Catálogo de aplicação automotiva - Linha Pesada 2014

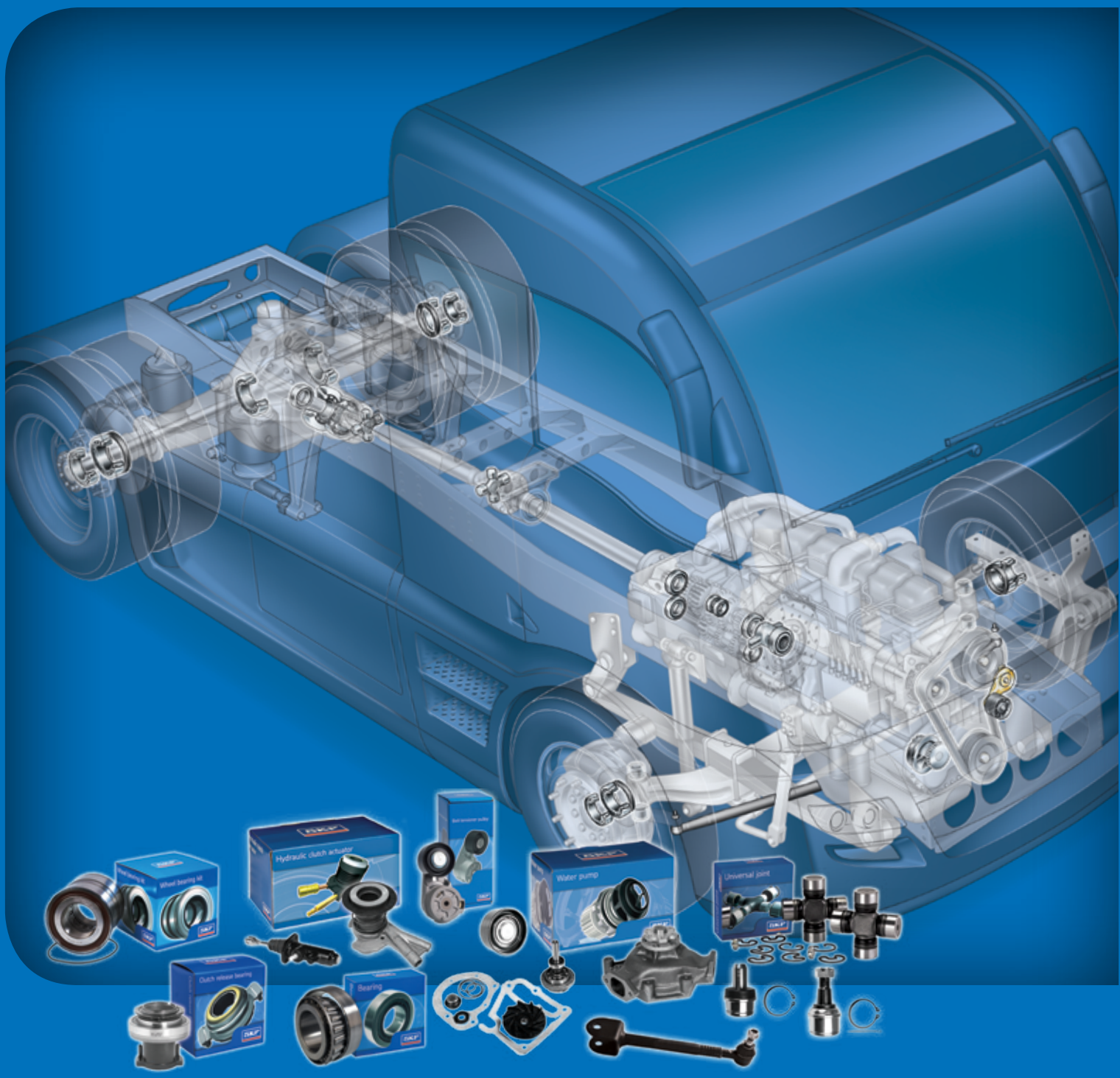

Rolamentos • Mancais de embreagem • Atuadores e componentes hidráulicos de embreagem • Componentes de direção e suspensão • Bombas d'água e kit de reparo • Polias e tensionadores • Cruzetas

SKF

Um laboratório de P&D a 350 km/h

A Fórmula Um propicia um ambiente único para a SKF alcançar os limites da tecnologia no desenvolvimento de produtos automotivos. Em 2013, completamos 65 anos de parceria técnica com a Ferrari e é a mais longa colaboração ininterrupta nessa modalidade esportiva. Desde o início do acordo, em 1947, foram 221 vitórias e 31 campeonatos mundiais conquistados pela equipe.

A SKF fornece à Ferrari cerca de 150 componentes, o que significa praticamente todos os rolamentos de um carro de Fórmula Um. Posteriormente, a SKF transfere a tecnologia desenvolvida para a indústria automotiva em geral. Ou seja, as lições aprendidas são aplicadas aos produtos que oferecemos às montadoras e ao mercado global de reposição.

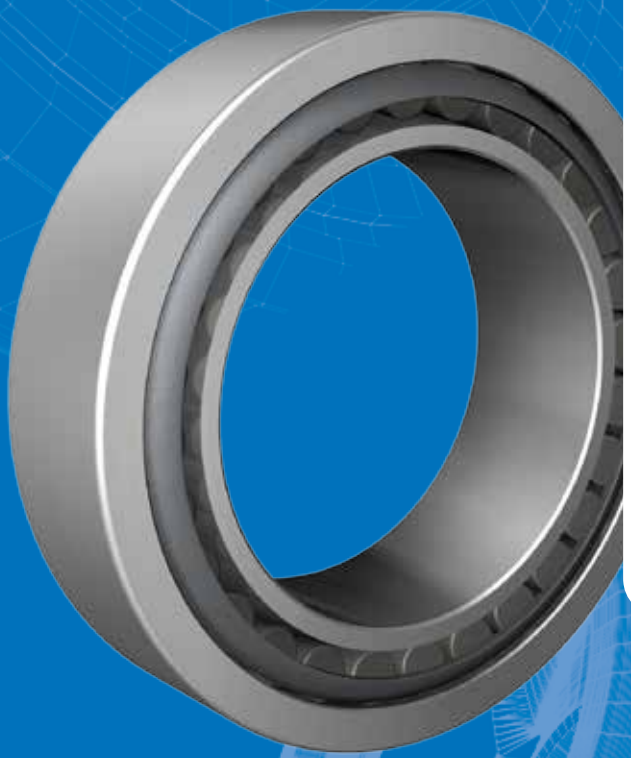

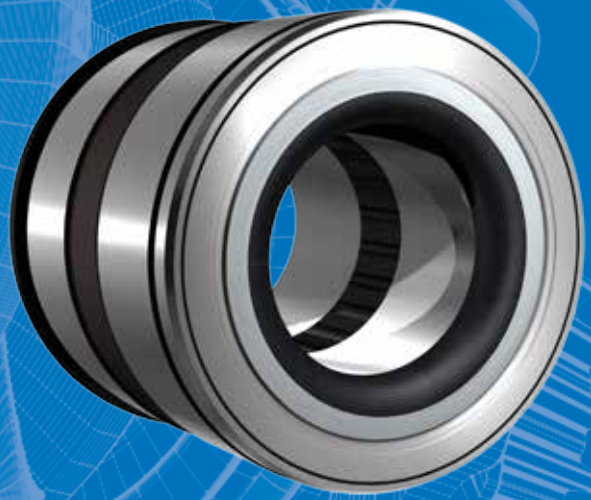

ÍNDICE

Índice geral de produtos

Aplicações por montadora.....01

Tipos de rolamentos e componentes.....339

Prefixos, sufixos e abreviações.....345

Fotos e tabelas.....349

Tabelas de equivalências.....373

Install Confidence

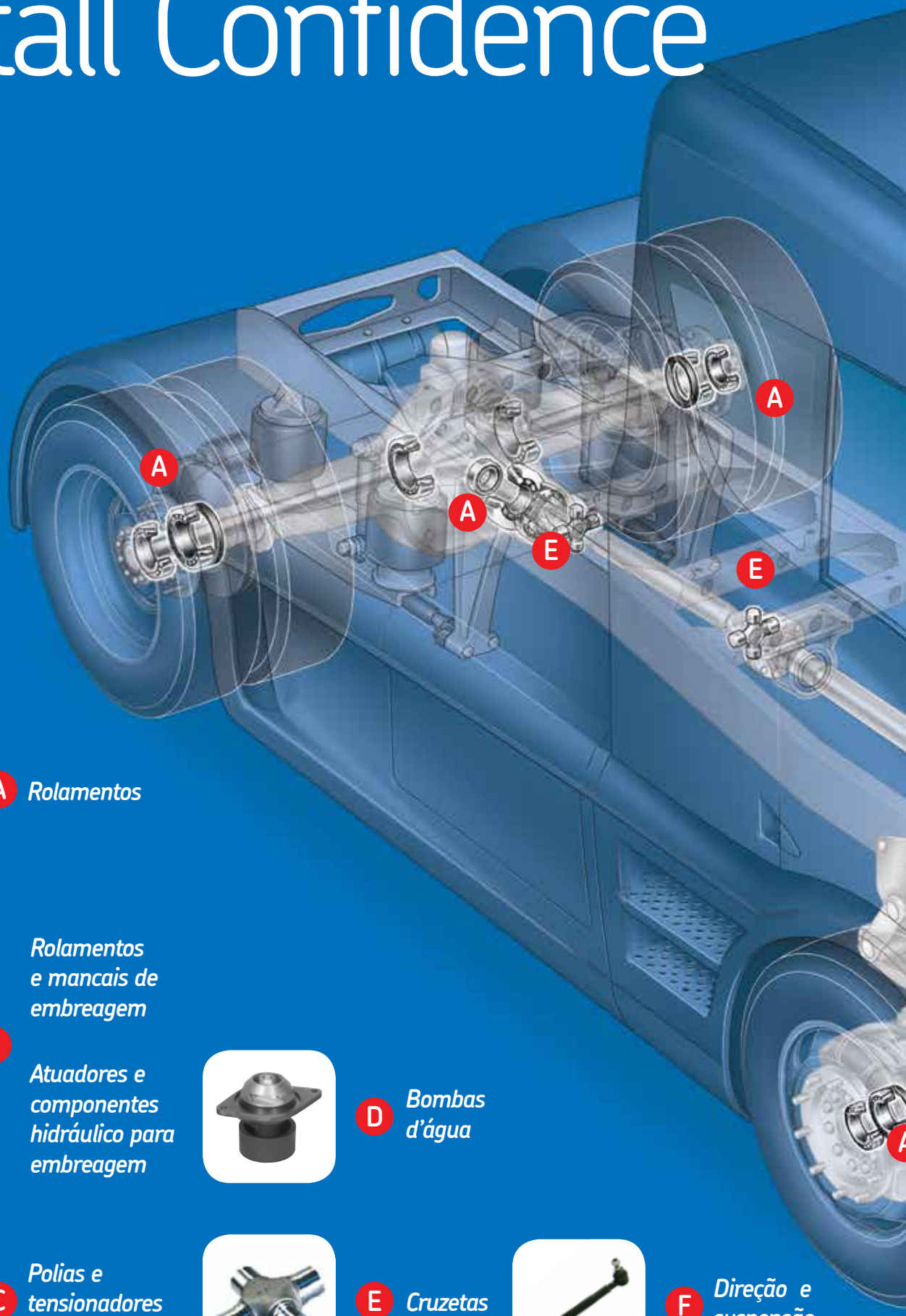

A *Rolamentos*

B *Rolamentos e mancais de embreagem*

Atuadores e componentes hidráulico para embreagem

D *Bombas d'água*

C *Polias e tensionadores de correia*

E *Cruzetas*

F *Direção e suspensão*

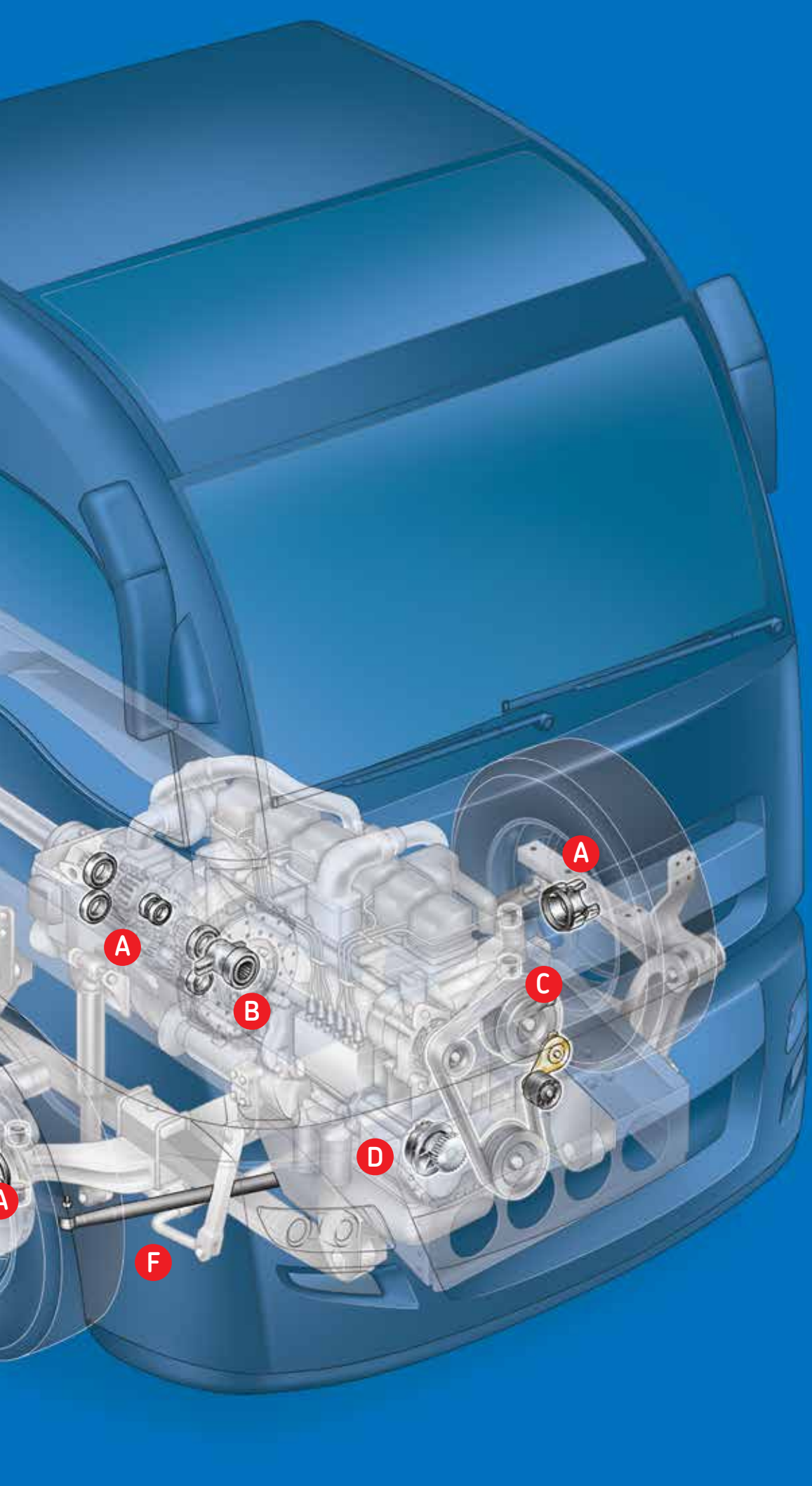
A
A
B
C
D
A
F

Graxa automotiva

Graxa SKF GS-265 A Automotiva

Especificações Técnicas

Agente engrossante (sabão)	Lítio
Percentagem de sabão	8%
Óleo base	mineral
Viscosidade cinemática do óleo-básico a 40°C, cSt	208,6
Consistência (NLGI)	2
Ponto de gota, °C	188
Coloração	âmbar
Textura	manteigosa
Faixa de temperatura de operação, °C	-10 a 110

Características

A graxa GS-265 A foi criada especialmente para a lubrificação de cubos de rodas de automóveis, caminhões e ônibus.
A alta viscosidade do seu óleo-básico garante a formação de uma película lubrificante de elevada resistência, que protege os rolamentos do desgaste prematuro e inibe a corrosão.
O sabão de lítio empregado em sua fórmula proporciona excelente estabilidade mecânica e longa duração em serviço.

Aplicações

- Cubos de rodas de automóveis, caminhões e ônibus;
- Articulações de suspensão dianteira;
- Rolamentos pequenos e grandes com carga normal e rotações moderadas, não superiores a metade do limite do catálogo.

Embalagem

- Disponível em embalagens de 1 kg e 500 g.
- Balde de 20 kg.
- Bisnaga com 50 g.

Índice geral de produtos

Índice por produto

Designação SKF	Montadora	Página
210	FNM	16
6004	MB	95, 145, 176, 231
	Scania	255, 256, 261-263, 268
6005	Volvo	282
6006	Volvo	279, 280, 283, 284
6007	MB	94, 103, 144,
	Scania	256, 257, 258, 260, 261, 263, 268, 269, 270
	Volvo	283
6009	FNM	15
	Volvo	281
6010	FNM	15
6011	FNM	14, 15, 18, 19
	MB	145
6014	Volvo	285-287, 291, 292
6203	Ford	20, 23, 24, 25,
	MB	96-100, 103, 188, 189, 230- 232, 234, 235
	VW	300-303
6204	Ford	42, 44, 46, 47, 53,
	MB	95, 145, 231
	Scania	253, 254,
	VW	325, 326, 328, 329, 331
6205	FNM	18
	MB	95, 145, 231
	Scania	253, 254, 258, 265
6206	MB	94, 96-100, 103, 105, 207, 230-232, 234, 235
	Volvo	279, 281-284, 286, 287, 289, 291, 292, 294, 295, 296
6208	MB	93, 95, 102
	Scania	254, 255
6209	FNM	15, 17-19
	Volvo	281
6210	MB	95, 144, 148
6211	Scania	253, 254, 255, 257, 258, 259, 260, 262, 265, 267
6212	FNM	17, 18
	Scania	261, 266
6214	FNM	14, 15
6218	Volvo	287, 289, 292, 294
6302	FNM	16, 17, 19
	MB	94, 232-234
	Volvo	281-284
6303	MB	103, 120, 122, 125, 127, 130, 235
6304	FNM	15, 17-19
	MB	94, 103, 231, 232
	Scania	266
6305	MB	93, 95, 145, 231
	Scania	253, 254, 258
6308	FNM	15, 17
6310	FNM	15, 17, 18
	Volvo	293
6311	FNM	15, 17, 18
	Scania	253, 254, 260, 262
6314	MB	164
6408	FNM	15, 17-19
6409	FNM	17, 18
16009	FNM	15
16011	FNM	14
16016	MB	136, 139, 143, 145, 146, 147, 168, 169, 170, 171, 172, 174, 175, 231, 238, 239, 246, 248
531562-98	Ford	20, 24-30, 32, 34, 35, 36, 37, 38, 41-52, 54, 55, 56, 57, 58, 62, 63
	Man	89
	VW	304, 305, 307, 308, 310, 311, 312, 314, 315, 316, 317, 319-333
51103	Scania	265
	Volvo	279, 280, 283, 284
61915	MB	155, 157, 170, 171, 172, 173, 174, 197, 200, 203, 205
61916	Iveco	85, 86
	MB	157, 158, 174, 175, 208, 209, 217
	Volvo	287, 289, 292, 294
314984	MB	118, 121, 123, 127, 131, 133, 135, 136, 138, 139, 141, 142, 144, 148, 149, 151, 153, 157, 159, 161, 163, 165, 201, 203, 205
315823	Scania	257-260, 269
315824	Scania	255, 258, 259, 260, 262, 265, 266, 267
353115	MB	106, 108, 110, 112, 113, 115, 116, 119, 121, 124, 125, 127, 128, 130, 131, 133, 135, 137, 138, 140, 141, 143, 144, 146, 147, 155, 177, 179, 180, 182, 185, 186, 187, 189, 191, 193, 201, 204, 206, 243, 248

Índice por produto

Designação SKF	Montadora	Página
353118	MB	119, 121, 124, 125, 127, 128, 132, 133, 135, 148, 150, 151, 153-157, 159, 160, 163, 165, 176, 198, 199, 201, 202, 204, 206, 217, 243
396139	MB	94, 100, 102, 104, 105, 107, 109, 111, 113, 114, 116, 118, 121, 123, 125, 126, 128, 130, 131, 133, 136, 138, 139, 141, 142, 144, 148, 149, 157, 159, 160, 164, 177, 178, 180, 181, 183, 184, 186, 187, 190, 191, 194, 195, 197, 199, 200, 203, 205, 230, 232-234, 237, 238, 245, 247
683.372	Volvo	288
10G-88107	GM	72, 74
1380/1328/Q	Agrale	3
	Dodge	11
	Ford	64
15101/15245	Ford	64-66
15103 S/Q + 15243/Q	GM	72-77
	GMC	80, 81
211 NR	FNM	16
239697/Q	Scania	255, 257-262, 265-267, 269
25581/25520	Agrale	3, 5
	Ford	20-26, 29, 58-62, 66
	MB	98, 229
	VW	299, 300-307, 310, 311, 322, 334-337
25584 + 25547-RB	Ford	29, 39
	VW	300, 301, 303, 306, 337
25590/2/25520/2/Q	Agrale	6,7
	Ford	26, 27, 30, 31, 33, 35, 36, 41, 61-63
	VW	308, 312
25590/Q + 25522/Q	Agrale	4-9
	Dodge	11
	Ford	27, 28, 31-34, 36, 37, 39, 41, 43-45, 52, 53, 58-60, 67
	GM	72-77
	GMC	79
	International	82
	Iveco	87
	Marcopolo	91
	VW	299, 310, 311, 313, 316, 318, 321, 334-337
25877/2/25821/2/Q	Agrale	3-5
	Ford	20-26, 28, 29, 31, 32, 33, 39, 58-62, 66
	GMC	79, 80
	MB	98
	VW	229, 299-307, 309-311, 322, 334-337
28580/2/28521/2/Q	Ford	26, 27, 30, 31, 33, 35, 36, 41, 64, 66
	VW	308, 312
28580/2/Q + 28527-RB	Ford	69
30203 J2/Q	FNM	14, 15, 17-19
	Ford	21, 22, 24, 25, 29-34, 39-43, 45-47, 49, 51, 52, 54, 55, 57
	MB	96-100, 105, 107, 108, 110, 112, 114, 115, 117, 132, 134, 136, 160, 162, 164-166, 178, 179, 181, 182, 184-186, 188, 189, 195, 196, 198, 199, 202, 204, 206, 230-232, 234-237, 239, 247
	VW	306, 309, 312, 314
30204 J2/Q	FNM	14, 15, 17-19
	Ford	21, 22, 24, 25, 29-34, 39-43, 45-47, 49-52, 54, 55, 57
	MB	95-100, 105, 107, 108, 110, 112, 114, 115, 117, 132, 134, 136, 160, 162, 164-166, 178, 179, 181, 182, 184-186, 188, 189, 195, 196, 198, 199, 202, 204, 206, 230, 231, 233-237, 239, 246, 247
	VW	302, 306, 309, 312, 314
30205 J2/Q	MB	94, 95, 109, 124, 129, 130, 136, 143, 145, 147, 151, 230, 231, 235, 236, 238, 240, 246, 248
30206 J2/Q	MB	94, 109, 124, 129, 130, 149, 230, 236, 238, 240
30207 J2/Q	FNM	17
30213 J2/Q	FNM	19
30214 J2/Q	MB	104, 106, 108, 110, 112, 119, 121, 124,
	Volvo	285-287, 289, 291, 292, 294
30216 J2/Q	MB	95
30217 J2/Q	Scania	253-260, 262, 267, 269
	Volvo	285-287, 289, 291, 292, 294

Índice por produto

Designação SKF	Montadora	Página
30220 J2	MB	169-176, 208, 209
30221 J2	FNM	15, 18, 19
	Iveco	87
30222 J2	FNM	16
30302 J2	MB	93, 94, 103
30303 J2	VW	302
30306 J2/Q	FNM	14
	MB	93, 95-98
	Volvo	280, 281, 283, 284, 285
30307 J2/Q	FNM	18
30308 J2/Q	MB	93, 95, 96, 97, 98, 100, 102, 103, 105, 107, 109, 111, 112, 114, 116, 118, 120, 123, 125, 126, 128, 130-133, 135, 136, 138, 139, 141, 142, 144, 148, 149, 156, 159, 160, 162, 164, 177, 178, 180, 181, 183, 184, 186, 187, 188, 190, 191, 194, 195, 197, 198, 200, 203, 205, 230, 232, 233, 234, 236, 238, 245, 247
30309 J2/Q	FNM	14, 19
	MB	93, 94, 102, 103, 105, 107, 109, 111, 118, 120, 123, 131, 132, 135, 152, 156, 162
30312 J2/Q	MB	93, 94, 103, 104, 106, 108, 110, 112, 200, 231
30313 J2/Q	MB	95
305/C3	Scania	265
309 NR	Ford	35, 38, 47-51, 54-57
	VW	326, 328-333
310 NR	FNM	16
	Ford	42, 44, 46, 47, 53
	VW	325, 326, 328, 329, 331
312 NR	Scania	259, 265
31308 J2/QCL7C	Scania	258
	Volvo	289, 291, 294, 296
31309 J2/QCL7C	Scania	253, 254, 258
31311 J2/Q	MB	95
31312 J2/Q	FNM	15-17
	Scania	255, 257, 258, 259, 261, 262, 266, 267, 269, 270, 272, 273, 276-278
31313 J2/QCL7C	FNM	19
	MB	156, 157, 158, 169-175, 236, 240
	Scania	259
31314 J2/QCL7A	FNM	16
	Scania	253, 254
31315 J2	Volvo	290, 292, 293, 295
315070 BR	MB	104, 105, 107, 109, 111, 131, 133, 138, 141, 144, 160, 164, 183, 184, 186, 188, 190, 191, 194, 195, 197, 200, 203, 205, 230, 232, 233, 234, 236, 238, 245
31594/2/31520/2	Agrale	6
	Ford	28, 29, 30, 31, 32, 33, 34, 35, 36, 37, 39, 40, 41, 43, 44, 45, 52, 53
	Iveco	84, 87
	MB	195, 198
	VW	305, 308, 309, 310, 311, 312, 313, 314, 315, 316, 317, 318, 319, 321, 323, 324, 325, 326
316785 AC	MB	95, 96, 97, 98, 100, 103, 105, 107, 109, 111, 112, 113, 114, 116, 118, 121, 123, 125, 126, 128, 130, 131, 133, 144, 149, 164, 178, 180, 181, 183, 184, 186, 188, 194, 195, 198, 200, 203, 205, 245
316790 BR	MB	94, 102, 106, 107, 109, 111, 113, 114, 116, 118, 121, 123, 125, 127, 128, 130, 131, 133, 135, 136, 138, 139, 141, 144, 148, 157, 161, 163, 177, 178, 180, 182, 183, 185, 186, 187, 188, 190, 191, 194, 195, 197, 199, 201, 203, 205, 230, 232, 233, 234, 236, 238, 242, 245, 247
3200 ATN9	FNM	18
32012 X/QCL7C	MB	178, 180, 181
32014 X/Q	MB	101
32015 X/Q	Ford	21, 28, 29, 31, 32, 33, 39, 40
	MB	200
	Volvo	285, 286, 287, 289, 291, 292, 294,
32016 X/Q	Scania	256, 264, 270, 271, 272, 275, 276, 277, 278
32017 X/Q	MB	161, 163, 167, 168, 178, 180, 181, 241
	Volvo	285, 286, 288, 289, 291, 293, 294

Índice por produto

Designação SKF	Montadora	Página
32018 X/Q	Iveco	87
	MB	113, 118, 121, 123, 126, 135, 142, 146, 147, 149, 151, 153, 155, 157, 161, 163, 164, 178, 180, 182, 190, 192, 194, 196, 197, 201-203, 205, 207, 236, 240, 242, 243, 246, 249-251
32019 X/Q	MB	156, 158, 200, 237
32020 X/Q	MB	102, 104, 118, 121, 123, 126, 133, 136, 138, 139, 141, 142, 144, 148, 149, 151, 153, 157, 159, 161, 163, 165, 201, 203, 205
	Scania	255, 260-262, 266, 267
32021 X/Q	Iveco	84-86
	Volvo	296
32022 X/Q	MB	177, 178, 179, 180, 181, 182, 208, 209, 241
	Scania	255, 259, 260, 262, 266, 267
32024 X	Iveco	87
	MB	178, 180, 182,
32026 X	DAF	10
3205 ATN9	FNM	18
	MB	136, 143, 145, 147, 231, 233, 234, 235, 246, 248
3206 ATN9	FNM	18
	Volvo	289, 291, 294, 295
3207 ATN9	Volvo	282
3208 ANRTN9	Scania	253, 255
32205 BJ2/Q	MB	143, 145, 146, 147, 168-178, 190, 192, 193, 207, 238, 239, 248
32206 J2/Q	FNM	19
32207 J2/Q	Scania	258, 260, 265
32208 J2/Q	Scania	256, 258, 260, 262, 263, 266, 267, 268
32211 J2/Q	MB	93, 100
32212 J2/Q	MB	93, 94
32213 J2/Q	FNM	15, 16, 19
	MB	94, 102, 103, 104, 106-113, 115, 116, 231
	Volvo	280, 281, 282, 284, 285
32214 J2/Q	FNM	19
	MB	93, 94
32217 J2/Q	Iveco	85, 86
32219 J2	FNM	16, 17
	MB	95
	Scania	266
	Volvo	282, 288, 290
32220 J2	Scania	258, 260, 265
32221 J2	Iveco	85, 86
32222 J2	FNM	16, 17
	Iveco	86
32304 J2/Q	FNM	17
32305 J2	MB	93
32306 J2/Q	MB	93, 98-101, 229
	Scania	256, 258, 260, 261, 263, 266-268
32307 J2/Q	GMC	79
	MB	93, 94, 103, 104, 106, 108, 110, 112, 119, 121, 124, 135, 137, 138, 140, 143, 144, 146, 147, 179, 180, 182, 190, 231, 232, 233, 235, 248
32308 J2/Q	FNM	14, 15, 17
	Scania	253-259, 261, 263, 264, 266, 268, 269
32309 J2/Q	FNM	15-17
	MB	95, 156, 164, 184, 236, 268, 240, 241, 244, 248-251
	Scania	255, 256, 261, 263, 264-266, 268
	Volvo	279-281, 283, 284
32310 J2/Q	DAF	10
	Iveco	85, 86
	MB	153, 156-158, 165, 169-171, 174, 196, 200, 203, 205, 207-209, 217, 237, 238, 240, 241, 249-251
	Volvo	287, 289, 292, 294
	VW	321
32311 J2	FNM	14, 15, 17
	Scania	253-259, 261, 263, 264, 266, 268, 269
32312 J2/Q	FNM	15-17
	MB	176, 211, 218, 224
	Scania	253-256, 261, 263-266, 268
	Volvo	293
32313 BJ2/ QU4CL7CVQ267	MB	208, 209
32313 J2/Q	FNM	16
	Scania	253, 254
32314 BJ2/QCL7C	MB	156-158, 169-176, 208, 209, 236, 238

Índice por produto

Designação SKF	Montadora	Página
32315 BJ2/QCL7C	FNM	16
	Scania	258, 259, 265
32316 J2	Scania	258, 260, 265
32317 BJ2	Scania	265
33011/QVB500	MB	96-102, 118, 120, 123, 132, 162, 167, 168, 183, 184, 188, 193, 195, 198, 200, 229
33015/Q	MB	97-102, 119, 229
33017/Q	Scania	255, 256, 259, 260, 262-264, 266, 267, 268, 270, 272, 273, 276, 277, 278
33018/Q	Scania	262-264, 267, 270, 271, 273-277
33019/Q	MB	104, 106, 108, 110, 112, 113, 116, 119, 122, 124, 126-128, 130, 132, 134, 137, 139-141, 143, 145, 148, 150, 151, 153, 158, 160, 161, 163, 165-167, 169, 177, 179, 181, 182, 183, 185, 186, 187, 189-191, 194, 196, 198, 199, 201, 204, 206, 232, 233, 235, 237, 239, 243, 245, 248
33020/Q	MB	119, 122, 124, 127, 135, 146, 147, 150, 151, 153, 155, 158, 161, 163, 165, 193, 197, 201, 202, 204, 206, 207, 237, 239, 240, 241, 243, 244, 246, 249
33021/Q	DAF	10
	MB	156, 158, 237
33022	MB	170-173, 175, 176, 208, 209, 237
330356 A/Q	MB	94, 102, 106, 107, 111, 133, 230
3304 ATN9	FNM	15, 17, 19
	MB	94, 103, 120, 122, 125, 127, 129, 131, 232-235
330632 C/Q	MB	94, 102, 106, 107, 109, 111, 113, 114, 116, 118, 121, 123, 125, 128, 130, 131, 133, 135, 137, 138, 139, 141, 144, 148, 157, 161, 163, 167, 168, 177, 178, 180, 182, 183, 185-188, 190, 191, 194, 195, 197, 199, 201, 203, 205, 230, 232, 233, 234, 236, 238, 245, 247
3309 A	MB	93
3309 DMA	MB	93, 102, 103, 105, 109, 111, 131, 135

Designação SKF	Montadora	Página
33109/Q	MB	96, 97, 198-202, 204, 206
33110/Q	Volvo	289, 291, 294, 296
33111/Q	MB	98-101, 104, 106, 107, 109, 111, 167, 168, 229
33112/Q	MB	118, 120, 123, 132, 162, 182, 184, 188, 193, 195
331126/Q	MB	177, 179, 180, 182, 208, 209
33113 R/Q	MB	118, 120, 123, 132, 162, 166, 168, 198, 200
33114/Q	MB	119, 121, 135, 177-182, 188, 190, 191, 194, 195, 197, 199, 201, 203, 205, 231, 232, 233, 235
33115/Q	MB	156-158, 169-175, 208, 209, 236, 240
33116/Q	MB	241
33117/Q	MB	119, 121, 124, 127, 135, 146, 147, 150, 151, 153, 155, 158, 161, 163, 165, 193, 197, 201, 202, 204, 206, 207, 237, 239, 240, 243, 246, 249-251
331293/Q	MB	96, 183
331305 A/Q	Iveco	85, 86
	MB	152, 156, 164, 184, 186, 200, 203, 205, 208, 236 238, 240, 248, 249, 250
	Randon	252
	Volvo	279-281, 283, 284, 287, 289, 292, 294
331474/Q	MB	96-101, 229
331589/Q	MB	190
331933/Q	MB	169-176, 207-209, 237, 238, 240
331958/Q	MB	194, 196
331964/Q	MB	167, 168
33205/Q	MB	96, 97
33208/Q	GMC	79
	MB	104, 106, 108, 110, 112, 113, 115, 116, 119, 121, 124, 125, 127, 128, 130, 133, 135, 137, 138, 140, 141, 143, 145-148, 150, 151, 153-157, 159, 177, 179, 181, 182, 185-187, 189, 191, 193, 194, 196, 197, 204, 206, 217, 243, 245, 246, 248
	Scania	255, 260, 262, 266, 267, 268, 269
	Volvo	288, 290

Índice por produto

Designação SKF	Montadora	Página
33209/Q	MB	118-121, 123, 124, 125, 127, 128, 130, 132, 162, 167, 168, 183, 184, 188, 194, 195, 198, 200
	Volvo	281
33210/Q	MB	117, 118, 120, 122, 132, 133, 148, 150, 151, 153, 154, 155, 156, 157, 159, 160, 161, 162, 163, 165, 167-174, 176, 183, 184, 188, 193, 195, 198, 200, 217, 244
33212/Q	MB	118, 120, 123, 132, 162, 167, 168, 183, 184, 188, 193, 195, 198, 200
	Scania	256, 264, 268
	Volvo	285, 286, 291
33213/Q	MB	104, 106, 108, 110, 112, 113, 115, 116, 119, 121, 124, 125, 127, 128, 130, 133, 135, 137, 138, 140, 141, 143, 145, 146, 147, 148, 150, 151, 153-157, 159, 177, 179, 181, 182, 185, 186, 187, 189, 191, 193, 194, 196, 197, 204, 206, 217, 243, 245, 246, 248
33214/Q	MB	119, 121, 124, 126, 127, 128, 130, 132, 134, 148, 150, 151, 153-157, 159, 160, 161, 163, 165, 166, 176, 198, 199, 201, 202, 204, 206, 217, 244
33215/Q	MB	104, 106, 108, 110, 112, 113, 114, 116, 119, 122, 124, 126, 127, 128, 130, 132, 134, 137, 138, 140, 141, 143, 145, 148, 150, 151, 153, 158, 160, 161, 163, 165, 166, 167, 169, 177, 183, 185, 186, 187, 189, 190, 191, 194, 196, 198, 199, 201, 204, 206, 232, 233, 235, 237, 239, 243, 245, 248
33217/Q	Volvo	293
332330 B/Q	MB	153, 158, 169, 170, 171, 207, 208, 209, 237, 239, 240, 241, 249-251
33281/Q + 33462/Q	Dodge	11
	Ford	60, 63, 68, 69
	GM	70, 72, 74
	VW	300

Designação SKF	Montadora	Página
33287/33462/Q	Agrale	6
	Dodge	11
	Ford	67
	GM	70-73, 75, 76
	VW	300
34306/34478/Q	Agrale	6, 8
353056 B	MB	153, 157, 172-176, 207, 208, 209, 237, 238, 240, 249-251
353150 A	MB	153, 157, 169-176, 207-209, 237, 238, 240, 249-251
353166 B/HA3	MB	167, 168
3585/3525/Q	Agrale	6, 7
	Ford	20-28, 62
	Iveco	87
	VW	300-305, 322, 323
365433 BD	MB	104, 106, 108, 110, 112, 113, 115, 117, 119, 122, 124, 126, 127, 129, 137, 139, 140, 142, 143, 146, 147, 150, 151, 154, 155, 158, 161, 163, 170-176, 178, 179, 181, 182, 184, 185-187, 189, 190, 192, 193, 196, 198, 199, 201, 202, 204, 206-209, 237, 244, 248, 250, 251
368 A/362 A/Q	Agrale	3-9
	Dodge	11
	FNM	14
	Ford	58-60, 64-66
	GMC	80, 81
	Marcopolo	91, 92
	VW	299, 334-337
3782/3720 A	Agrale	6, 7
	Ford	23, 24, 26-58, 61, 62, 63
	GMC	79
	International	82, 83
	Iveco	84, 87
	MB	195, 198
	VW	305-333
387 A/382 A/Q	Agrale	4, 5
	Dodge	11
	FNM	14
	Ford	64-66, 68
	GMC	80, 81
	VW	299, 334-337
39580/Q + 39528/Q	Scania	267-269

Índice por produto

Designação SKF	Montadora	Página
39580/W/2/39520/2/Q	Scania	255
	Volvo	279, 280, 283, 285, 288, 290, 292, 293, 295
39581/39520/Q	Agrale	6, 7
	Ford	20-24, 62
	Iveco	87
	VW	301-305, 322, 323
39585/39520/Q	GM	70-73, 75, 76
39590/39520/Q	Agrale	6, 7
	Dodge	11-13
	FNM	15
	Ford	20-24, 28-31, 34-37, 40, 41, 43, 45, 52, 53, 60-64, 67-69
	GM	71, 73-77
	GMC	79
	International	82
	Iveco	84, 87
	MB	195, 198
	VW	300-305, 308-319, 321-326, 337, 338
3982/3920/2/Q	Agrale	4-9
	Dodge	11
	FNM	14
	Ford	58-60, 66, 67
	GMC	80, 81
	Marcopolo	91, 92
	VW	299, 300, 334-337
3984/3920	MB	96
3994/JM 511910/Q	Agrale	6, 8
4205 ATN9	FNM	18
430056 B	Ford	67
47487/47420 A/Q	MB	104, 106, 107, 109, 111, 113, 114, 116, 118, 121, 123, 125, 126, 128, 130, 131, 133, 135, 136, 138, 139, 141, 142, 144, 148, 157, 161, 163, 164, 167, 168, 183, 185-188, 190, 191, 201, 203, 205, 230, 232-234, 236, 238, 245, 247
482/472/Q	Scania	255, 260, 262, 266, 267
497/492 A/Q	MB	103, 104, 106, 108, 110, 112, 119, 121, 167, 168, 177, 178, 180, 181, 185-187, 189, 190, 192, 193
53178/53377/Q	Volvo	279, 282, 288, 290, 293, 295
537/532 X/Q	Volvo	282, 288, 290

Designação SKF	Montadora	Página
5410 A	FNM	17, 18
55200/437	Agrale	6, 7, 8
	Dodge	12, 13
	FNM	15
	Ford	20, 21, 22, 23, 24, 25, 26, 28, 29, 30, 31, 32, 33, 39, 40, 60, 61, 62, 64, 67
	GM	70, 72, 74
	GMC	78, 79
	Iveco	84, 85, 87
	VW	300, 301, 302, 304, 305, 306, 307, 308, 310, 311, 316, 322, 323, 338
55206/437	Agrale	6, 9
	Ford	20, 22, 27-38, 40-50, 52, 53, 61, 62, 63
	GMC	78
	International	82
	Iveco	84, 85, 87
	Mafersa	88
	MB	153
	Volvo	296, 297
	VW	301, 302, 304-321, 323, 324, 325, 327, 333
575/572/Q	Scania	260, 262, 266, 267, 268
580/572/Q	Agrale	7
	DAF	10
	Ford	23, 24, 25, 26, 27, 28, 29, 30, 32, 34-58, 61, 62, 63
	GMC	78-80
	International	82, 83
	Iveco	84-87
	Mafersa	88
	MB	95
	Volvo	282, 283, 290, 296, 297, 298
	VW	301-333
580/Q + 592 A/Q	Ford	29, 31-33
594 A/592 A/Q	Agrale	7
	DAF	10
	Ford	23-58, 61
	GMC	78
	International	82, 83
	Iveco	84-87
	Volvo	296-298
	VW	301-333

Índice por produto

Designação SKF	Montadora	Página
594/592 A/Q	FNM	15, 17
	Ford	62, 63
	GMC	79, 80
	Iveco	84, 85
	Mafersa	88
	Volvo	279, 280, 281, 282, 283, 284, 285, 286, 287, 288, 289, 290, 291, 292, 293, 294, 296, 297, 298
598/593 A/X	FNM	18
	MB	119, 122, 124, 135, 179, 181, 182, 231, 232, 233, 235
6004-Z	MB	241
6005-2RSH	Volvo	279, 280, 282, 283, 284, 289, 290, 293, 295
6005-2RSH/C3	Volvo	282
6006/32-2RS1/VB005	Volvo	286, 287, 292
6007 N	MB	105, 107, 109, 110, 112, 114, 115, 117, 120, 122, 125, 126, 129, 132, 134, 136, 137, 139, 141, 150, 158, 159, 160, 164, 184, 185, 189, 196, 246, 247
6007/C3	Scania	258, 265
6009/C3	MB	164, 172, 173, 175, 193, 197, 200, 202, 203, 205, 207
	Volvo	289, 291, 294, 296
6009-2Z/C3	Volvo	281
6011/C3	Scania	253, 254, 257, 258, 260, 261, 265
6014/C3	MB	167, 168, 183, 187, 190, 198, 199, 201, 204, 206
6014-2RS1	Scania	261, 263
6014-2RS1/C3	Scania	263
6015-Z	Scania	253, 254, 260, 262
6017 NR	FNM	16
	Ford	34, 37, 42, 43, 44, 46, 47, 48, 53
	VW	319, 320, 325, 326, 331, 333
61815/C3	Scania	255, 260, 262, 266, 267
61818/C3	Volvo	285, 286, 291
61913/C3	Scania	258, 259, 265
6200-2RSH/C3	Dodge	11, 12
	Ford	65, 67-69
6201-2RSH/C3GJN	Agrale	7, 9
	Ford	60-62, 64
	MB	103, 119, 122, 126, 127, 137, 140, 143, 145-147, 171-173, 176, 184-187, 189, 190, 192, 193, 207, 231
	Scania	253, 254, 257-259, 265
	Volvo	282, 289, 290, 293, 295
	VW	300-306
6201-2Z	FNM	17
	Scania	253, 254, 257-259
6201-Z/C3	MB	105, 107, 110, 112, 178, 179, 181, 182
	Volvo	280-282, 284, 285, 289, 291, 294, 295
6202/C3	Scania	265
6202-2RSH	FNM	19
6202-2RSH/C3GJN	Scania	253, 254, 257, 258, 259, 265,
	Volvo	282, 289, 291, 293, 295
6202-2Z	FNM	16-18
6203/C3	MB	105, 107, 108, 110, 112, 114, 115, 117, 120, 122, 126, 127, 132, 134, 136, 137, 139, 140, 142, 149, 150, 152, 154, 158, 160, 162, 164-166, 178, 179, 181, 182, 184-187, 189, 194, 196, 198, 199, 202, 204, 206, 237, 239, 247, 249
6203-2RSH/C3GJN	Ford	58-62, 64-69
	GM	70, 72, 75
6203-2RSH/C3HTVT200	Ford	65, 66
6203-2Z	FNM	15, 18
6204/C3	Volvo	280, 281, 283-285
6204-2RSH/C3	Agrale	4, 5, 8, 9
	Ford	65, 67
	MB	96-98, 100, 101, 105, 107, 109, 110, 112, 114, 117, 119, 120, 122, 124-132, 134, 136, 137, 139, 140, 142, 143, 147, 149, 150, 152, 154, 158, 160, 162, 164-166, 178, 180, 181, 182, 184-186, 188, 189, 195, 196, 198, 200, 202, 204, 207, 230, 235, 238, 240, 246, 247, 249
	VW	299

Índice por produto

Designação SKF	Montadora	Página
6204-2RS2/C3GJN	Dodge	11, 12
	Ford	65, 67, 68, 69
	Marcopolo	91, 92
	MB	93-95, 103, 104, 106, 108, 110, 112, 137, 139, 140, 141, 143, 145-147, 177, 179, 181, 182, 231-233, 235
6205/C3	Scania	265
	Volvo	279, 281-284
6205-2RS1	MB	103, 137, 139, 140, 141, 143, 145-148, 168-175, 183, 185-187, 189-193, 207, 232, 233, 235, 237-240, 248
	Scania	256, 257, 261, 263, 268-270
6205-2RSH/C3	Volvo	267, 279, 281, 283, 284
6205-2RSH/C3GJN	Scania	259-261
6205-2RSH/C3	Scania	267, 279, 281, 283, 284
6205-RSH	Scania	253, 255, 258
6205-Z	FNM	14, 15
	GM	70-77
	GMC	79-81
6206/C3	MB	114, 115, 117, 124, 129, 130, 132, 134, 136, 137, 139, 140, 142, 149, 150, 152, 154, 158, 160, 162, 164, 165-167, 169-173, 178, 179, 181, 182, 184-186, 188, 189, 237, 239, 246, 247, 249
6206-2RS1	MB	174, 177, 190, 192, 193, 194, 196, 198, 199, 202, 204, 206
	Volvo	289, 291, 294, 295
6206-2Z/C3	FNM	16
6206-RS1	Volvo	289, 291, 294, 295
6207 NR	Scania	253, 254
6207/C3	FNM	15, 18, 19
	Scania	253-258, 260, 261, 263, 265, 268, 269
	Volvo	282
6208 N	MB	152, 156, 158, 164, 172-174, 193, 197, 202, 204, 207, 248, 249, 250, 251
	Volvo	289, 291, 294, 296
6209/C3	MB	158, 193
6209-2Z	Volvo	279, 280, 281, 283, 284
6209-2Z/C3	Volvo	281

Designação SKF	Montadora	Página
6211 N/C3	MB	118, 123, 132, 162, 166, 168, 182, 184, 188, 193, 195, 198, 200
6211/C3	MB	167, 168, 183, 185, 186, 187, 188, 190, 191, 192, 194, 195, 197, 199, 200, 203, 205
	Volvo	281, 282
6211-ZNR	Dodge	11, 12
	Ford	65
	GM	70, 71, 72, 73, 74, 75, 76, 77
6212 N/C3	Ford	35, 38, 47-51, 54, 55, 56, 57
	VW	326, 328-333
6212-ZNR	FNM	16
6213 N/C3	MB	145, 155, 169, 192, 207
6215 NR/C3	Scania	255, 258, 259, 260, 262, 265, 266, 267
6216/C3	MB	208, 209
6218/C3	Iveco	85-87
	MB	156, 158, 170, 171, 172, 173, 174, 197, 200, 203, 205, 209, 217
62201-2RS1/C3HTVT193	Ford	21, 22, 23, 24, 25, 27-37, 39, 40, 41, 43, 45, 46, 47, 49, 51, 52, 54, 55, 57
	MB	96, 97, 98, 99, 100, 105, 107, 108, 110, 112, 114, 115, 117, 119, 122, 124, 126, 127, 129, 130, 132, 134, 136, 137, 139, 140, 143, 145, 146, 147, 150, 151, 154, 155, 156, 158, 160, 161, 163, 165, 166, 167, 169, 170, 171, 172, 173, 174, 175, 178, 179, 181, 182, 184, 186, 187, 189, 190, 192-194, 196, 198, 199, 204, 206, 208, 232, 233, 235, 237, 239, 240, 246, 248, 249, 250
	Scania	261, 267
	Volvo	279, 281, 283, 284, 285, 286, 287, 289, 290, 292, 293, 295
62204-2RS1	MB	100, 105, 107, 108, 110, 112, 114, 115, 117, 120, 122, 124, 127, 129, 130, 160, 162, 164, 165, 166, 178, 179, 181, 182, 230, 244
6302/C3	Volvo	279

Índice por produto

Designação SKF	Montadora	Página
6303-2RSH/C3GJN	Agrale	7, 9
	MB	96-100, 103, 104, 107, 108, 110, 112, 119, 122, 124, 126, 127, 129, 130, 148, 150, 151, 154, 155, 156, 158, 174, 175, 186, 187, 189, 190, 192, 193, 208, 229, 237, 239, 240, 249, 250
	Scania	261, 267
	Volvo	279, 281, 282, 283, 284, 289, 290, 293, 295
	VW	300, 301, 302, 303, 304, 305, 306
6303-Z/C3	MB	178, 179, 181, 182
6304/C3	MB	109, 120, 122, 125, 127, 129, 131, 233, 234, 235, 238, 240
6304/C4	Scania	253, 254, 256, 257, 258, 259, 261, 263, 268, 269
6304-2RS1	FNM	16
	Volvo	279, 280, 282-288, 290, 292, 293, 295
6305/C3	Scania	267
6305-2LS/C4/362249AB	Volvo	280, 281, 283, 285, 289, 291, 294
6305-2RS1	Ford	67-69
	Scania	253, 254
6305-2RS1/C3GJN	Scania	256-259, 261, 263, 265, 266, 268, 269, 270
6306-2RS1	FNM	15, 17, 18
6306-Z	Volvo	283
6307 NR	Ford	65
6307-ZNR	Dodge	11, 12
6308 N	Dodge	11, 12
	Ford	65
	GM	70-77
6308 NR	Ford	64, 66, 67
	GM	70-77
	VW	299, 334
6308-ZNR	Dodge	11, 12
6308-ZNR/C3	MB	102, 118, 120, 123, 132, 162
6309 NR	GM	70-77
6309 NR/C3	Scania	253, 254, 257
6309-Z/C3	MB	93
6310/C3	MB	94
6310-2RS1	FNM	16
6311 NR/C3	Scania	253, 254, 258
6312 NR/C3	Scania	257
6312/C3	MB	167, 168, 183, 185, 186, 187, 188, 190, 191, 192, 194, 195, 199, 200, 202, 203, 205, 207
6313/C3	MB	208, 209
6314 N/C3	FNM	16, 19
	MB	153, 157, 164, 167, 168, 190, 191, 236, 238, 248, 249, 251
	Volvo	279, 281, 283, 284
6314 NR/C3	Scania	258, 259, 265
6386/K-6320/Q	Volvo	282, 228, 290
6403/C3	MB	235
6403-2RS1/C3	Ford	21, 22, 23, 24, 25, 27-34, 37, 39, 41, 43, 44, 46, 47, 49, 51, 53, 54, 55, 57
	MB	105, 107, 110, 112, 114, 115, 117, 119, 122, 126, 132, 134, 136, 137, 139, 140, 142, 143, 145, 146, 147, 158, 160, 161, 163, 165, 166, 194, 196, 198, 199, 201, 204, 206, 231, 246, 248, 249, 250
	Scania	256, 261, 263, 268
6407/C3	Scania	253, 254, 257
6409/C3	Scania	253, 254
6411 NR/C3	Scania	253, 254, 257, 258, 259
6413 NR/C3	Scania	257-259
663/653/Q	Scania	259
	Volvo	279, 280, 282, 286, 287, 288, 290, 293, 295
683/672/Q	Volvo	319, 320, 322, 326, 327
72212/2/72487/2/Q	Agrale	7, 9
	Ford	20, 22, 25, 26, 27, 28, 29, 30, 40, 43, 44, 46, 47, 48, 49, 50, 61, 62
	GMC	78
	International	82
	Iveco	87
	Volvo	296, 297
	VW	301, 302, 304, 305, 306, 307, 308, 309, 310, 311, 312, 314, 316, 323, 325, 327, 329, 330, 331
9285/9220/CL7C	Volvo	279, 282, 283, 284, 288, 290, 293, 295
AXK 120155	Volvo	282, 288, 290, 293, 295
AXK 3552	MB	95-99

Índice por produto

Designação SKF	Montadora	Página
AXK 4565	MB	109, 113, 114, 116, 119, 121, 123, 127, 128, 130, 131, 133, 135, 138, 142-144, 146, 147, 149, 151, 153-158, 167-175, 179, 180, 182, 189, 192, 196, 197, 199, 201, 204, 205, 207, 234, 236, 238, 247
	Scania	259, 265, 269
BA2B 243739 CA	Volvo	286, 287, 292
BA2B 246033	Volvo	289, 291, 294, 296
BB1-3076	Volvo	285, 286, 291
BB1-3365 A	Scania	256, 263, 264, 270-278
BB1B 243880 D	Volvo	288, 290, 293, 295
BB1B 246571	Volvo	279, 280, 282-284
BC1B 320308 A	Iveco	84-86
BC1B 322161	Iveco	85-87
	MB	155, 156, 158, 170, 171, 172, 173, 174, 175, 197, 200, 203, 205, 208, 217
	Volvo	287, 289, 292, 294
BC1B 322162	MB	145, 147, 155, 156, 169, 192, 197, 200, 203, 205
BC1B 322172 A	MB	131, 133, 148, 156, 164
BC1B 322453/HB3	MB	104, 105, 107, 109, 111, 113, 114, 116, 118, 121, 123, 125, 126, 128, 130, 131, 133, 144, 148, 149, 157, 183, 184, 186, 188, 194, 195, 245
BC1B 322467/HB3	MB	113, 114, 116, 131, 133, 149, 157, 164
BC1B 322561	MB	175, 200, 203, 205
BT1-0084/Q	MB	176, 211, 218, 224
BT1-0097 C	Volvo	292, 296
BT1-0402	Volvo	296
	Randon	252
BT1-0605/Q	Dodge	13
BT1-0809 (Opcional 32218 A, 32218 J2/Q)	MB	95, 146
	Scania	257, 258, 259, 261, 263, 266, 268, 269,
	Volvo	296, 297
	VW	316, 317
BT1-0826 (Opcional HM 218248/W/2A/210/2A/Q)	Scania	256, 261
	Volvo	286, 288, 290, 292, 295
BT1-0846 (Opcional 32216 A, 32216 J2/Q)	DAF	10
	MB	94, 95, 103, 104, 106, 108, 110, 112, 113, 115, 116, 146, 231

Designação SKF	Montadora	Página
BT1B 243150/QCL7C	Scania	255, 261, 262, 266, 267
	Volvo	285, 287, 288, 290, 293, 295
BT1B 328406 A/Q	Scania	256, 263, 264, 270-278
BT1B 329012/Q	Volvo	285, 286, 291
BT1B 332532 A	MB	113, 116, 118, 121, 123, 127, 135, 142, 146, 147, 149, 151, 153, 155, 157, 164, 178, 180, 182, 192, 195, 197, 201-203, 205, 242
BT1B 332600 A	MB	113, 116, 123, 127, 135, 142, 146, 147, 149, 151, 153, 155, 157, 164, 179, 180, 182, 192, 196, 197, 201, 202, 203, 205, 242
BT1B 639417/Q	Volvo	286, 288, 290, 292, 295
BTFB 328755 D	Iveco	84
BTH-1011 CC	Iveco	84
GE 20 ES	MB	104, 106, 108, 110, 112, 124, 137, 138, 140, 141, 143, 144, 146, 147, 150, 151, 153, 154, 157, 167, 168, 177, 179, 180, 182, 185-187, 189, 191, 193, 194, 196-199, 201, 202, 204, 206, 237, 239, 248
GE 35 ES	MB	120, 122, 125, 128, 129, 131, 137-141, 143, 145, 146
GEH 25 C	MB	236, 238, 240, 250, 251
H 715334/Q + H 715311/Q	Ford	43, 44, 46-52
	International	82-83
	Iveco	85-87
	Volvo	297
	VW	325, 327-331
H 715345/311/Q	MB	95
H 913842/810/QCL7C	Scania	251, 261, 262, 266, 267, 270-278
	Volvo	279-281, 283, 284, 288, 290, 293, 294
H 913843/810/QCL7C	Volvo	279, 280, 282, 284, 285, 287, 288, 290, 292, 293, 295
HK 1414 RS	FNM	14
HK 1616	MB	113, 115, 124, 126, 129, 130, 134, 136, 148, 150, 151, 154, 158, 160, 161, 163, 165, 166, 198, 199, 201, 204, 206, 243, 246, 249

Índice por produto

Designação SKF	Montadora	Página
HK 1712	MB	114, 115, 117, 149, 150, 152, 154, 158, 160, 161, 163, 165, 249
	Volvo	279, 280, 282, 283, 284, 288, 290, 293, 295
HK 1816	MB	188, 191-193
	Volvo	280, 281, 282, 284, 285, 286, 287, 289, 291, 292, 294, 295
HK 2520	MB	237, 239
HK 3016	MB	117, 126, 129, 130, 134, 136, 148, 150, 151, 153, 158, 161, 171, 172, 173, 239, 243, 244, 246, 249
HK 4520	Volvo	282
HM 212049/011	Agrale	7
	Ford	25-58, 61
	International	82, 83
	VW	305-322, 324, 326, 327, 328, 329, 330, 331, 332, 333
HM 220149 A/W/110/ QV002	Scania	256, 261, 263, 266, 268
HM 803146/2/110/2/ QCL7C	Agrale	3
	Ford	66
HM 803149/2/110/2/ QCL7C	Agrale	5, 9
	Iveco	87
	Marcopolo	91, 92
	VW	337
HM 807040/010/QCL7C	Dodge	12
	FNM	14
	Ford	60, 61, 66, 67, 68, 69
	GM	71, 73-76
	GMC	79
	VW	300, 303, 337, 338
HM 807046/010/QCL7C	Agrale	4, 5, 7, 8
	Dodge	11, 12
	FNM	14, 15
	Ford	58, 59, 60, 61, 63, 65, 66, 67, 68, 69
	GM	70, 71, 72, 73, 74, 75, 76, 77
	GMC	79-81
	MB	95
	VW	299, 300, 303, 334, 335, 336, 337
HM 88542/2/510/2/QCL7C	FNM	14
	Ford	66
HM 911245/W/210/QV001	Volvo	279, 280, 284, 285, 287, 288, 290, 291, 293, 295

Designação SKF	Montadora	Página
I-90233 XB/VQ045	Scania	256, 261, 263, 267-270
	Volvo	281-283, 285, 289, 291, 294, 295
JLM 104945/910/Q	Ford	43, 44, 46-52, 56-58
	International	82, 83
	Iveco	86, 87
	Volvo	297
	VW	325, 326, 329, 330, 331
JLM 508748/710/Q	Scania	255, 259, 260, 262, 266, 267
JLM 710949/910/Q	Ford	43, 44, 46-50
	International	82
	Iveco	87
	Volvo	297
	VW	325, 326, 328-332
JLM506849 + JLM506810	Ford	66
JLM714149 + JLM714110	Ford	22, 49-52, 56, 57, 60
	GMC	78
	International	83
	Iveco	86
	Volvo	297
	VW	301
JM 205149/110/Q	GMC	79, 80
	Scania	255, 260 ,262, 266, 267, 268, 269
JM 714249/210/Q	Dodge	11, 12
	Ford	67, 69
	VW	300, 322, 323
JM 716649/716610	Ford	23, 24, 27, 28, 31-33, 39, 61
	Iveco	87
	Scania	255, 260-262, 266, 267
	VW	301
JM 822049/010/HA4Q	International	83
JM511945 + 3920/2/Q	Ford	43, 44, 46-50
	International	82
	Iveco	87
	Volvo	297
	VW	325, 326, 328-330
JP 12049/12010	Ford	23, 24, 31, 33-37, 41-45, 52, 53, 63
	GMC	78
	Iveco	84, 85
	MB	153
	Volvo	296, 297
	VW	307, 309, 311-317, 319, 323, 324, 326, 327

Índice por produto

Designação SKF	Montadora	Página
K 16X22X16	MB	172-174, 193, 197, 202, 204, 207
	Volvo	289, 291, 294, 296
K 19X23X13	MB	144
K 22X26X13	MB	157, 164, 185, 186
K 22X26X17	MB	144
K 25X33X20	MB	117, 120, 122, 132, 162, 167, 168, 182, 184, 188, 193, 195
K 25X33X24	MB	201, 204, 205
K 40X48X20	FNM	16
K 65X70X20	FNM	15
K 88X96X24,5 DSTN/ VG053	MB	250
LM 48548/510/Q	Dodge	11
LM 501349/310/Q	Dodge	11
	Ford	65, 66
	GMC	80
LM 501349/314/Q	Agrale	3
	Dodge	12
LM 806649/610/Q	Ford	38, 55, 56
M 802048/011/QCL7C	Agrale	3-8
	Dodge	12
	Ford	20-24, 28, 29, 31-33, 39, 58-62, 66, 69
	GM	70-77
	GMC	79-80
	MB	98, 229
	VW	299-304, 306, 322, 334-337
M 86649/2/610/2/Q	Agrale	6, 9
	Iveco	87
	Marcopolo	91, 92
	VW	337
M 88048/2/010/2/QCL7C	Dodge	12
M84548/510	Agrale	3, 4
N 210 ECP	Ford	35, 38, 42, 43, 44, 46-48, 53
	VW	319, 320, 325, 326, 328, 329, 331, 333
N 211 ECNRP/C3	Scania	256, 264, 268
N 306 ECP	Volvo	279, 281, 283, 284,
N 307 ECP	Ford	34, 35, 37, 42, 43, 44, 46, 47, 48
	VW	319, 320, 324, 325, 326, 328, 329, 331, 332, 333
N 308 ECP	Ford	35, 38, 42, 47-51, 53-57
	VW	319, 320, 323-326, 328-333
N 309 ECP	Ford	29, 69
NCF 2922 CV	MB	95-98, 113, 114, 116, 131, 183, 184, 188
NJ 207 ECJ	Scania	253, 255
NJ 214 ECP	MB	95
NJ 2206 ECP	MB	93
NJ 2208 ECJ	Scania	254, 255
NJ 221 ECP	FNM	18
	MB	103, 105, 109, 111
NJ 2211 ECP	MB	131, 135
NJ 2305 ECP	MB	136, 139
NJ 2308 ECJ	FNM	19
NJ 304 ECP	MB	93
NJ 305 ECP/C3	MB	143, 145-147, 168-173, 191-193, 207, 231, 233-235, 238, 239, 248
NJ 306 ECP	Ford	35, 38, 42, 44, 46, 47, 53
	VW	319, 320, 324-326, 328, 329, 331, 332
NJ 307 ECJ	FNM	16
NJG 2309 NRVH/C5VB027	Scania	255, 262, 267, 270, 271, 273-277
NJG 2309 VH/C3VB027	Volvo	285, 288, 291, 293, 294
NK 17/16	MB	115, 119, 122, 124, 126, 127, 129, 130, 149, 150, 152, 154, 158, 160, 161, 163, 165, 166, 186, 187, 189, 194, 196, 198, 199, 202, 204, 206
NK 38/20	MB	95
NK 40/30	MB	106, 109, 111, 113, 115, 116, 119, 121, 123, 127, 128, 130, 131, 133, 135, 138, 140-142, 144, 146, 147, 149, 151, 153-157, 159, 167, 168, 179, 180, 182, 189, 192, 196, 197, 199, 201, 204, 205, 234, 247
NK 45/20 TN	MB	109, 113, 114, 116, 119, 121, 123, 127, 128, 130, 131, 133, 135, 138, 140, 141, 142, 144, 146, 147, 149, 151, 153-158, 167, 168, 179, 180, 182, 189, 192, 196, 197, 199, 201, 204, 205, 234, 247
NK 45/30 TN	MB	144
	Scania	259, 269
NK 50/25 TN	MB	144
NK 50/35 TN	Scania	257, 259, 269
NK 60/35	Volvo	282

Índice por produto

Designação SKF	Montadora	Página
NK 65/25	Scania	252
NKS 55	MB	160, 161, 163, 167, 168
NU 206 ECP	Volvo	289, 291, 294, 295
NU 209 ECNP	MB	93, 136, 139, 148, 149, 157, 177, 178, 180, 181, 183, 187, 189, 191, 193, 230
NU 209 ECP	MB	93
NU 2207 ECP	Scania	253, 254
NU 2210 ECM	FNM	15, 17
NU 2211 ECJ	FNM	16
NU 2308 ECJ	FNM	17, 18
NU 2312 ECP	FNM	15, 18, 19
NU 303 ECP	MB	136, 143, 145, 146, 147, 167, 169-173, 190, 192, 193, 207, 231, 232, 234, 235, 237, 239, 246, 248
NU 308 ECJ	FNM	16
NU 309 ECNP/C3	Scania	257, 259
NUP 212 ECP	MB	94
NUP 304 ECP	MB	108, 238, 240
NUP 308 ECP	FNM	16
NUP 309 ECJ/C3VB152	VW	337
NUP 311 ECNM/C3	MB	146, 147, 155, 157, 169, 192, 197, 200, 203, 205, 207
NUP 311 ECNM/C3VM014	MB	157
NUP 311 ECP	MB	94
NUP 314 ECNM/C3VM014	MB	142, 144, 152, 156, 157, 164, 240, 248, 249, 250, 251
	Volvo	279-281, 283, 284
NUP 314 ECNRP	FNM	16, 19
NUPG 309 VH/C3	Volvo	279, 280, 281, 283, 284, 288, 290, 293, 294
QJ 209/C2	MB	93, 94, 102, 103, 105, 107, 109, 111, 118, 121, 123, 125, 136, 139, 177, 178, 180, 181, 183, 187, 232, 233, 234
QJ 211 MA/C3	Scania	256, 263, 264, 268
QJ 212 MA/C2	MB	102, 103, 105, 107, 109, 111, 112, 114, 116, 118, 121, 123, 125, 126, 128, 130, 131, 133, 136, 138, 139, 141, 142, 144, 148, 149, 156, 159, 160, 164, 177, 178, 180, 181, 183, 184, 186, 188, 190, 191, 194, 195, 197, 200, 203, 205, 230, 232, 233, 234, 236, 238, 245, 247
QJ 309/C2	MB	94-98, 100, 102, 104, 105, 107, 109, 111, 113, 114, 116, 118, 121, 123, 125, 128, 130, 131, 133, 136, 138, 139, 141, 142, 144, 148, 149, 157, 159, 164, 167, 177, 178, 180, 181, 183-191, 193-195, 197, 199, 200, 203, 205, 230, 232-234, 236, 238, 245, 247
RBT1B 328915/Q	Volvo	285, 286, 291
RNA 4908	MB	114, 115, 117, 120, 122, 125, 126, 129, 132, 137, 141, 150, 159, 160, 164, 167, 168, 190, 191, 246
RNU 205	MB	93
RNU 212 ECJ	Scania	270, 274, 275
SET412	Ford	23, 24
T2DD 065/Q	Scania	256, 263, 264, 270-278
	Volvo	285, 286, 291
T2ED 070/QCLNVB061	GMC	80
	Scania	256, 264, 268, 279
	Volvo	280, 282, 283, 285, 288, 290, 292, 293, 295
T2EE 100	Scania	257, 264, 265
T7FC 070/QCL7C	Volvo	285, 287, 288, 290, 292, 293, 295
VKBA 5314	Scania	256, 264
VKBA 5377	Man	89
VKBA 5408	Man	89
VKC 2044	MB	93, 94, 96, 97, 98, 100, 101, 103, 104, 106, 112, 119, 122, 137, 139, 177, 179, 183, 185, 229, 231, 232, 233, 235, 236
VKC 2089 B	MB	95, 143, 146, 231, 232, 233, 235
VKC 4627	MB	104, 106, 108, 112, 113, 116, 122, 124, 128, 130, 132, 134, 135, 141, 148, 150, 153, 155, 156, 160, 161, 194, 196, 197, 198, 199, 201, 204, 206, 237, 239, 248
VKC 4628	MB	170, 237, 239
VKC 4629	MB	96
VKC 4631	Scania	257, 261, 263, 264, 265, 267
VKC 4632	Volvo	286, 290, 293, 295
VKC 4633	MB	101, 116, 128, 136, 150, 151, 153, 161, 163, 196, 201, 239, 243, 245, 246, 248

Índice por produto

Designação SKF	Montadora	Página
VKC 4634	MB	240
VKC 4635	Volvo	280, 286
VKC 4636	MB	97, 99, 100, 229, 245
VKC 4637	Scania	268
VKC 4638	MB	208
VKC 4639	MB	158, 159, 176, 240, 241
VKC 4703	MB	237, 239
VKC 4704	MB	237, 239
VKC 4705	Volvo	288, 290
VKC 4706	Volvo	279, 282
VKC 4707	Volvo	279
VKC 4708	Volvo	289
VKC 4709	MB	115, 116, 128, 134, 136, 151, 153, 154, 161, 163, 165, 241, 244
VKC 4710	Iveco	85
	VW	300, 301, 303, 306, 335
VKC 4711	Agrale	4, 5, 6
	Marcopolo	90
VKC 4716	Agrale	4
	MB	96
	VW	300, 301, 303
VKC 4718	MB	171, 237
VKC 4719	VW	300, 303
VKC 4720	Ford	66
VKC 4721	Agrale	7, 9
VKC 4722	Agrale	6, 9
	Marcopolo	92
VKC 4723	Agrale	4, 5, 6, 8, 9
	Marcopolo	90, 91, 92
VKC 4724	Iveco	85
VKC 4725	Iveco	85
VKC 4726	Iveco	85, 87
VKC 4727	Iveco	85, 86, 87
VKC 4728	Iveco	87
VKC 4729	Iveco	87
VKC 4731	GM	70
VKC 4732	VW	314
VKC 4733	Ford	59, 60, 66
	VW	336, 337
VKC 4734	Ford	20, 32
	VW	314
VKC 4735	VW	322, 327, 328, 332
VKC 4736	VW	305, 311, 319, 327, 330, 331
VKC 4737	VW	318, 319
VKC 4738	VW	302-305, 307-318, 323, 324, 326
VKC 4739	VW	311, 318
VKC 4740	VW	321
VKC 4741	VW	302, 307, 308-315, 317, 318, 323, 324, 326
VKC 4742	Ford	46, 48
VKC 4743	Ford	38, 50, 52
VKC 4744	Ford	50, 51, 56, 57
VKC 4745	Ford	20, 61, 62, 63
VKC 4746	Ford	20, 61, 62, 63
VKC 4747	Ford	24, 25, 27, 29, 30, 35, 36, 37, 43, 44
VKC 4748	Ford	24, 25, 29, 30, 35, 36, 37, 43, 44
VKC 4749	MB	210, 211, 214, 216, 224, 226, 227, 228
VKC 4750	MB	241
VKC 4751	MB	115, 117, 129, 134, 136, 151, 153, 154, 161, 163, 165, 215, 241, 243, 244
VKC 4752	MB	115, 117, 129, 134, 136, 151, 153, 154, 161, 163, 165, 215, 241, 243, 244
VKC 4753	MB	145, 237, 239
VKC 4754	Volvo	286, 287, 292
VKC 4755	Volvo	297, 298
VKC 4756	Volvo	296, 297
VKC 4757	Volvo	296, 297
VKC 4758	Scania	257, 264, 265, 271, 274, 275
VKC 4759	Scania	261
VKC 4760	Scania	258, 259
VKC 4761	Scania	270
VKC 5052 H	Agrale	3
VKC 5062	Agrale	3
	Ford	20, 23, 24, 25, 60, 62-68
VKCH 101126	Ford	65, 66
VKCH 151065	Ford	65, 66
VKCH 2596	Scania	263
VKCH 4843 B	MB	99, 101, 102, 115, 116, 206, 212, 213, 215, 216, 244
VKDS 4731	Ford	65
VKDS 4735	Ford	65
VKDS 4763	Ford	67
VKDS 4764	Ford	67
VKDS 4780	Ford	67
VKDS 4781	Ford	65

Índice por produto

Designação SKF	Montadora	Página
VKDS 6044	Ford	67
VKDS 6045	Ford	67
VKDS 6046	Ford	67
VKHB 2186	International	83
	Iveco	85, 86
	VW	322, 327, 328
VKM 04897 A	MB	155, 156, 158, 160, 162, 174, 175, 241, 250, 251
VKM 4763	MB	209
VKM 4764	Scania	257, 264, 265, 271, 275
VKM 4765	Scania	257, 264, 265, 275
VKM 4767	Ford	66
VKM 4768	Volvo	281, 295
VKM 4769	Ford	20, 61, 63
	VW	302, 303, 305, 307, 308, 311, 313, 314, 316, 317, 323, 326, 334, 335, 336, 338
VKM 4770	Ford	23, 24, 25, 61, 67
	VW	301, 302, 306
VKM 4771	Ford	60, 63, 64, 65, 67
VKM 4772	Ford	66
VKM 4777	GMC	80, 81
VKM 4782	Scania	271, 275
VKM 4783	MB	159, 176, 209, 217-229, 241, 242
VKM 4784	MB	99, 101, 102, 108, 115, 117, 129, 134, 142, 150, 152, 159, 162, 166, 176, 202, 207, 209, 210, 212-229, 241-244
VKM 4835	Agrale	4
	Marcopolo	90, 91
VKM 4836	Agrale	4
	Marcopolo	90, 91
VKM 4911	MB	125, 129, 134, 152, 162, 204, 213, 225
VKM 4921	MB	101, 102, 115, 117, 129, 134, 142, 152, 159, 162, 166, 176, 202, 206, 209, 210, 212-214, 216-228, 241, 242, 243, 244
VKM 4925	MB	159, 176, 209, 217-228, 241, 242
VKM 4926	MB	213, 214, 215, 216, 217, 218, 226, 244
VKM 4927	MB	241, 242
VKM 4929	MB	152, 159, 166, 174, 175, 176, 202, 206, 208, 209, 210, 214-229, 241, 242, 250, 251
VKM 4930	MB	152, 159, 166, 174, 175, 176, 202, 206, 208-210, 214-229, 241, 242, 251
VKM 4932	Ford	22, 23, 25-28, 31, 32, 34-43, 45-47, 49, 50-52, 54-61, 63, 65, 67
	MB	159, 174, 175, 176, 204, 209, 217-229, 241, 242, 251
	VW	302, 304, 306-313, 315-317, 320, 323-327, 329, 331, 333
VKM 4933	Ford	22, 23, 25-28, 31, 32, 34-43, 45, 46, 47, 49-52, 54-61, 63, 65
	VW	302, 304, 306-313, 315, 317, 320, 323-327, 329-331, 333
VKM 4935	MB	159, 176, 177, 209, 210, 211, 217-229, 241, 242
VKM 60001 H	Agrale	4
	Marcopolo	90, 91
VKM 60013 A	Agrale	4
	Marcopolo	90, 91
VKMCV 51001	MB	210-212
VKMCV 51004	MB	210-212
VKMCV 51005	MB	99, 101, 102, 108, 115, 117, 129, 134, 142, 150, 162, 212-218, 221, 226, 242, 243, 244
VKMCV 51006	MB	99, 101, 102, 108, 115, 117, 129, 134, 142, 150, 152, 162, 166, 202, 207, 210, 212-218, 221, 225, 226, 242-245
VKMCV 51007	MB	152, 159, 166, 174, 175, 176, 202, 207-210, 214, 215, 217-229, 241, 242, 251
VKMCV 51008	MB	152, 159, 166, 174, 175, 176, 203, 207, 208, 210, 214, 215, 217, 218-229, 241, 242, 251
VKMCV 51010	MB	210, 211
VKMCV 51011	MB	152, 166, 203, 207, 210, 214, 215, 225, 242
VKMCV 51012	MB	152, 159, 166, 176, 203, 207, 209, 210, 214-229, 241, 242, 244, 245
VKMCV 51013	MB	99, 101, 102, 108, 115, 117, 129, 134, 142, 143, 150, 154, 155, 162, 164, 165, 210, 212, 213, 230, 242, 243, 244

Índice por produto

Designação SKF	Montadora	Página
VKMCV 51014	MB	152, 166, 203, 207, 210, 213, 214-218, 225, 226, 242, 244
VKMCV 51015	MB	159, 177, 209, 217-229, 241, 242
VKMCV 51016	MB	210-212
VKMCV 51017	MB	159, 177, 210, 217-229, 241, 242
VKMCV 53002	Volvo	286, 287, 292
VKMCV 53003	Volvo	281, 286, 287, 292
VKMCV 55004	Man	89
VKMCV 55007	Man	89
VKMCV 56006	Scania	275
VKMCV 56007	Scania	270, 272-275
VKMCV 56008	Scania	270, 272-274
VKMCV 51009	MB	102, 210, 213, 216
VKPC 4561	GMC	78, 80
VKPC 4563	GMC	78, 80
VKPC 4668	MB	108, 114, 117, 124, 129, 132, 134, 149, 150, 152, 154, 160, 161, 163, 165, 194, 196, 199, 237, 239
VKPC 4669	Marcopolo	90, 91, 92
	MB	150
	VW	302, 303, 304, 305, 307, 308, 311, 313, 314, 315, 317, 318, 323, 326, 334-338
VKPC 4674	Ford	28, 34, 35, 37-43, 45, 46, 47, 49, 51, 52, 54, 55, 57
VKPC 4675	MB	97-100, 107, 112, 114, 230, 245
	VW	309, 312, 314, 315, 317, 320, 321, 325, 326, 327, 329, 330, 331, 333
VKPC 4676	MB	103, 105, 110, 120, 122, 126, 137, 139, 140, 178-181, 184, 185, 187, 189, 231, 234, 235, 236
VKPC 4677	MB	103, 105, 110, 120, 122, 126, 137, 139, 140, 178, 179, 181, 184, 185, 187, 189, 231, 234, 235, 236
VKPC 4678	MB	143, 145, 167, 169, 170, 190, 192, 235, 246, 248
VKPC 4679	MB	143, 145, 167, 169, 170, 171, 190, 192, 232, 235, 237, 239, 246, 248
VKPC 4682	MB	105, 120, 122, 126, 234, 235
VKPC 4684	MB	117, 134, 152, 162, 166, 239, 249
VKPC 4685	MB	117, 134, 152, 162, 166, 239, 249
VKPC 4688	MB	176, 209, 240
VKPC 4689	MB	136, 158, 174, 175, 208, 240, 250, 251
VKPC 4693 R	MB	143, 145, 168, 169, 170, 191, 192, 235, 246, 248
VKPC 4695 R	MB	105, 120, 122, 126, 234, 235
VKPC 4696 R	MB	97-101, 107, 112, 114, 230, 245
VKPC 4697	Ford	22, 23, 25, 26, 27, 29, 30, 32, 34, 36, 37, 42, 58-63, 65, 66
	VW	302, 304, 305, 307, 310-313, 317, 323
VKPC 4698	MB	99, 101, 102, 117, 129, 134, 155, 206, 212-215, 225, 241, 243, 244
VKPC 4699 R	MB	143, 168, 169, 170, 171, 190, 191, 192, 233, 235, 238, 239, 246, 248
VKPC 4700 R	MB	103, 105, 110, 120, 122, 126, 137, 139, 140, 178, 180, 181, 184, 185, 188, 189, 232, 234, 235, 236
VKPC 4702 R	MB	108, 114, 117, 124, 129, 132, 134, 149, 150, 152, 154, 160, 162, 164, 165, 195, 196, 199, 238, 239
VKPC 4720 R	MB	117, 134, 152, 162, 166, 239, 249
VKPC 4721 R	MB	129, 136, 152
VKPC 4722 R	MB	99, 101, 102, 117, 129, 134, 155, 206, 212, 213, 214, 215, 225, 241, 243, 244
VKPC 4898	Ford	66
VKPC 4900	MB	117, 134, 152, 162, 166, 239, 249
VKPC 4901	MB	96
VKPC 4902	MB	129, 136, 152
VKPC 4903	Ford	28, 34, 35, 37-43, 45, 46, 47, 49, 51, 52, 54, 55, 57
	VW	309, 312, 314, 315, 317, 320, 321, 325, 326, 327, 329, 330, 331, 333
VKPC 4905	Dodge	11
	VW	299
VKPC 4906	Scania	258, 259
VKPC 4908	Scania	264, 265, 268
VKPC 4909	Scania	257

Índice por produto

Designação SKF	Montadora	Página
VKPC 84131 A	Ford	20, 61-66
	VW	300-304, 307-309, 312-315, 326, 327, 333
VKT 8418	Iveco	84
VKT 8473	Iveco	84
VKT 8644 A	Scania	256, 263, 264, 270-278
VKT 8720	Scania	256, 263, 264, 270-278
VKT 8776	Scania	255, 261, 262, 267, 270-248
VKT 8906	Iveco	86
VKT 8907	Iveco	85-87
VKT 8911	Iveco	85-87
VKUA 4532 A	Ford	48
	VW	325, 326, 330
VKUA 4541 A	Volvo	281
VKUA 4546 A	Ford	30, 35, 41, 43-45, 48, 53
	MB	165, 249
	VW	315, 319, 320, 324, 325, 326, 328, 329, 330, 333
VKUA 4547 A	Agrale	6
	Ford	29
	MB	113, 114, 116, 128, 133, 135, 141, 162, 164, 212, 242, 246
	VW	313, 316
VKUA 4550 A	Volvo	279, 281
VKUA 4552 A	MB	164, 169, 195, 243
VKUA 4554 A	Dodge	11
	Ford	64
	Iveco	84
	Volvo	279, 281
VKUA 4557 A	MB	146, 147, 169-174, 197
VKUA 4559 A	Scania	263, 264
VKUA 4562 A	GMC	80
VKUA 4565 A	Agrale	3, 4, 7
	Ford	60, 66
	GMC	80, 81
	Iveco	84
	Marcopolo	90, 91
	MB	97, 98
	VW	299, 335
VKUA 4569 A	MB	94, 95, 97, 99, 100, 101, 104, 105, 107, 111, 113, 118, 121, 123, 125, 126, 128, 131, 133, 136, 138, 139, 141, 148, 177, 178, 183, 185-188, 192, 194, 229, 233, 234, 245, 247
VKUA 4571 A	MB	116, 128, 130, 133, 142, 144, 149, 191, 192, 195, 230, 232, 233, 234, 245, 247
VKUA 4574 A	Scania	257, 258, 259, 260, 262, 266, 268, 269
VKUA 4577 A	Agrale	3
	Ford	64, 65, 66
VKUA 4579 A	Agrale	3, 4, 5, 8
	Dodge	12
	Ford	20-25, 58-64, 68
	MB	97, 98, 100, 229, 245
	VW	300, 301, 303, 306, 334, 336, 337, 338
VKUA 4581 A	Scania	255, 257, 258, 259, 260, 262, 265, 266, 267
	Volvo	279, 280, 281, 283, 287, 289, 292, 294
VKUA 4584 A	Ford	21, 22, 24-29, 31, 32, 39, 62, 64
	Iveco	84
	MB	98, 101, 106, 111
	VW	301, 302, 307, 312, 322, 323
VKUA 4588 A	Ford	20, 27, 28, 32, 33, 34, 37, 40, 41, 62, 63
	GMC	79, 80
	Iveco	85
	MB	116, 128, 133, 135, 144, 149, 151, 163, 195, 199, 246
	VW	308, 309, 313, 314, 317, 323
VKUA 4590 A	MB	192, 195, 197, 199, 202, 205, 236, 238, 240, 249
	Volvo	287, 289, 292, 294
VKUA 4593 A	MB	240
	Scania	260, 262
	Volvo	287, 289, 292, 294
VKUA 4714 A	MB	174, 208
VKUA 4715 A	MB	192, 240
VKY 6171	Ford	20, 22-30, 32-38, 41, 43-51, 53, 54, 55, 56, 57, 58, 62
	VW	301, 302, 303, 304, 305, 307-317, 319-325, 327, 328, 329, 331, 332, 333
VKY 6181	MB	94, 101, 102, 104, 106, 110, 111, 113, 119, 121, 125, 137, 138, 140, 141, 142, 177, 179, 180, 183, 185, 187, 189, 190, 230, 247

Índice por produto

Designação SKF	Montadora	Página
VKY 6182	MB	104, 106, 107,110, 111, 113, 115, 116, 119, 121, 123, 125, 127, 128, 130, 131, 133, 135, 137, 138, 140, 141, 142, 144, 146, 148, 149, 151, 153, 154, 155, 156, 160, 161, 163, 164, 177, 179, 191, 192, 194, 196, 197, 199, 202, 204, 230, 232, 233, 234, 236, 238, 240, 243, 245, 247
VKY 6183	MB	94, 101, 104, 106, 110, 111, 113, 230
VKY 6184	MB	94, 101, 104, 106, 110, 111, 113, 230
VKY 6185	MB	104, 106, 108, 110, 111, 113, 115, 119, 121, 124, 125, 127, 128, 130, 131, 133, 135, 137, 138, 140, 141, 143, 144, 146, 148, 149, 151, 153-156, 160, 161, 163, 164, 177, 179, 191, 192, 194, 196, 197, 198, 199, 202, 204, 231, 232, 233, 234, 236, 237, 238, 240, 243, 245, 248
VKY 6190	FNM	16
	MB	169, 170-176, 207, 208, 209
	Scania	261, 262, 266
	VW	312
VKY 6191	MB	94, 101, 102, 104, 106, 110, 111, 113, 119, 121, 125, 137, 138, 140, 141, 142, 177, 179, 180, 183, 185, 187, 189, 190, 230, 247
VKY 6196	Ford	60-64, 68, 69
VKY 6197	Ford	60-64, 68, 69
VKY 6198	Ford	21, 60, 61, 62, 63, 64, 67, 68, 69
VKY 6199	Ford	64-66
VKY 6200	Ford	64-66
VKY 6201	Ford	64-66
VKY 6202	Ford	22, 24-32, 40, 41, 53
VKY 6204	GMC	81
VKY 6207	MB	118, 125, 137, 138, 139, 141, 142, 177, 179, 180, 183, 185, 187, 189, 190, 247
VKY 6208	MB	99, 100, 101, 106, 111, 229, 245
VKY 6209	MB	131, 133, 138, 141, 148, 149, 151, 153, 154, 155, 156, 163, 194, 196, 199
VKY 6210	MB	102, 109
VKY 6211	MB	151
VKY 6212	MB	115, 133, 135, 151, 154, 161, 202, 206, 210, 243
VKY 6213	MB	95, 96
VKY 6214	MB	95, 96
VKY 6215	MB	95, 96
VKY 6216	MB	95, 96
VKY 6217	MB	119, 121, 125, 137, 138, 140, 141, 142, 177, 179, 180, 183, 185, 187, 189, 190, 247
VKY 6218	MB	106, 107, 109, 111, 113, 114, 117, 118, 123, 125, 127, 128, 130, 131, 133, 135, 137, 138, 140, 141, 142, 144, 146, 148, 149, 151, 153-156, 160, 161, 163, 164, 177, 179, 191, 192, 194, 196, 199, 202, 243, 245, 247
VKY 6219	MB	118, 125, 137, 138, 139, 141, 142, 177, 179, 180, 183, 185, 187, 188, 190, 247
VKY 6220	MB	169-176, 207, 208, 209
	Scania	261, 262, 266
VKY 6221	FNM	16
	MB	154
	Randon	252
	Scania	258, 259
VKY 6222	Volvo	282, 288, 290, 293, 295
VKY 6223	Volvo	282, 288, 290, 293, 295
VKY 6224	Ford	20-30, 32, 33, 34, 40, 53, 62, 64
	VW	301, 302, 303, 304, 305, 307-317, 319-333
VKY 6225	Ford	21, 22, 25, 26, 27, 28
	VW	301, 302, 303, 304, 305, 307, 308, 309, 310, 311
VKY 6226	Agrale	3, 4, 6, 7, 8
	Marcopolo	90, 91, 92
	VW	299, 334, 335, 336, 337, 338
VKY 6227	Agrale	3, 4, 6, 7, 8,
	Marcopolo	90, 91, 92
	VW	299, 334, 335, 336, 337, 338

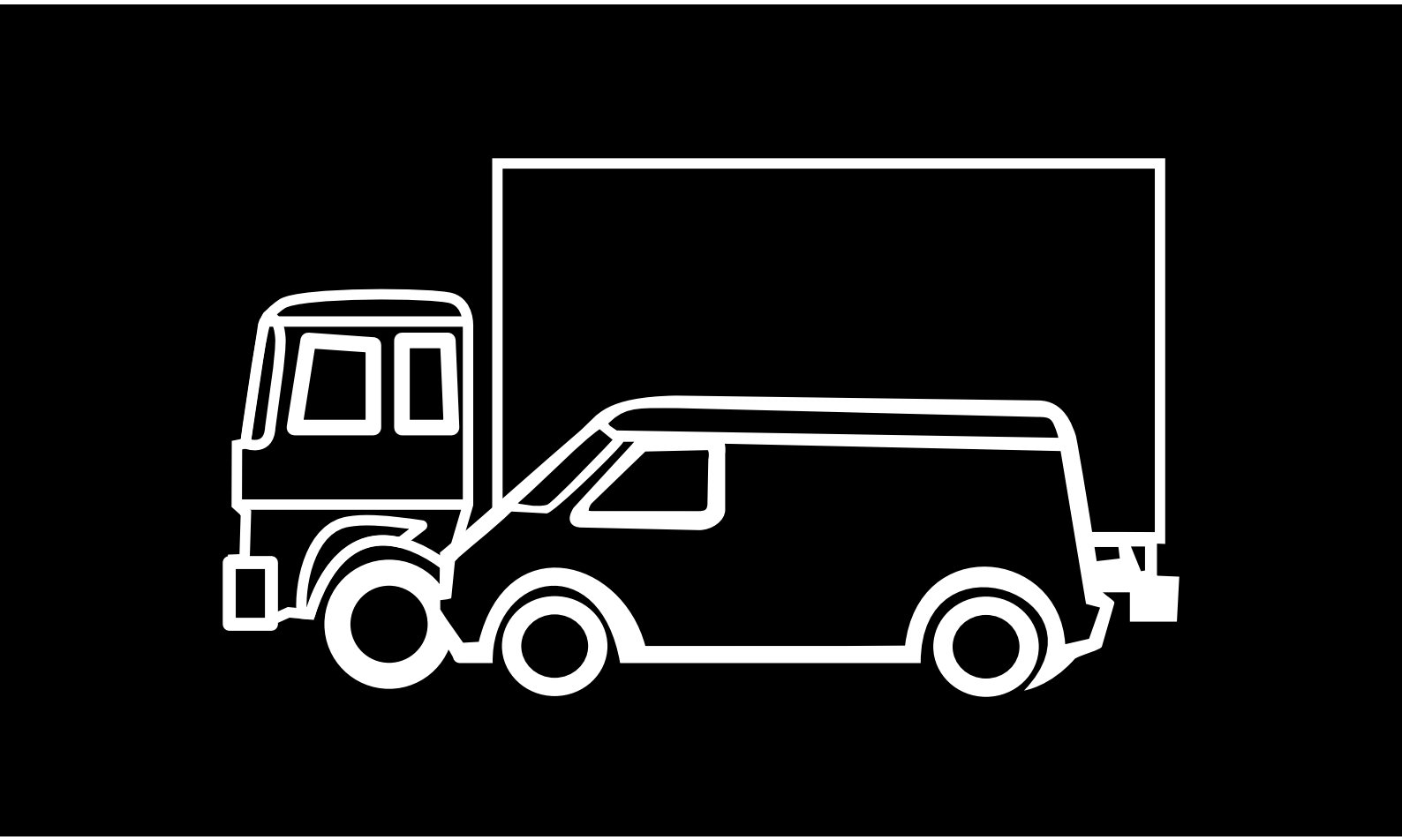

Aplicações por montadora

Índice por montadora

2014

Linha pesada

Montadora	Páginas
Agrale	03 - 09
DAF	10
Dodge	11 - 13
FNM	14 - 19
Ford	20 - 69
GM	70 - 77
GMC	78 - 81
International	82 - 83
Iveco	84 - 87
Mafersa	88
Man	89
Marcopolo	90 - 92
Mercedes-Benz	93 - 251
Randon	252
Scania	253 - 278
Volvo	279 - 298
Volkswagen	299 - 338

Posição Grupo	Posição	Nº Montadora	Designação SKF	Observações
AGRALE – 1200				
Diferencial	Lateral da coroa, dir./esq.	4001.035.071.00.4	**368 A/362 A/Q**	83...86 |
Diferencial	Pinhão, diant.	4001.035.070.00.6	**M 802048/011/ QCL7C**	83...86 |
Embreagem	Desengate	6002.003.006.00.4	**VKC 5052 H**	83...86 |
AGRALE – 1600				
Cardan	Cruzeta	6003.009.007.00.4	**VKUA 4577 A**	85...94 | Mot. MWM D229-3 | 4x2 | Pos.1 | Tipo 1
Diferencial	Lateral da coroa, dir./esq.	4001.035.071.00.4	**368 A/362 A/Q**	85...94 |
Diferencial	Pinhão, tras.	4001.035.074.00.8	**HM 803146/2/110/2/ QCL7C**	85...94 |
Eixo dianteiro	Roda, ext.	4001.035.067.00.2	**1380/1328/Q**	85...94 |
Eixo dianteiro	Roda, int.	4001.035.069.00.8	**LM 501349/314/Q**	85...94 |
Embreagem	Desengate	6003.033.035.00.1	**VKC 5062**	85...94 | Mot. GM
AGRALE – 1800				
Cardan	Cruzeta	6006.009.009.00.3	**VKUA 4565 A**	88...96 | 4x2 | Pos. 2;5 | Tipo 1
Cardan	Cruzeta	6003.009.007.00.4	**VKUA 4577 A**	88...96 | Mot. Maxion S4 / D229-4 | 4x2 | Pos. 1 | Tipo 1
Embreagem	Desengate	6003.033.035.00.1	**VKC 5062**	88...96 |
AGRALE – 4500				
Cardan	Cruzeta	6006.009.009.00.3	**VKUA 4565 A**	95...97 | Mot. MWM D229-3 | 4x2 | Pos. 1 | Tipo 1
Cardan	Cruzeta	6003.009.007.00.4	**VKUA 4577 A**	1994 | Mot. MWM D229-3 | 4x2 | Pos. 1 | Tipo 1
Direção	Terminal de direção, dir.	6006.007.132.00.5	**VKY 6226**	94...97 | Rosca dir. | Compr. 105 mm, M28x1,5
Direção	Terminal de direção, esq.	6006.007.133.00.3	**VKY 6227**	94...97 | Rosca esq. | Compr. 105 mm, M28x1,5
Embreagem	Desengate	6003.033.035.00.1	**VKC 5062**	94...97 |
AGRALE – 5000				
Cardan	Cruzeta	6006.009.009.00.3	**VKUA 4565 A**	95...98 | Mot. DEUTZ/MWM D229-3 | 4x2 | Pos. 1 | Tipo 1
Cardan	Cruzeta	6003.009.007.00.4	**VKUA 4577 A**	1994 | Mot. DEUTZ/MWM D229-3 | 4x2 | Pos. 1 | Tipo 1
Direção	Terminal de direção, dir.	6006.007.132.00.5	**VKY 6226**	94...98 | Rosca dir. | Compr. 105 mm, M28x1,5
Direção	Terminal de direção, esq.	6006.007.133.00.3	**VKY 6227**	94...98 | Rosca esq. | Compr. 105 mm, M28x1,5
Embreagem	Desengate	6003.033.035.00.1	**VKC 5062**	94...98 |
AGRALE – 6000				
Câmbio	Eixo intermediário, diant./tras.	675246 / 672070	**25877/2/25821/ 2/Q**	00...10 | Mot. MWM Sprint | Cx. Eaton FS 2305 C / FSO 4305 C
Câmbio	Eixo intermediário, saída	•	**25581/25520**	00...10 | Mot. MWM Sprint | Cx. Eaton FSO 4305 C
Câmbio	Eixo primário	•	**M 802048/011/ QCL7C**	00...10 | Mot. MWM Sprint | Cx. Eaton FS 2305 C
Câmbio	Eixo primário, diant.	•	**M84548/510**	00...10 | Mot. MWM Sprint | Cx. Eaton FS 2305 C
Cardan	Cruzeta	6006.009.009.00.3	**VKUA 4565 A**	00...10 | Mot. | Pos. 2;5 | Tipo 1
Cardan	Cruzeta	6007.009.321.00.0	**VKUA 4579 A**	00...10 | Mot. MWM TCA | Pos. 2;5 | Tipo 1

Posição Grupo	Posição	Nº Montadora	Designação SKF	Observações
AGRALE – 6000				
Diferencial	Lateral da coroa, dir./esq.	4001.035.077.00.1	**387 A/382 A/Q**	00...10 | Eixo Dana 480
Diferencial	Pinhão, diant.	4001.035.063.00.1	**HM 807046/010/ QCL7C**	00...10 | Eixo Dana 480
Diferencial	Pinhão, tras.	•	**M 802048/011/ QCL7C**	00...10 | Eixo Dana 284
Eixo dianteiro	Roda, int.	4001.035.060.00.7	**25590/Q + 25522/Q**	00...10 | Eixo CB 5301 / FC 845 Meritor
Eixo traseiro	Roda, ext.	4001.035.078.00.9	**368 A/362 A/Q**	00...10 | Eixo CB 5301 / FC 845 Meritor
Eixo traseiro	Roda, int.	4001.035.064.00.9	**3982/3920/2/Q**	00...10 | Eixo CB 5301 / FC 845 Meritor
Embreagem	Desengate	6007.003.048.00.5	**VKC 4711**	00...10 | Mod. CD/RSRD | Mot. Mecânico/Elétrico
Embreagem	Desengate	6007.003.048.00.5	**VKC 4723**	... | Mot. MWM TCAE / 4.07 |
Motor	Polia da correia de serviço	6008.001.767.00.0	**VKM 4835**	00...10 | Mot. MWM Sprint | s/ AC
Motor	Polia da correia de serviço	6008.001.330.00.7	**VKM 4836**	00...10 | Mot. MWM Sprint | c/ AC
Motor	Polia da correia de serviço	6008.001.592.00.2	**VKM 60001 H**	00...10 | Mot. MWM Sprint | Refil p/ VKM 60013 A
Motor	Polia tensora	•	**6204-2RSH/C3**	00...10 | Mod. E-Mec/E-Tronic Furgovan
Motor	Tensionador da correia de serviço	6008.001.592.00.2	**VKM 60013 A**	00...10 | Mot. MWM Sprint | Refil VKM 60001 H
AGRALE – 7000				
Câmbio	Eixo intermediário, diant./tras.	675246 / 672070	**25877/2/25821/ 2/Q**	93...02 | Mot. MWM | Cx. Eaton FS 2305 C
Câmbio	Eixo primário	•	**M 802048/011/ QCL7C**	93...02 | Mot. MWM | Cx. Eaton FS 2305 C
Câmbio	Eixo primário, diant.	•	**M84548/510**	93...02 | Mot. MWM | Cx. Eaton FS 2305 C
Cardan	Cruzeta	6006.009.009.00.3	**VKUA 4565 A**	93...02 | Mot. DEUTZ / MWM 4.10 T, D229-4 | 4x2 | Pos. 1;2;5 | Tipo 1
Diferencial	Lateral da coroa, dir./esq.	4001.035.077.00.1	**387 A/382 A/Q**	93...02 | Mot. MWM 4.10 | Eixo Dana 480
Diferencial	Pinhão, diant.	4001.035.063.00.1	**HM 807046/010/ QCL7C**	93...02 | Mot. MWM 4.10 | Eixo Dana 480
Direção	Terminal de direção, dir.	6006.007.132.00.5	**VKY 6226**	93...00 | Rosca dir. | Compr. 105 mm, M28x1,5
Direção	Terminal de direção, esq.	6006.007.133.00.3	**VKY 6227**	93...00 | Rosca esq. | Compr. 105 mm, M28x1,5
Eixo traseiro	Roda, ext.	4001.035.078.00.9	**368 A/362 A/Q**	93...02 | Mot. MWM 4.10
Eixo traseiro	Roda, int.	4001.035.064.00.9	**3982/3920/2/Q**	93...02 | Mot. MWM 4.10
Embreagem	Desengate	6007.063.048.00.5	**VKC 4711**	93...02 | Mot. Mecânico/Elétrico
Embreagem	Desengate	600.700.304.800.5	**VKC 4716**	93...02 | Mot. MWM 4.10
Embreagem	Desengate	6007.003.048.00.5	**VKC 4723**	... | Mot. MWM TD 229 / EC4T |
AGRALE – 7500				
Câmbio	Eixo intermediário, diant./tras.	675246 / 672070	**25877/2/25821/ 2/Q**	93...02 | Mot. MWM 4.10 | Cx. Eaton FSO 4305 A
Câmbio	Eixo primário	•	**M 802048/011/ QCL7C**	93...02 | Mot. MWM 4.10 | Cx. Eaton FSO 4305 A
Cardan	Cruzeta	6006.009.009.00.3	**VKUA 4565 A**	93...00 | Mot. DEUTZ / MWM D229-EC4 | 4x2 | Pos. 1;2;5 | Tipo 1
Cardan	Cruzeta	6007.009.321.00.0	**VKUA 4579 A**	00...12 | Mot. MWM 4.10 T | 4x2 | Pos. 2;5 | Tipo 1

Posição Grupo	Posição	Nº Montadora	Designação SKF	Observações
AGRALE – 7500				
Diferencial	Lateral da coroa, dir./esq.	•	**387 A/382 A/Q**	93...02 | Mot. MWM 4.10 | Eixo Dana 480
Diferencial	Pinhão, diant.	•	**HM 807046/010/ QCL7C**	93...02 | Mot. MWM 4.10 | Eixo Dana 480
Diferencial	Pinhão, tras.	•	**M 802048/011/ QCL7C**	93...02 | Mot. MWM 4.10 T | Eixo Dana 80
Eixo traseiro	Roda, ext.	4001.035.078.00.9	**368 A/362 A/Q**	93...02 | Mot. MWM 4.10/4.10T
Eixo traseiro	Roda, int.	4001.035.064.00.9	**3982/3920/2/Q**	93...02 | Mot. MWM 4.10/4.10T
Embreagem	Desengate	6007.063.048.00.5	**VKC 4711**	93...02 | Mot. MWM Mecânico/Elétrico
Embreagem	Desengate	6007.003.048.00.5	**VKC 4723**	... | Mot. MWM TD 229 / EC4T / TD 4.10 Turbo / TCAE |
AGRALE – 8000				
Diferencial	Eixo intermediário, diant./tras.	675246 / 672070	**25877/2/25821/ 2/Q**	... | Mod. E-Mec Furgovan
Eixo dianteiro	Roda, int.	4001.035.061.00.5	**25590/Q + 25522/Q**	... | Mod. E-Mec Furgovan
Eixo traseiro	Roda, ext.	4001.035.078.00.9	**368 A/362 A/Q**	... | Mod. E-Mec Furgovan
Eixo traseiro	Roda, int.	4001.035.064.00.9	**3982/3920/2/Q**	... | Mod. E-Mec Furgovan
Embreagem	Desengate	6007.003.048.00.5	**VKC 4723**	... | Mot. MWM 4.10 TCA |
Motor	Polia tensora	•	**6204-2RSH/C3**	... | Mod. E-Mec Furgovan
AGRALE – 8500				
Câmbio	Eixo intermediário, diant./tras.	675246 / 672070	**25877/2/25821/ 2/Q**	97...12 | Cx. Eaton FSO 4305 C
Câmbio	Eixo intermediário, saída	•	**25581/25520**	97...12 | Cx. Eaton FSO 4305 C
Câmbio	Eixo primário, diant.	•	**M 802048/011/ QCL7C**	97...12 | Cx. Eaton FSO 4305 C
Cardan	Cruzeta	6007.009.321.00.0	**VKUA 4579 A**	97...12 | Mot. MWM 4.10 T | 4x2 | Pos. 2;5 | Tipo 1
Diferencial	Pinhão, diant.	•	**HM 807046/010/ QCL7C**	97...12 | Eixo Dana 284
Diferencial	Pinhão, tras.	•	**M 802048/011/ QCL7C**	97...12 | Eixo Dana 284
Eixo dianteiro	Roda, int.	400.103.506.10.5	**25590/Q + 25522/Q**	97...12 |
Eixo traseiro	Roda, ext.	4001.035.078.00.9	**368 A/362 A/Q**	97...12 |
Eixo traseiro	Roda, int.	4001.035.064.00.9	**3982/3920/2/Q**	97...12 |
Embreagem	Desengate	6007.063.048.00.5	**VKC 4711**	97...12 | Mot. Mecânico/Elétrico
Embreagem	Desengate	6007.003.048.00.5	**VKC 4723**	... | Mot. MWM TCAE / 4.10 TCA | Ver. E-tronic
Motor	Polia tensora	•	**6204-2RSH/C3**	97...12 |
AGRALE – 9200				
Câmbio	Eixo intermediário, diant./tras.	675246 / 672070	**25877/2/25821/ 2/Q**	03...11 | Cx. Eaton FSO 4305 C
Câmbio	Eixo intermediário, saída	•	**25581/25520**	03...11 | Cx. Eaton FSO 4305 C
Câmbio	Eixo primário, diant.	•	**M 802048/011/ QCL7C**	03...11 | Cx. Eaton FSO 4305 C
Diferencial	Pinhão, diant.	4001.035.079.00.7	**HM 803149/2/110/2/ QCL7C**	... | Eixo Meritor MS113

Posição Grupo	Posição	Nº Montadora	Designação SKF	Observações
AGRALE – 9200				
Diferencial	Pinhão, diant.	•	**HM 807046/010/ QCL7C**	97...12 | Eixo Dana 284
Diferencial	Pinhão, tras.	•	**M 802048/011/ QCL7C**	97...12 | Eixo Dana 284
Diferencial	Pinhão, tras.	4001.035.080.00.5	**M 86649/2/610/2/Q**	... | Eixo Meritor MS113
Direção	Terminal de direção, dir.	6006.007.132.00.5	**VKY 6226**	05...10 | Rosca dir. | Compr. 105 mm, M28x1,5
Direção	Terminal de direção, esq.	6006.007.133.00.3	**VKY 6227**	05...10 | Rosca esq. | Compr. 105 mm, M28x1,5
Eixo dianteiro	Roda, int.	4001.035.061.00.5	**25590/Q + 25522/Q**	03...11 |
Eixo traseiro	Roda, ext.	4001.035.078.00.9	**368 A/362 A/Q**	03...11 |
Eixo traseiro	Roda, int.	4001.035.064.00.9	**3982/3920/2/Q**	03...11 |
Embreagem	Desengate	6007.063.048.00.5	**VKC 4711**	03...11 | Mot. Mecânico/Elétrico
Embreagem	Desengate	6007.003.048.00.5	**VKC 4723**	... | Mot. MWM TCAE / 4.10 TCA | Ver. E-tronic
AGRALE – 13000				
Câmbio	Eixo intermediário, dir.	•	**3782/3720 A**	07...12 | Cx. Eaton FS 5406 A
Câmbio	Eixo intermediário, entrada	•	**39590/39520/Q**	07...12 | Cx. Eaton FS 5406 A
Câmbio	Eixo intermediário, esq.	•	**25590/2/25520/ 2/Q**	07...12 | Cx. Eaton FS 5406 A
Câmbio	Eixo primário, diant.	•	**31594/2/31520/2**	07...12 | Cx. Eaton FS 5406 A
Cardan	Cruzeta	•	**VKUA 4547 A**	07...12 | Mot. MWM 6.10 TCA 6 cil. | 4x2 | Pos.2;5 | Tipo 1
Diferencial	Pinhão, diant.	•	**55200/437**	07...12 | Eixo Meritor MS 19-230
Diferencial	Pinhão, diant.	4001.035.102.00.9	**55206/437**	07...12 | Eixo Meritor MS/MR145
Diferencial	Pinhão, tras.	4001.035.094.00.6	**55200/437**	07...12 | Eixo Meritor MS230
Eixo dianteiro	Roda, ext.	•	**3585/3525/Q**	07...12 |
Eixo dianteiro	Roda, ext.	•	**39590/39520/Q**	07...12 |
Eixo dianteiro	Roda, int.	•	**39581/39520/Q**	07...12 |
Eixo traseiro	Roda, ext.	•	**39590/39520/Q**	07...12 | Eixo Meritor MS145
AGRALE – MA 10.0				
Diferencial	Lateral da coroa, dir.	•	**34306/34478/Q**	07... | Eixo Meritor MS 15-124
Diferencial	Lateral da coroa, esq.	•	**3994/JM 511910/Q**	07... | Eixo Meritor MS 15-124
Diferencial	Pinhão, diant.	•	**55200/437**	07... | Eixo Meritor MS 15-124
Eixo dianteiro	Roda, int.	•	**3780/3720/Q**	07... |
Eixo traseiro	Roda, int.	•	**33287/33462/Q**	07... |
Eixo traseiro	Roda, int.	4001.035.064.00.9	**3982/3920/2/Q**	07... |
Embreagem	Desengate	•	**VKC 4722**	12... |
AGRALE – MA 12.0				
Câmbio	Eixo intermediário, dir.	•	**3782/3720 A**	04... | Cx. FS 5406 A
Câmbio	Eixo intermediário, entrada	•	**39590/39520/Q**	04... | Cx. FS 5406 A
Câmbio	Eixo intermediário, esq.	•	**25590/2/25520/2/Q**	04... | Cx. FS 5406 A
Câmbio	Eixo primário, diant.	•	**31594/2/31520/2**	04... | Cx. FS 5406 A
Diferencial	Pinhão, diant.	4001.035.102.00.9	**55206/437**	06... | Eixo Meritor MS/RS 19/23-145

Posição Grupo	Posição	Nº Montadora	Designação SKF	Observações
AGRALE – MA 12.0				
Diferencial	Pinhão, tras.	•	**72212/2/72487/2/Q**	06... | Eixo Meritor MS/RS 19/23-145
Eixo dianteiro	Roda, ext.	•	**3585/3525/Q**	04... | Eixo 9K SIFCO / FD 843 Meritor
Eixo dianteiro	Roda, int.	•	**39581/39520/Q**	04... | Eixo 9K SIFCO / FD 843 Meritor
Eixo traseiro	Roda, ext.	•	**39590/39520/Q**	04... | Eixo Meritor MS145
Eixo traseiro	Roda, ext.	•	**39590/39520/Q**	04... | Eixo RS 19-145
Eixo traseiro	Roda, ext.	•	**580/572/Q**	04... | Eixo MS 19-145
Eixo traseiro	Roda, int.	•	**39590/39520/Q**	04... | Eixo RS 19-220
Eixo traseiro	Roda, int.	•	**594 A/592 A/Q**	04... | Eixo MS 19-145
Embreagem	Desengate	•	**VKC 4721**	... | Cx. Eaton, Ø 365 mm
Motor	Alternador, diant.	•	**6303-2RSH/C3GJN**	04... |
Motor	Alternador, tras.	•	**6201-2RSH/C3GJN**	04... |
AGRALE – MA 15.0				
Câmbio	Eixo intermediário, dir.	•	**3782/3720 A**	... | Cx. FS 5406 A
Câmbio	Eixo intermediário, entrada	•	**39590/39520/Q**	... | Cx. FS 5406 A
Câmbio	Eixo intermediário, esq.	•	**25590/2/25520/2/Q**	... | Cx. FS 5406 A
Diferencial	Pinhão, diant.	•	**55200/437**	... | MS 23-255
Eixo dianteiro	Roda, ext.	•	**3782/3720 A**	... |
Eixo dianteiro	Roda, ext.	•	**580/572/Q**	... |
Eixo dianteiro	Roda, int.		**594 A/592 A/Q**	... |
Eixo dianteiro	Roda, int.	•	**HM 212049/011**	... |
AGRALE – MA 5.0				
Diferencial	Pinhão, diant.	•	**HM 807046/010/ QCL7C**	... | Eixo Dana 284
Diferencial	Pinhão, tras.	•	**M 802048/011/ QCL7C**	... | Eixo Dana 284
Eixo dianteiro	Roda, int.	4001.035.061.00.5	**25590/Q + 25522/Q**	... |
Eixo traseiro	Roda, ext.	4001.035.078.00.9	**368 A/362 A/Q**	... |
Eixo traseiro	Roda, int.	4001.035.064.00.9	**3982/3920/2/Q**	... |
AGRALE – MA 5.5				
Cardan	Cruzeta	6006.009.009.00.3	**VKUA 4565 A**	94...96 | Mot. MWM D229-4 | 4x2 | Pos. 2;5 | Tipo 1
Direção	Terminal de direção, dir.	6006.007.132.00.5	**VKY 6226**	94...96 | Rosca dir. | Compr. 105 mm, M28x1,5
Direção	Terminal de direção, esq.	6006.007.133.00.3	**VKY 6227**	94...96 | Rosca esq. | Compr. 105 mm, M28x1,5
AGRALE – MA 6.0				
Diferencial	Pinhão, diant.	•	**HM 807046/010/ QCL7C**	... | Eixo Dana 284
Diferencial	Pinhão, tras.	•	**M 802048/011/ QCL7C**	... | Eixo Dana 284
Eixo dianteiro	Roda, int.	4001.035.061.00.5	**25590/Q + 25522/Q**	... |

Posição Grupo	Posição	Nº Montadora	Designação SKF	Observações
AGRALE – MA 6.0				
Eixo traseiro	Roda, ext.	4001.035.078.00.9	**368 A/362 A/Q**	... |
Eixo traseiro	Roda, int.	4001.035.064.00.9	**3982/3920/2/Q**	... |
AGRALE – MA 7.0				
Direção	Terminal de direção, dir.	6006.007.132.00.5	**VKY 6226**	00...06 | Rosca dir. | Compr. 105 mm, M28x1,5
Direção	Terminal de direção, esq.	6006.007.133.00.3	**VKY 6227**	00...06 | Rosca esq. | Compr. 105 mm, M28x1,5
AGRALE – MA 7.5				
Cardan	Cruzeta	6007.009.321.00.0	**VKUA 4579 A**	96...00 | Mot. MWM 4.10 T | 4x2 | Pos. 2;5 | Tipo 1
Direção	Terminal de direção, dir.	6006.007.132.00.5	**VKY 6226**	96...00 | Rosca dir. | Compr. 105 mm, M28x1,5
Direção	Terminal de direção, esq.	6006.007.133.00.3	**VKY 6227**	96...00 | Rosca esq. | Compr. 105 mm, M28x1,5
Embreagem	Desengate	6007.003.048.00.5	**VKC 4723**	... | Mot. MWM 4.10 TCA / Turbo Diesel |
AGRALE – MA 7.9				
Diferencial	Pinhão, diant.	•	**HM 807046/010/ QCL7C**	... | Eixo Dana 284
Diferencial	Pinhão, tras.	•	**M 802048/011/ QCL7C**	... | Eixo Dana 284
Eixo dianteiro	Roda, int.	4001.035.061.00.5	**25590/Q + 25522/Q**	... |
Eixo traseiro	Roda, ext.	4001.035.078.00.9	**368 A/362 A/Q**	... |
Eixo traseiro	Roda, int.	4001.035.064.00.9	**3982/3920/2/Q**	... |
Motor	Polia tensora	•	**6204-2RSH/C3**	... |
AGRALE – MA 8.0				
Diferencial	Pinhão, diant.	•	**HM 807046/010/ QCL7C**	... | Eixo Dana 284
Diferencial	Pinhão, tras.	•	**M 802048/011/ QCL7C**	... | Eixo Dana 284
AGRALE – MA 8.5				
Cardan	Cruzeta	6007.009.321.00.0	**VKUA 4579 A**	... | Mot. MWM 4.10 T | 4x2 | Pos. 2;5 | Tipo 1
Diferencial	Lateral da coroa, dir.	•	**34306/34478/Q**	02... | Eixo Meritor MS 15-124
Diferencial	Lateral da coroa, esq.	•	**3994/JM 511910/Q**	02... | Eixo Meritor MS 15-124
Diferencial	Pinhão, diant.	•	**HM 807046/010/ QCL7C**	... | Eixo Dana 284
Diferencial	Pinhão, tras.	•	**55200/437**	02... | Eixo Meritor MS 15-124
Diferencial	Pinhão, tras.	•	**M 802048/011/ QCL7C**	... | Eixo Dana 284
Direção	Terminal de direção, dir.	6006.007.132.00.5	**VKY 6226**	... | Rosca dir. | Compr. 105 mm, M28x1,5
Direção	Terminal de direção, esq.	6006.007.133.00.3	**VKY 6227**	... | Rosca esq. | Compr. 105 mm, M28x1,5
Eixo dianteiro	Roda, int.	4001.035.061.00.5	**25590/Q + 25522/Q**	... | Eixo CB 5301 / FC 845 Meritor
Eixo traseiro	Roda, ext.	4001.035.078.00.9	**368 A/362 A/Q**	... | Eixo Dana 480 / 284
Eixo traseiro	Roda, int.	4001.035.064.00.9	**3982/3920/2/Q**	... | Eixo Dana 480 / 284

Posição Grupo	Posição	Nº Montadora	Designação SKF	Observações
AGRALE – MA 8.5				
Embreagem	Desengate	6007.003.048.00.5	**VKC 4723**	... | Cx. Eaton FSO 4405 C | Mot. MWM Acteon 4.12 TCAE / Turbo Diesel
Motor	Polia tensora	•	**6204-2RSH/C3**	... |
AGRALE – MA 9.2				
Diferencial	Pinhão, diant.	4001.035.079.00.7	**HM 803149/2/110/2/ QCL7C**	03... | Eixo Meritor 13-113 / MS113
Diferencial	Pinhão, diant.	•	**M 86649/2/610/2/Q**	06... | Eixo Meritor MS 13-113
Diferencial	Pinhão, tras.	•	**HM 803149/2/110/2/ QCL7C**	06... | Eixo Meritor MS 13-113
Diferencial	Pinhão, tras.	4001.035.080.00.5	**M 86649/2/610/2/Q**	03... | Eixo Meritor 13-113 / MS113
Eixo dianteiro	Roda, int.	4001.035.061.00.5	**25590/Q + 25522/Q**	... | Eixo CB 5301 / FC 845 Meritor
Eixo traseiro	Roda, ext.	4001.035.078.00.9	**368 A/362 A/Q**	... |
Eixo traseiro	Roda, int.	4001.035.064.00.9	**3982/3920/2/Q**	... |
Embreagem	Desengate	•	**VKC 4722**	12... |
Embreagem	Desengate	6007.003.048.00.5	**VKC 4723**	... | Cx. Eaton FSO 4405 C | Mot. MWM Acteon 4.12 TCAE / Cummins 6BGe
Motor	Alternador, diant.	•	**6303-2RSH/C3GJN**	... |
Motor	Alternador, tras.	•	**6201-2RSH/C3GJN**	... |
Motor	Polia tensora	•	**6204-2RSH/C3**	... |
AGRALE – MT 12.0				
Diferencial	Pinhão, diant.	4001.035.102.00.9	**55206/437**	... | Eixo Meritor MS/MR145
Embreagem	Desengate	•	**VKC 4721**	... | Cx. Eaton, Ø 365 mm
AGRALE – MT 14.0				
Diferencial	Pinhão, diant.	4001.035.102.00.9	**55206/437**	... | Eixo Meritor MS/MR145
AGRALE – MT 15.0				
Diferencial	Pinhão, diant.	4001.035.102.00.9	**55206/437**	... | Eixo Meritor MS/MR145
AGRALE – MTE 12.0				
Diferencial	Pinhão, diant.	•	**55206/437**	05... | Eixo Meritor MS/RS 19/23-145
Diferencial	Pinhão, tras.	•	**72212/2/72487/2/Q**	05... | Eixo Meritor MS/RS 19/23-145

Posição Grupo	Posição	Nº Montadora	Designação SKF	Observações
DAF – XF 105				
Diferencial	Lateral da coroa, dir.	A11228U1711	**33021/Q**	12... |
Diferencial	Lateral da coroa, esq.	A11228R1708	**32026 X**	12... |
Eixo dianteiro	Roda, ext.	•	**32310 J2/Q**	12... |
Eixo dianteiro	Roda, int.	•	**BT1-0846 (Opcional 32216 A, 32216 J2/Q)**	12... |
Diferencial	Lateral da coroa, dir./esq.	•	**594 A/592 A/Q**	12... | Eixo Meritor MT 168
Eixo traseiro	Roda, ext.	•	**580/572/Q**	12... |
Eixo traseiro	Roda, int.	•	**594 A/592 A/Q**	12... |

Posição Grupo	Posição	Nº Montadora	Designação SKF	Observações
DODGE – 400				
Câmbio	Eixo intermediário, tras.	2994909	**6307-ZNR**	... | Câmbio Fuller seco 5 marchas
Câmbio	Eixo intermediário, tras.	•	**6308-ZNR**	... | Câmbio Fuller seco 5 marchas
Câmbio	Eixo primário	2994911	**6211-ZNR**	... | Câmbio Fuller seco 5 marchas
Câmbio	Eixo secundário, tras.	2994910	**6308 N**	... | Câmbio Clark 4 marchas
Cardan	Cruzeta	•	**VKUA 4554 A**	... | 4x2 | Pos. 2;5 | Tipo 1
Diferencial	Lateral da coroa, dir.	2986546	**387 A/382 A/Q**	... |
Diferencial	Pinhão, tras.	2986594	**HM 807046/010/ QCL7C**	... |
Eixo dianteiro	Roda, ext.	2986543	**1380/1328/Q**	... | Eixo HC340/341
Eixo dianteiro	Roda, int.	2986542	**LM 501349/310/Q**	... | Eixo HC340/341
Eixo traseiro	Roda, ext.	2986547	**368 A/362 A/Q**	... |
Eixo traseiro	Roda, int.	2986546	**387 A/382 A/Q**	... |
Motor	Alternador, diant.	2994206	**6204-2RS2/C3GJN**	... | Motor gasolina/diesel Bosch e Wapsa
Motor	Alternador, tras.	2994254	**6200-2RSH/C3**	... |
Motor	Bomba d'água	70991175, 70992425	**VKPC 4905**	... | Mot. Perkins 4236 4 cil. | c/ Polia Simples
DODGE – 700				
Câmbio	Eixo intermediário, tras.	2994909	**6307-ZNR**	... | Câmbio Fuller seco 5 marchas
Câmbio	Eixo intermediário, tras.	•	**6308-ZNR**	... | Câmbio Fuller 5 marchas
Câmbio	Eixo primário	2994911	**6211-ZNR**	... | Câmbio Fuller seco 5 marchas
Câmbio	Eixo secundário, tras.	2994910	**6308 N**	... | Câmbio Clark 4 marchas
Diferencial	Lateral da coroa, dir./esq.	•	**33281/Q + 33462/Q**	82...86 | Eixo Meritor 340, 2 Veloc.
Diferencial	Pinhão, tras.	•	**HM 807046/010/ QCL7C**	82...86 | Eixo Meritor 340, 2 Veloc.
Eixo dianteiro	Roda, int.	2986544	**25590/Q + 25522/Q**	... | Eixo HC340/341
Eixo traseiro	Roda, ext.	2986843	**39590/39520/Q**	... | Eixo HC341
Eixo traseiro	Roda, ext.	•	**3982/3920/2/Q**	... | Eixo HC340
Eixo traseiro	Roda, int.	2986548	**33287/33462/Q**	... | Eixo HC340
Eixo traseiro	Roda, int.	T11501313	**JM 714249/210/Q**	... | Eixo HC341
Motor	Alternador, diant.	2994206, 2994207	**6204-2RS2/C3GJN**	... | Motor gasolina/diesel Bosch e Wapsa
Motor	Alternador, tras.	2994254	**6200-2RSH/C3**	... |
DODGE – 750				
Câmbio	Eixo intermediário, tras.	2994909	**6307-ZNR**	... | Câmbio Fuller seco 5 marchas
Câmbio	Eixo intermediário, tras.	•	**6308-ZNR**	... | Câmbio Fuller 5 marchas
Câmbio	Eixo primário	2994911	**6211-ZNR**	... | Câmbio Fuller seco 5 marchas
Câmbio	Eixo secundário, tras.	2994910	**6308 N**	... | Câmbio Clark 4 marchas
Diferencial	Pinhão, tras.	2986594	**HM 807046/010/ QCL7C**	... |
Eixo dianteiro	Roda, int.	2986544	**25590/Q + 25522/Q**	Eixo HC340/341
Eixo traseiro	Roda, ext.	2986843	**39590/39520/Q**	Eixo HC341
Eixo traseiro	Roda, ext.	•	**3982/3920/2/Q**	Eixo HC340
Eixo traseiro	Roda, int.	2986548	**33287/33462/Q**	Eixo HC340

Posição Grupo	Posição	Nº Montadora	Designação SKF	Observações
DODGE – 750				
Eixo traseiro	Roda, int.	T11501313	**JM 714249/210/Q**	Eixo HC341
Motor	Alternador, diant.	2994206, 2994207	**6204-2RS2/C3GJN**	Motor gasolina/diesel Bosch e Wapsa
Motor	Alternador, tras.	2994254	**6200-2RSH/C3**	... |
DODGE – 900				
Câmbio	Eixo intermediário, tras.	2994909	**6307-ZNR**	... | Câmbio Fuller seco 5 marchas
Câmbio	Eixo intermediário, tras.	•	**6308-ZNR**	... | Câmbio Fuller 5 marchas
Câmbio	Eixo primário	2994911	**6211-ZNR**	... | Câmbio Fuller seco 5 marchas
Câmbio	Eixo secundário, tras.	2994910	**6308 N**	... | Câmbio Clark 4 marchas
Cardan	Cruzeta	•	**VKUA 4579 A**	... | 4x2 | Pos. 2;5 | Tipo 1
Diferencial	Eixo dupla redução, dir.	2986594	**HM 807046/010/ QCL7C**	79...85 | Eixo Meritor 345
Diferencial	Eixo dupla redução, esq.	2986594	**HM 807040/010/ QCL7C**	79...85 | Eixo Meritor 345
Diferencial	Pinhão, tras.	4183610	**55200/437**	... | Eixo LL145
Eixo traseiro	Roda, ext.	2986843	**39590/39520/Q**	... | Eixo LL145 / LL345
Motor	Alternador, diant.	2994206, 2994207	**6204-2RS2/C3GJN**	... | Motor gasolina/diesel Bosch e Wapsa
Motor	Alternador, tras.	2994254	**6200-2RSH/C3**	... |
DODGE – 950				
Câmbio	Eixo intermediário, tras.	2994909	**6307-ZNR**	... | Câmbio Fuller seco 5 marchas
Câmbio	Eixo intermediário, tras.	•	**6308-ZNR**	... | Câmbio Fuller 5 marchas
Câmbio	Eixo primário	2994911	**6211-ZNR**	... | Câmbio Fuller seco 5 marchas
Câmbio	Eixo secundário, tras.	2994910	**6308 N**	... | Câmbio Clark 4 marchas
Cardan	Cruzeta	•	**VKUA 4579 A**	... | 4x2 | Pos. 2;5 | Tipo 1
Diferencial	Eixo redução, dir.	2986594	**HM 807046/010/ QCL7C**	79...85 | Eixo Meritor 345
Diferencial	Eixo redução, esq.	2986594	**HM 807040/010/ QCL7C**	79...85 | Eixo Meritor 345
Diferencial	Pinhão, tras.	4183610	**55200/437**	... | Eixo LL145
Eixo traseiro	Roda, ext.	2986843	**39590/39520/Q**	... | Eixo LL145 / LL345
Motor	Alternador, diant.	2994206, 2994207	**6204-2RS2/C3GJN**	... | Motor gasolina/diesel Bosch e Wapsa
Motor	Alternador, tras.	2994254	**6200-2RSH/C3**	... |
DODGE – 1400 TD				
Diferencial	Pinhão, tras.	4183610, 4183615	**55200/437**	82...85 | Eixo Meritor L-147
Eixo traseiro	Roda, ext.	2986843	**39590/39520/Q**	82...85 | Eixo Meritor L-147
DODGE – D 100				
Diferencial	Lateral da coroa, dir./esq.	2986599	**LM 501349/314/Q**	... |
Diferencial	Pinhão, diant.	2986597	**M 88048/2/010/2/ QCL7C**	... |
Diferencial	Pinhão, tras.	2986598	**M 802048/011/ QCL7C**	... |

Posição Grupo	Posição	Nº Montadora	Designação SKF	Observações
DODGE – D 100				
Eixo dianteiro	Roda, ext.	2986541	**BT1-0605/Q**	... |
Eixo dianteiro	Roda, ext.	2986540	**LM 48548/510/Q**	... |
DODGE – E-21				
Diferencial	Pinhão, tras.	•	**55200/437**	82...85 | Eixo Meritor L-147
Eixo traseiro	Roda, ext.	2986843	**39590/39520/Q**	82...85 | Eixo Meritor L-147

Posição Grupo	Posição	Nº Montadora	Designação SKF	Observações
FNM – 70				
Cardan	Suporte	2900/60078	**6214**	... |
Diferencial	Lateral da coroa, dir./esq.	503842/841	**387 A/382 A/Q**	... |
Diferencial	Pinhão, diant.	503839/840	**HM 807040/010/ QCL7C**	... | Eixo Albarus M70HD
Diferencial	Pinhão, tras.	503759/691	**HM 807046/010/ QCL7C**	... |
Diferencial	Pinhão, tras.	•	**HM 88542/2/510/2/ QCL7C**	... | Eixo Albarus M70HD
Eixo dianteiro	Roda, ext.	2680/0340	**30306 J2/Q**	... |
Eixo dianteiro	Roda, ext.	2680/0610	**32308 J2/Q**	... |
Eixo dianteiro	Roda, int.	2680/0370	**30309 J2/Q**	... |
Eixo dianteiro	Roda, int.	2680/0580	**32311 J2**	... |
Eixo traseiro	Roda, int.	502156	**368 A/362 A/Q**	... |
Eixo traseiro	Roda, int.	502155	**3982/3920/2/Q**	... |
Embreagem	Apoio	2/804320/0	**6205-Z**	... |
Embreagem	Pivô do garfo	4644717	**HK 1414 RS**	... |
Motor	Árvore de manivela	2/804320	**6205-Z**	... |
Motor	Bomba injetora, comando	2/679455/0	**16011**	... |
Motor	Bomba injetora, tras.	9625/47015	**30204 J2/Q**	... |
FNM – 80				
Cardan	Suporte	2900/60078	**6214**	... |
Diferencial	Lateral da coroa, dir./esq.	503842/841	**387 A/382 A/Q**	... |
Diferencial	Pinhão, diant.	•	**HM 807040/010/ QCL7C**	... | Eixo Albarus M70HD
Diferencial	Pinhão, tras.	503759/691	**HM 807046/010/ QCL7C**	... |
Diferencial	Pinhão, tras.	•	**HM 88542/2/510/2/ QCL7C**	... | Eixo Albarus M70HD
Eixo dianteiro	Roda, ext.	2680/0340	**30306 J2/Q**	... |
Eixo dianteiro	Roda, ext.	2680/0610	**32308 J2/Q**	... |
Eixo dianteiro	Roda, int.	2680/0370	**30309 J2/Q**	... |
Eixo dianteiro	Roda, int.	2680/0580	**32311 J2**	... |
Eixo traseiro	Roda, int.	502156	**368 A/362 A/Q**	... |
Eixo traseiro	Roda, int.	502155	**3982/3920/2/Q**	... |
Embreagem	Apoio	2/804320/0	**6205-Z**	... |
Embreagem	Pivô do garfo	4644717	**HK 1414 RS**	... |
Motor	Árvore de manivela	2/804320	**6205-Z**	... |
Motor	Bomba injetora, comando	2/679455/0	**16011**	... |
Motor	Bomba injetora, tras.	9625/47015	**30204 J2/Q**	... |

Posição Grupo	Posição	Nº Montadora	Designação SKF	Observações
FNM – 130				
Diferencial	Lateral da coroa	12080/1725200	**31312 J2/Q**	... |
Diferencial	Pinhão, tras.	503587/582	**55200/437**	... | Redução simples
Diferencial	Redução, dir./esq.	503759/691	**HM 807046/010/ QCL7C**	... | Dupla redução
Eixo dianteiro	Roda, ext.	2680/0610	**32308 J2/Q**	... |
Eixo dianteiro	Roda, int.	2/680061	**32311 J2**	... |
Eixo traseiro	Roda, ext.	501252	**39590/39520/Q**	... |
Embreagem	Apoio	2/804320/0	**6205-Z**	... |
Motor	Árvore de manivela	2/804320/0	**6205-Z**	... |
Motor	Bomba injetora, diant.	2/804250/0	**6010**	... |
Motor	Bomba injetora, tras.	2,84249,0	**6009**	... |
Motor	Bomba injetora, tras.	9625/47015	**30204 J2/Q**	... |
Motor	Compressor de ar, tras.	96105/4478	**6011**	... |
Motor	Polia tensora	2/679453/0	**16009**	... |
FNM – 180				
Câmbio	Eixo intermediário	2900/60165	**6408**	... | Mod. C/ C3/ L/ N/ N3
Câmbio	Eixo primário, diant.	2900/60118	**6308**	... | Mod. C/ C3/ L/ N/ N3
Câmbio	Eixo ré	7111490	**HK 4020**	03/76... | Mod. C/ C3/ L/ N/ N3
Câmbio	Eixo secundário, interm.	2900/60121	**6311**	... | Mod. C/ C3/ L/ N/ N3
Câmbio	Eixo secundário, tras.	2900/60120	**6310**	... | Mod. C/ C3/ L/ N/ N3
Câmbio	Engrenagem das marchas	7110501	**K 65X70X20**	1975... | Mod. C/ C3/ L/ N/ N3
Cardan	Suporte	2900/60078	**6214**	... | Mod. L
Diferencial	Lateral da coroa	2910/62247	**32213 J2/Q**	... | Mod. C/ C3/ L/ N/ N3
Diferencial	Lateral da coroa, dir./esq.	1701/31022	**594/592 A/Q**	... | Mod. C/ C3/ L/ N/ N3
Diferencial	Pinhão, apoio	2900/61133	**NU 2210 ECM**	... | Mod. C/ C3/ L/ N/ N3
Diferencial	Pinhão, diant./tras.	12080/17253	**31312 J2/Q**	... | Mod. C/ C3/ L/ N/ N3
Diferencial	Redução, dir.	2900/62320	**32312 J2/Q**	... | Mod. C/ C3/ L/ N/ N3 | Dupla redução
Eixo dianteiro	Roda, ext.	2900/60165	**6408**	... | Mod. C/ C3/ L/ N/ N3
Eixo dianteiro	Roda, ext.	2900/62317	**32309 J2/Q**	... | Mod. C/ C3/ L/ N/ N3
Eixo dianteiro	Roda, int.	2900/62320	**32312 J2/Q**	... | Mod. C/ C3/ L/ N/ N3
Eixo dianteiro	Roda, int.	2900/61375	**NU 2312 ECP**	... | Mod. C/ C3/ L/ N/ N3
Eixo traseiro	Roda	12080/17301	**30221 J2**	... | Mod. C/ C3/ L/ N/ N3
Embreagem	Apoio, diant.	1610/23002	**6306-2RS1**	... | Mod. C/ C3/ L/ N/ N3
Embreagem	Apoio, tras.	2900/60073	**6209**	... | Mod. C/ C3/ L/ N/ N3
Motor	Árvore de manivela, ponta	1610/2300200	**6306-2RS1**	... | Mod. C/ C3/ L/ N/ N3
Motor	Bomba d'água, diant.	2900/60114	**6304**	... | Mod. C/ C3/ L/ N/ N3
Motor	Bomba d'água, tras.	2900/61792	**3304 ATN9**	... | Mod. C/ C3/ L/ N/ N3
Motor	Bomba injetora, diant.	9625/47015	**30204 J2/Q**	... | Mod. C/ C3/ L/ N/ N3
Motor	Bomba injetora, tras.	9625/47014	**30203 J2/Q**	... | Mod. C/ C3/ L/ N/ N3
Motor	Compressor de ar, diant.	9610/54467	**6207/C3**	... | Mod. C/ C3/ L/ N/ N3
Motor	Compressor de ar, tras.	96105/4478	**6011**	... | Mod. C/ C3/ L/ N/ N3
Motor	Dínamo, diant.	9604/55099	**6203-2Z**	... | Mod. C/ C3/ L/ N/ N3

Posição Grupo	Posição	Nº Montadora	Designação SKF	Observações
FNM – 180				
Motor	Dínamo, tras.	9604/55102	**6202-2Z**	... | Mod. C/ C3/ L/ N/ N3
Motor	Polia tensora	2900/60112	**6302**	... | Mod. C/ C3/ L/ N/ N3
FNM – 190				
Câmbio	Eixo intermediário, diant.	7114443	**211 NR**	... |
Câmbio	Eixo intermediário, diant.	7114289	**NJ 307 ECJ**	... | Eixo auxiliar dianteiro
Câmbio	Eixo intermediário, tras.	7114444	**310 NR**	... | Eixo auxiliar traseiro
Câmbio	Eixo intermediário, tras.	7114337	**NUP 308 ECP**	... |
Câmbio	Eixo secundário, diant.	7114445	**6017 NR**	... |
Câmbio	Eixo secundário, interm.	7114446	**6212-ZNR**	... |
Câmbio	Eixo secundário, tras.	•	**210**	... |
Diferencial	Lateral da coroa, dir./esq.	2920/62219	**30222 J2**	... |
Diferencial	Pinhão, apoio	12007/17521/00	**NU 2211 ECJ**	... |
Diferencial	Pinhão, diant.	2910/62247	**32213 J2/Q**	... |
Diferencial	Pinhão, tras.	12007/17520	**31314 J2/QCL7A**	... |
Diferencial	Redução, dir.	2910/62323	**32315 BJ2/QCL7C**	... |
Diferencial	Redução, esq.	2910/62321	**32313 J2/Q**	... |
Direção	Terminal de câmbio	•	**VKY 6221**	50...05 |
Direção	Terminal de direção, esq.	•	**VKY 6190**	50...05 | Rosca dir. | Compr. 120 mm
Eixo dianteiro	Pino da manga de eixo	1735/51008	**K 40X48X20**	... |
Eixo dianteiro	Roda, ext.	2900/62317	**32309 J2/Q**	... |
Eixo dianteiro	Roda, int.	2900/62320	**32312 J2/Q**	... |
Eixo traseiro	Roda, ext.	2920/62253	**32219 J2**	... |
Eixo traseiro	Roda, int.	2920/62256	**32222 J2**	... |
Embreagem	Apoio	4690063	**6206-2Z/C3**	... |
Embreagem	Desengate	2/804016/0	**6310-2RS1**	... |
Motor	Árvore de manivela, ponta	4690063	**6206-2Z/C3**	... |
Motor	Polia tensora	2/899666/0	**6304-2RS1**	... |
FNM – 210				
Câmbio	Eixo primário, diant.	15056/130020029	**NU 308 ECJ**	... | Mod. C/ CM/ LN
Câmbio	Eixo primário, tras.	92008/130040034	**NUP 314 ECNRP**	... | Mod. C/ CM/ LN
Câmbio	Eixo secundário, tras.	15056/130040034	**6314 N/C3**	... | Mod. C/ CM/ LN
Diferencial	Lateral da coroa	12080/1725200	**31312 J2/Q**	... | Mod. C/ CM/ LN
Diferencial	Lateral da coroa, dir./esq.	2920/62219	**30222 J2**	... | Mod. C/ CM/ LN
Diferencial	Pinhão, apoio	12007/17521/00	**NU 2211 ECJ**	... | Mod. C/ CM/ LN
Diferencial	Pinhão, diant.	2910/62247	**32213 J2/Q**	... | Mod. C/ CM/ LN
Diferencial	Pinhão, tras.	12007/17520	**31314 J2/QCL7A**	... | Mod. C/ CM/ LN
Diferencial	Redução, dir.	2910/62323	**32315 BJ2/QCL7C**	... | Mod. C/ CM/ LN
Diferencial	Redução, esq.	2910/62321	**32313 J2/Q**	... | Mod. C/ CM/ LN
Direção	Terminal de direção, esq.	•	**VKY 6190**	50...05 | Rosca dir. | Compr. 120 mm
Eixo dianteiro	Pino da manga de eixo	1735/51008	**K 40X48X20**	... | Mod. C/ CM/ LN

Posição Grupo	Posição	Nº Montadora	Designação SKF	Observações
FNM – 210				
Eixo dianteiro	Roda, ext.	2680/0610	**32308 J2/Q**	... | Mod. C/ CM/ LN
Eixo dianteiro	Roda, ext.	2900/32320	**32312 J2/Q**	... | Mod. C/ CM/ LN
Eixo dianteiro	Roda, int.	2900/62317	**32309 J2/Q**	... | Mod. C/ CM/ LN
Eixo dianteiro	Roda, int.	2680/0580	**32311 J2**	... | Mod. C/ CM/ LN
Eixo traseiro	Roda, ext.	2920/62256	**32222 J2**	... | Mod. C/ CM/ LN
Eixo traseiro	Roda, int.	2920/52253	**32219 J2**	... | Mod. C/ CM/ LN
Embreagem	Apoio, diant.	1610/23002	**6306-2RS1**	... | Mod. C/ CM/ LN
Embreagem	Apoio, tras.	2900/60073	**6209**	... | Mod. C/ CM/ LN
Motor	Alternador, diant.	9604/55102	**6202-2Z**	... | Mod. C/ CM/ LN
Motor	Alternador, tras.	•	**6201-2Z**	... | Mod. C/ CM/ LN
Motor	Árvore de manivela, ponta	1610/2300200	**6306-2RS1**	... | Mod. C/ CM/ LN
Motor	Bomba d'água, diant.	2900/60114	**6304**	... | Mod. C/ CM/ LN
Motor	Bomba d'água, tras.	2900/61792	**3304 ATN9**	... | Mod. C/ CM/ LN
Motor	Bomba injetora, diant.	9625/47015	**30204 J2/Q**	... | Mod. C/ CM/ LN
Motor	Bomba injetora, tras.	9625/47014	**30203 J2/Q**	... | Mod. C/ CM/ LN
Motor	Polia tensora	2900/60112	**6302**	... | Mod. C/ CM/ LN
Motor	Ventilador	2900/60112	**6302**	... | Mod. C/ CM/ LN
FNM – 2000				
Eixo dianteiro	Roda, ext.	2900/623120	**32304 J2/Q**	... | Eixo JK
Eixo dianteiro	Roda, int.	2900/62204	**30207 J2/Q**	... | Eixo JK
FNM – 2150				
Eixo dianteiro	Roda, ext.	2900/623120	**32304 J2/Q**	... | Eixo JK
Eixo dianteiro	Roda, int.	2900/62204	**30207 J2/Q**	... | Eixo JK
FNM – D 11000				
Câmbio	Eixo intermediário, diant.	2900/60165	**6408**	... |
Câmbio	Eixo primário, diant.	2900/60118	**6308**	... |
Câmbio	Eixo primário, tras.	2900/60166	**6409**	...04/68
Câmbio	Eixo secundário, interm.	2900/60121	**6311**	... |
Câmbio	Eixo secundário, tras.	2900/60120	**6310**	... |
Cardan	Suporte, diant.	2900/60076	**6212**	... |
Cardan	Suporte, tras.	2900/60120	**6310**	... |
Diferencial	Eixo dupla redução, esq.	2900/62320	**32312 J2/Q**	... |
Diferencial	Lateral da coroa, dir./esq.	9701/31022	**594/592 A/Q**	... |
Diferencial	Pinhão	1701/31011	**5410 A**	...05/66
Diferencial	Pinhão, apoio	2900/61133	**NU 2210 ECM**	06/66... | Pin. Pas. longo e médio
Diferencial	Pinhão, apoio	2900/61371	**NU 2308 ECJ**	...05/66
Diferencial	Pinhão, diant./tras.	12080/17253	**31312 J2/Q**	06/66...
Eixo dianteiro	Roda, ext.	2900/60165	**6408**	... |
Eixo dianteiro	Roda, int.	2900/62320	**32312 J2/Q**	... |

Posição Grupo	Posição	Nº Montadora	Designação SKF	Observações
FNM – D 11000				
Eixo dianteiro	Roda, int.	2900/61375	**NU 2312 ECP**	... |
Eixo traseiro	Roda, ext.	2900/61024	**NJ 221 ECP**	...04/68
Eixo traseiro	Roda, int.	12080/17301	**30221 J2**	05/68...
Embreagem	Apoio, diant.	1610/23002	**6306-2RS1**	... |
Embreagem	Apoio, tras.	2900/60073	**6209**	... |
Motor	Árvore de manivela, ponta	1610/2300200	**6306-2RS1**	... |
Motor	Bomba d'água, diant.	2900/60114	**6304**	... |
Motor	Bomba injetora, cursor	9625/46059	**3200 ATN9**	... |
Motor	Bomba injetora, diant.	9625/47015	**30204 J2/Q**	... |
Motor	Bomba injetora, tras.	9625/47014	**30203 J2/Q**	... |
Motor	Comando distribuição, engren. interm.	2900/60069	**6205**	...03/68
Motor	Comando distribuição, engren. interm.	2900/61765	**3205 ATN9**	04/68...
Motor	Compressor de ar, diant.	2900/61766	**3206 ATN9**	...63
Motor	Compressor de ar, diant.	9610/54467	**6207/C3**	64...
Motor	Compressor de ar, tras.	96105/4478	**6011**	64...
Motor	Compressor de ar, tras.	2900/60069	**6205**	...63
Motor	Dínamo, diant.	9604/55099	**6203-2Z**	... |
Motor	Dínamo, tras.	9604/55102	**6202-2Z**	... |
Motor	Ventilador	2900/60114	**6304**	... |
FNM – D-9500				
Câmbio	Eixo intermediário, diant.	2900/60165	**6408**	50...57 |
Câmbio	Eixo primário	2900/60166	**6409**	50...57 |
Câmbio	Eixo secundário, tras.	2900/60121	**6311**	50...57 |
Cardan	Suporte, diant.	2900/60076	**6212**	50...57 |
Cardan	Suporte, tras.	2900/60120	**6310**	50...57 |
Diferencial	Lateral da coroa, dir./esq.	•	**598/593 A/X**	50...57 |
Diferencial	Pinhão	1701/31011	**5410 A**	50...57 |
Diferencial	Pinhão, apoio	2900/61371	**NU 2308 ECJ**	50...57 |
Direção	Rosca sem fim, inf./sup.	2900/62275	**30307 J2/Q**	50...57 |
Eixo dianteiro	Roda, ext.	2900/60165	**6408**	50...57 |
Eixo dianteiro	Roda, int.	2900/61375	**NU 2312 ECP**	50...57 |
Eixo traseiro	Roda, int.	2900/61024	**NJ 221 ECP**	50...57 |
Embreagem	Apoio	1610/23002	**6306-2RS1**	50...57 |
Motor	Bomba d'água, diant.	2900/60205	**4205 ATN9**	50...57 |
Motor	Bomba d'água, tras.	2900/60069	**6205**	50...57 |
Motor	Bomba injetora, comando	9610/54467	**6207/C3**	50...57 |
Motor	Comando distribuição, engren. interm.	2900/60069	**6205**	50...57 |
Motor	Compressor	2900/60069	**6205**	50...57 |

Posição Grupo	Posição	Nº Montadora	Designação SKF	Observações
FNM – V-15				
Câmbio	Eixo primário	92008/130040034	**NUP 314 ECNRP**	69...74 |
Câmbio	Eixo secundário	15056/130040034	**6314 N/C3**	69...74 |
Diferencial	Eixo dupla redução, dir.	701109	**32214 J2/Q**	69...74 |
Diferencial	Eixo dupla redução, esq.	2680/0370	**30309 J2/Q**	69...74 |
Diferencial	Lateral da coroa, dir.	2910/62247	**32213 J2/Q**	69...74 |
Diferencial	Lateral da coroa, esq.	2910/62210	**30213 J2/Q**	69...74 |
Diferencial	Pinhão, apoio	2900/61410	**NJ 2308 ECJ**	69...74 |
Diferencial	Pinhão, diant./tras.	15055/1725500	**31313 J2/QCL7C**	69...74 |
Direção	Braço secundário	12085/2431000	**32206 J2/Q**	69...74 |
Eixo dianteiro	Roda, ext.	2900/60165	**6408**	69...74 |
Eixo dianteiro	Roda, int.	2900/61375	**NU 2312 ECP**	69...74 |
Eixo traseiro	Roda, int.	12080/17301	**30221 J2**	69...74 |
Embreagem	Apoio, diant.	1610/23002	**6202-2RSH**	69...74 |
Embreagem	Apoio, tras.	2900/60073	**6209**	69...74 |
Motor	Bomba d'água, diant.	2900/60114	**6304**	69...74 |
Motor	Bomba d'água, tras.	2900/61792	**3304 ATN9**	69...74 |
Motor	Bomba injetora, diant.	9625/47015	**30204 J2/Q**	69...74 |
Motor	Bomba injetora, tras.	9625/47015	**30203 J2/Q**	69...74 |
Motor	Compressor de ar, diant.	9610/54467	**6207/C3**	69...74 |
Motor	Compressor de ar, tras.	96105/4478	**6011**	69...74 |
Motor	Polia tensora	2900/60112	**6302**	69...74 |
Motor	Ventilador	2900/60112	**6302**	69...74 |

Posição Grupo	Posição	Nº Montadora	Designação SKF	Observações
FORD – B1618				
Cardan	Cruzeta	•	**VKUA 4588 A**	92...98 | Mot. MWM / OM 366 | 4x2 | Pos. 2;3;4;5 | Tipo 3
Diferencial	Pinhão, diant.	•	**55206/437**	92...98 | Eixo Meritor MS/RS 19/23-145
Diferencial	Pinhão, tras.	•	**72212/2/72487/2/Q**	92...98 | Eixo Meritor MS/RS 19/23-145
Direção	Terminal de direção, dir.	T16 415712 A	**VKY 6171**	92...98 | Rosca dir. | Compr. 120 mm
Direção	Terminal de direção, esq.	T16 415711	**VKY 6224**	92...98 | Rosca esq. | Compr. 120 mm
Eixo traseiro	Retentor do rolamento	E1HT 1175 AA	**531562-98**	92...98 |
Embreagem	Desengate	BF6X 7A605 A	**VKC 4734**	93...97 | Embreagem Sachs | s/ moringa
Embreagem	Desengate	•	**VKC 4745**	... | Cx. Eaton, Ø 395mm | s/ tubo guia
Embreagem	Desengate	•	**VKC 4746**	... | Cx. Eaton, Ø 395mm | c/ tubo guia
Motor	Tensionador da correia de serviço	2RP 903157	**VKM 4769**	92...98 | Mot MWM 6.10 TCA
FORD – B1621				
Cardan	Cruzeta	•	**VKUA 4588 A**	92...98 | Mot. MWM / OM 366 | 4x2 | Pos. 2;3;4;5 | Tipo 3
Diferencial	Pinhão, diant.	•	**55206/437**	92...98 | Eixo Meritor MS/RS 19/23-145
Diferencial	Pinhão, tras.	•	**72212/2/72487/2/Q**	92...98 | Eixo Meritor MS/RS 19/23-145
Direção	Terminal de direção, dir.	T16 415712 A	**VKY 6171**	92...98 | Rosca dir. | Compr. 120 mm
Direção	Terminal de direção, esq.	T16 415711	**VKY 6224**	92...98 | Rosca esq. | Compr. 120 mm
Eixo traseiro	Retentor do rolamento	E1HT 1175 AA	**531562-98**	92...98 |
Embreagem	Desengate	BF6X 7A605 A	**VKC 4734**	93...97 | Embreagem Sachs | s/ moringa
Embreagem	Desengate	•	**VKC 4745**	... | Cx. Eaton, Ø 395mm | s/ tubo guia
Embreagem	Desengate	•	**VKC 4746**	... | Cx. Eaton, Ø 395mm | c/ tubo guia
Motor	Tensionador da correia de serviço	2RP 903157	**VKM 4769**	92...98 | Mot MWM 6.10 TCA
FORD – CARGO 1113				
Câmbio	Eixo intermediário, diant.	T2D 312051, T2D 312049	**25877/2/25821/2/Q**	85...89 | Cx. CL 450 455 5 Veloc.
Câmbio	Eixo primário	85HU 7025 B	**M 802048/011/ QCL7C**	85...89 | Cx. CL 450 455 5 Veloc.
Câmbio	Eixo secundário, diant./tras.	T2D 311125, T2D 311126	**25581/25520**	85...89 | Cx. CL 450 455 5 Veloc.
Cardan	Cruzeta	•	**VKUA 4579 A**	85...89 | Mot. MWM | 4x2 | Pos. 2;5 | Tipo 1
Diferencial	Lateral da coroa, dir.	•	**32015 X/Q**	85...89 | Eixo Rockwell H-601
Diferencial	Pinhão, diant.	85HU 7025 B	**M 802048/011/ QCL7C**	85...89 | Eixo Rockwell H-601
Diferencial	Pinhão, tras.	•	**55200/437**	85...89 | Eixo Rockwell H-601
Direção	Terminal de direção, esq.	T16 415711	**VKY 6224**	85...89 | Rosca esq. | Compr. 120 mm
Eixo dianteiro	Roda, ext.	8EB 1216, 81T 1202	**3585/3525/Q**	85...89 |
Eixo dianteiro	Roda, int.	8Q 1201 A	**39581/39520/Q**	85...89 |
Eixo traseiro	Roda, int.	7EQH 1244, 7EQH 1243	**39590/39520/Q**	85...89 | Eixo Meritor RS 19-145/220/230
Embreagem	Desengate	•	**VKC 5062**	85...89 |
Motor	Bomba d'água		**VKPC 84131 A**	85...89 | Mot. MWM D-229
Motor	Bomba injetora, diant.	•	**6203**	85...89 | Mot. MWM D-229

Posição Grupo	Posição	Nº Montadora	Designação SKF	Observações
FORD – CARGO 1114				
Câmbio	Eixo intermediário, diant.	T2D 312051, T2D 312049	**25877/2/25821/2/Q**	85...89 | Cx. CL 450 455 5 Veloc.
Câmbio	Eixo primário	85HU 7025 B	**M 802048/011/ QCL7C**	85...89 | Cx. CL 450 455 5 Veloc.
Câmbio	Eixo secundário, diant./tras.	T2D 311125, T2D 311126	**25581/25520**	85...89 | Cx. CL 450 455 5 Veloc.
Cardan	Cruzeta	•	**VKUA 4579 A**	85...89 | 4x2 | Pos. 2;5 | Tipo 1
Cardan	Cruzeta	•	**VKUA 4584 A**	85...89 | 4x2 | Pos. 2;5 | Tipo 1
Diferencial	Lateral da coroa, dir.	•	**32015 X/Q**	85...89 | Eixo Rockwell H-601
Diferencial	Pinhão, diant.	85HU 7025 B	**M 802048/011/ QCL7C**	85...89 | Eixo Rockwell H-601
Direção	Barra de direção	C7TZ 3304 A	**VKY 6198**	85...89 | Compr. 422 mm
Direção	Barra de direção, fixa	88HU 3304 AA	**VKY 6225**	85...89 | Compr. 945 mm
Direção	Terminal de direção, esq.	T16 415711	**VKY 6224**	85...89 | Rosca esq. | Compr. 120 mm
Eixo dianteiro	Roda, ext.	8EB 1216, 81T 1202	**3585/3525/Q**	85...89 |
Eixo dianteiro	Roda, int.	8Q 1201 A	**39581/39520/Q**	85...89 |
Eixo traseiro	Roda, int.	7EQH 1244, 7EQH 1243	**39590/39520/Q**	85...89 | Eixo Meritor RS 19-145/220/230
Motor	Alternador, diant.	•	**6403-2RS1/C3**	85...89 | Alt. Bosch 75A | Mot. Ford 6.6/T
Motor	Alternador, tras.	BE5H 10A303 B	**62201-2RS1/ C3HTVT193**	85...89 | Alt. Bosch 75A | Mot. Ford 6.6/T
Motor	Bomba injetora, diant.	•	**30203 J2/Q**	85...89 | Mot. Ford 6.6
Motor	Bomba injetora, tras.	•	**30204 J2/Q**	85...89 | Mot. Ford 6.6
FORD – CARGO 1117				
Câmbio	Eixo intermediário, diant./tras.	T2D 312051, T2D 312049	**25877/2/25821/2/Q**	85...89 | Eixo Eaton FS 4205
Câmbio	Eixo primário	85HU 7025 B	**M 802048/011/ QCL7C**	85...89 | Câmbio CL 5 Marchas Eaton FS 4205
Câmbio	Eixo secundário, diant./tras.	T2D 311125, T2D 311126	**25581/25520**	85...89 | Cx. CL 450 455 5 Veloc.
Cardan	Cruzeta	•	**VKUA 4584 A**	85...89 | Pos. 2;5 | Tipo 1
Diferencial	Lateral da coroa, dir.	•	**32015 X/Q**	85...89 | Eixo Rockwell H-601
Diferencial	Pinhão, diant.	85HU 7025 B	**M 802048/011/ QCL7C**	85...89 | Eixo Rockwell H-601
Diferencial	Pinhão, tras.	•	**55200/437**	85...89 | Eixo Rockwell H-601
Direção	Terminal de direção, esq.	T16 415711	**VKY 6224**	85...89 | Rosca esq. | Compr. 120 mm
Eixo dianteiro	Roda, ext.	8EB 1216, 81T 1202	**3585/3525/Q**	85...89 |
Eixo dianteiro	Roda, int.	8Q 1201 A	**39581/39520/Q**	85...89 |
Eixo traseiro	Roda, int.	7EQH 1244, 7EQH 1243	**39590/39520/Q**	85...89 | Eixo Meritor RS 19-145/220/230
Motor	Alternador, diant.	•	**6403-2RS1/C3**	85...89 | Alt. Bosch 75A | Mot. Ford 6.6/T
Motor	Alternador, tras.	BE5H 10A303 B	**62201-2RS1/ C3HTVT193**	85...89 | Alt. Bosch 75A | Mot. Ford 6.6/T
Motor	Bomba injetora, diant.	•	**30203 J2/Q**	85...89 | Mot. Ford 6.6
Motor	Bomba injetora, tras.	•	**30204 J2/Q**	85...89 | Mot. Ford 6.6

Posição Grupo	Posição	Nº Montadora	Designação SKF	Observações
FORD – CARGO 1215				
Câmbio	Eixo intermediário, tras.	T2D 312051, T2D 312049	**25877/2/25821/2/Q**	85...01 | Cx. Eaton FS 4205
Câmbio	Eixo primário	85HU 7025 B	**M 802048/011/ QCL7C**	85...01 | Cx. Eaton FS 4205
Câmbio	Eixo secundário	T2D 311125, T2D 311126	**25581/25520**	85...01 | Cx. Eaton FS 4205
Cardan	Cruzeta	•	**VKUA 4579 A**	85...90 | Pos. 2;5 | Tipo 1
Cardan	Cruzeta	•	**VKUA 4584 A**	91...01 | Pos. 1;2;5 | Tipo 1
Diferencial	Lateral da coroa, dir.	BG9X 1238 KA	**JLM714149 + JLM714110**	85...01 | Eixo Meritor MS220
Diferencial	Pinhão, diant.	•	**72212/2/72487/2/Q**	85...01 | Eixo Meritor RS 19-145/220/230
Diferencial	Pinhão, tras.	BH1X 1238 BA	**55200/437**	85...01 | Eixo Meritor MS220
Diferencial	Pinhão, tras.	•	**55206/437**	85...01 | Eixo Meritor RS 19-145/220/230
Direção	Barra de direção, fixa	88HU 3304 AA	**VKY 6225**	85...01 | Compr. 945 mm
Direção	Terminal de câmbio	E5HT 7B081 AA	**VKY 6202**	85...01 | Rosca dir. | Compr. 90 mm
Direção	Terminal de direção, dir.	T16 415712 A	**VKY 6171**	85...01 | Rosca dir. | Compr. 120 mm
Direção	Terminal de direção, esq.	T16 415711	**VKY 6224**	85...01 | Rosca esq. | Compr. 120 mm
Eixo dianteiro	Roda, ext.	8EB 1216, 81T 1202	**3585/3525/Q**	85...01 |
Eixo dianteiro	Roda, int.	8Q 1201 A	**39581/39520/Q**	85...01 |
Eixo traseiro	Roda, int.	7EQH 1244, 7EQH 1243	**39590/39520/Q**	85...01 | Eixo Meritor RS 19-145/220/230 / MS220
Motor	Alternador, diant.	•	**6403-2RS1/C3**	85...01 | Alt. Bosch 75A | Mot. Ford 6.6/T
Motor	Alternador, tras.	BE5H 10A303 B	**62201-2RS1/ C3HTVT193**	85...01 | Alt. Bosch 75A | Mot. Ford 6.6/T
Motor	Bomba d'água	BF5X 8501 A	**VKPC 4697**	92...02 | Mot. Cummins 5.9L
Motor	Bomba injetora, diant.	•	**30203 J2/Q**	85...01 | Mot. Ford 6.6/T
Motor	Bomba injetora, tras.	•	**30204 J2/Q**	85...01 | Mot. Ford 6.6/T
Motor	Polia da correia de serviço	BF0T 10B300 BA	**VKM 4932**	92...01 | Mot. Cummins 5.9L | c/ AC | Polia Lisa
Motor	Polia da correia de serviço	BF0T 10B300 BA	**VKM 4933**	92...01 | Mot. Cummins 5.9L | S/ AC | Polia estriada
FORD – CARGO 1217				
Câmbio	Eixo intermediário, tras.	T2D 312051, T2D 312049	**25877/2/25821/2/Q**	01...02 | Cx. Eaton FS 4205
Câmbio	Eixo primário	85HU 7025 B	**M 802048/011/ QCL7C**	01...02 | Cx. Eaton FS 4205
Câmbio	Eixo secundário	T2D 311125, T2D 311126	**25581/25520**	01...02 | Cx. Eaton FS 4205
Cardan	Cruzeta	•	**VKUA 4579 A**	01...02 | Pos. 2;5 | Tipo 1
Cardan	Cruzeta	•	**VKUA 4584 A**	01...02 | Pos. 1;2;5 | Tipo 1
Diferencial	Lateral da coroa, dir.	BG9X 1238 KA	**JLM714149 + JLM714110**	01...02 | Eixo Meritor MS220
Diferencial	Pinhão, diant.	•	**72212/2/72487/2/Q**	01...02 | Eixo Meritor RS 19-145/220/230
Diferencial	Pinhão, tras.	BH1X 1238 BA	**55200/437**	01...02 | Eixo Meritor MS220
Diferencial	Pinhão, tras.	•	**55206/437**	01...02 | Eixo Meritor RS 19-145/220/230
Direção	Barra de direção, fixa	88HU 3304 AA	**VKY 6225**	01...02 | Compr. 945 mm
Direção	Terminal de câmbio	E5HT 7B081 AA	**VKY 6202**	01...02 | Rosca dir. | Compr. 90 mm

Posição Grupo	Posição	Nº Montadora	Designação SKF	Observações
FORD – CARGO 1217				
Direção	Terminal de direção, dir.	T16 415712 A	**VKY 6171**	01...02 | Rosca dir. | Compr. 120 mm
Direção	Terminal de direção, esq.	T16 415711	**VKY 6224**	01...02 | Rosca esq. | Compr. 120 mm
Eixo dianteiro	Roda, ext.	8EB 1216, 81T 1202	**3585/3525/Q**	01...02 |
Eixo dianteiro	Roda, int.	8Q 1201 A	**39581/39520/Q**	01...02|
Eixo traseiro	Roda, int.	7EQH 1244, 7EQH 1243	**39590/39520/Q**	01...02 | Eixo Meritor RS 19-145/220/230 / MS220
Motor	Bomba d'água	BF5X 8501 A	**VKPC 4697**	01...02 | Mot. Cummins 5.9L
Motor	Polia da correia de serviço	BF0T 10B300 BA	**VKM 4932**	01...02 | Mot. Cummins 5.9L | c/ AC | Polia Lisa
Motor	Polia da correia de serviço	BF0T 10B300 BA	**VKM 4933**	01...02 | Mot. Cummins 5.9L | S/ AC | Polia estriada
FORD – CARGO 1313				
Câmbio	Eixo intermediário, diant.	T2D 312051, T2D 312049	**25877/2/25821/2/Q**	85...89 | Cx. CL 450 455 5 Veloc.
Câmbio	Eixo primário	85HU 7025 B	**M 802048/011/ QCL7C**	87...93 | Cx. CL 450 455 5 Veloc.
Câmbio	Eixo secundário, diant./tras.	T2D 311125, T2D 311126	**25581/25520**	87...93 | Cx. CL 450 455 5 Veloc.
Cardan	Cruzeta	•	**VKUA 4579 A**	87...93 | 4x2 | Pos. 2;5 | Tipo 1
Diferencial	Lateral da coroa, dir.	85HU 1243 E	**JM 716649/716610**	87...93 | Eixo Meritor P 601
Diferencial	Lateral da coroa, esq.	•	**JP 12049/12010**	87...93 |
Diferencial	Pinhão, tras.	•	**55200/437**	87...93 | Eixo Meritor P 601
Direção	Terminal de direção, esq.	T16 415711	**VKY 6224**	87...93 | Rosca esq. | Compr. 120 mm
Eixo dianteiro	Roda, ext.	NCB44134A	**3782/3720 A**	87...93 |
Eixo dianteiro	Roda, int.	C4TA1215B	**SET412**	87...93 |
Eixo traseiro	Roda, ext.	BG9X 1238 BA	**580/572/Q**	87...93 |
Eixo traseiro	Roda, int.	D7AH 1244 AA, TUAA 1243 A	**594 A/592 A/Q**	87...93 |
Embreagem	Desengate	82TU 7548 AQ	**VKC 5062**	87...93 | Mot. MWM
Motor	Alternador, diant.	BE5H 7025 B	**6403-2RS1/C3**	87...93 | Alt. Bosch 75A
Motor	Alternador, tras.	BE5H 10A303 B	**62201-2RS1/ C3HTVT193**	87...93 | Alt. Bosch 75A
Motor	Bomba injetora, diant.	•	**6203**	87...93 | Mot. MWM D-229
Motor	Tensionador da correia de serviço	T12 145275	**VKM 4770**	87...93 |
FORD – CARGO 1314				
Câmbio	Eixo intermediário, diant.	T2D 312051, T2D 312049	**25877/2/25821/2/Q**	85...89 | Cx. CL 450 455 5 Veloc.
Câmbio	Eixo primário	85HU 7025 B	**M 802048/011/ QCL7C**	87...93 | Cx. CL 450 455 5 Veloc.
Câmbio	Eixo secundário, diant./tras.	T2D 311125, T2D 311126	**25581/25520**	87...93 | Cx. CL 450 455 5 Veloc.
Cardan	Cruzeta	•	**VKUA 4579 A**	87...93 | 4x2 | Pos. 2;5 | Tipo 1
Diferencial	Lateral da coroa, dir.	85HU 1243 E	**JM 716649/716610**	87...93 | Eixo Meritor P 601
Diferencial	Lateral da coroa, esq.	•	**JP 12049/12010**	87...93 |

Posição Grupo	Posição	Nº Montadora	Designação SKF	Observações
FORD – CARGO 1314				
Diferencial	Pinhão, tras.	•	**55200/437**	87...93 | Eixo Meritor P 601
Direção	Terminal de direção, dir.	T16 415712 A	**VKY 6171**	87...93 | Rosca dir. | Compr. 120 mm
Direção	Terminal de direção, dir.	T16 415712 A	**VKY 6171**	87...93 | Rosca dir. | Compr. 120 mm
Direção	Terminal de direção, esq.	T16 415711	**VKY 6224**	87...93 | Rosca esq. | Compr. 120 mm
Eixo dianteiro	Roda, ext.	NCB44134A	**3782/3720 A**	87...93 |
Eixo dianteiro	Roda, int.	C4TA1215B	**SET412**	87...93 |
Eixo traseiro	Roda, ext.	BG9X 1238 BA	**580/572/Q**	87...93 |
Eixo traseiro	Roda, int.	D7AH 1244 AA, TUAA 1243 A	**594 A/592 A/Q**	87...93 |
Embreagem	Desengate	82TU 7548 AQ	**VKC 5062**	87...93 | Mot. MWM 4.10
Motor	Alternador, diant.	BE5H 7025 B	**6403-2RS1/C3**	87...93 | Alt. Bosch 75A
Motor	Alternador, tras.	BE5H 10A303 B	**62201-2RS1/ C3HTVT193**	87...93 | Alt. Bosch 75A
Motor	Bomba injetora, diant.	•	**6203**	87...93 | Mot. MWM D-229
Motor	Bomba injetora, diant.	•	**30203 J2/Q**	87...93 | Mot. 6.6/T/6 CT/8.3L
Motor	Bomba injetora, tras.	•	**30204 J2/Q**	87...93 | Mot. 6.6/T/6 CT/8.3L
Motor	Tensionador da correia de serviço	T12 145275	**VKM 4770**	87...93 |
FORD – CARGO 1317				
Câmbio	Eixo intermediário, diant.	T2D 312051, T2D 312049	**25877/2/25821/2/Q**	85... | Cx. CL 450 455 5 Veloc. / FS 4205
Câmbio	Eixo primário	85HU 7025 B	**M 802048/011/ QCL7C**	85... | Cx. CL 450 455 5 Veloc. / FS 4205
Câmbio	Eixo secundário, diant./tras.	T2D 311125, T2D 311126	**25581/25520**	85... | Cx. CL 450 455 5 Veloc. / FS 4205
Cardan	Cruzeta	•	**VKUA 4579 A**	85...93 | 4x2 | Pos. 2;5 | Tipo 1
Cardan	Cruzeta	•	**VKUA 4584 A**	85...93 | 4x2 | Pos. 2;5 | Tipo 1
Diferencial	Lateral da coroa, dir.	85HU 1243 E	**JM 716649/716610**	85...93 | Eixo Meritor P 601
Diferencial	Lateral da coroa, esq.	•	**JP 12049/12010**	85...93 |
Diferencial	Pinhão, diant.	BH1X 1238 BA	**55200/437**	02.... | Eixo Meritor MS 19-235
Diferencial	Pinhão, tras.	•	**55200/437**	85...93 | Eixo Meritor P 601
Direção	Terminal de câmbio	E5HT 7B081 AA	**VKY 6202**	85... | Rosca dir. | Compr. 90 mm
Direção	Terminal de direção, dir.	T16 415712 A	**VKY 6171**	85... | Rosca dir. | Compr. 120 mm
Direção	Terminal de direção, esq.	T16 415711	**VKY 6224**	85... | Rosca esq. | Compr. 120 mm
Eixo dianteiro	Roda, ext.	8EB 1216, 81T 1202	**3585/3525/Q**	02... | Eixo Suspensys | Mod. 1317 E
Eixo dianteiro	Roda, ext.	NCB44134A	**3782/3720 A**	85...93 |
Eixo dianteiro	Roda, int.	8Q 1201 A	**39581/39520/Q**	02... | Eixo Suspensys | Mod. 1317 E
Eixo dianteiro	Roda, int.	C4TA1215B	**SET412**	85...93 |
Eixo traseiro	Retentor do rolamento	E1HT 1175 AA	**531562-98**	09/02...12/06 | Mod. 1317 E
Eixo traseiro	Roda, ext.	BG9X 1238 BA	**580/572/Q**	87...93 |
Eixo traseiro	Roda, int.	7EQH 1244, 7EQH 1243	**39590/39520/Q**	02... | Eixo Meritor MS 19-235
Eixo traseiro	Roda, int.	D7AH 1244 AA, TUAA 1243 A	**594 A/592 A/Q**	85...93 |
Embreagem	Desengate	•	**VKC 4747**	11... | Embr. Sachs Ø380mm / Luk Ø 365mm
Embreagem	Desengate	•	**VKC 4748**	11... | Embr. Eaton Ø365mm

Posição Grupo	Posição	Nº Montadora	Designação SKF	Observações
FORD – CARGO 1317				
Embreagem	Desengate	82TU 7548 AQ	**VKC 5062**	85...93 | Mot. MWM 4.10
Motor	Alternador, diant.	BE5H 7025 B	**6403-2RS1/C3**	85... | Alt. Bosch 75A | Mot. 6.6/T | 6C/CT/CTA, mot. 8.3L
Motor	Alternador, tras.	BE5H 10A303 B	**62201-2RS1/ C3HTVT193**	85... | Alt. Bosch 75A | Mot. 6.6/T | 6C/CT/CTA, mot. 8.3L
Motor	Bomba d'água	BF5X 8501 A	**VKPC 4697**	02...06 | Mot. Cummins 5.9L
Motor	Bomba injetora, diant.	•	**6203**	85...93 | Mot. MWM D-229
Motor	Bomba injetora, diant.	•	**30203 J2/Q**	85...93 | Mot. 6.6/T/6 CT/8.3L
Motor	Bomba injetora, tras.	•	**30204 J2/Q**	85...93 | Mot. 6.6/T/6 CT/8.3L
Motor	Polia da correia de serviço	BF0T 10B300 BA	**VKM 4932**	02... | Mot. Cummins 5.9L | c/ AC | Polia Lisa
Motor	Polia da correia de serviço	BF0T 10B300 BA	**VKM 4933**	02... | Mot. Cummins 5.9L | S/ AC | Polia estriada
Motor	Tensionador da correia de serviço	T12 145275	**VKM 4770**	85...93 |
FORD – CARGO 1319				
Embreagem	Desengate	•	**VKC 4747**	11... | Embr. Sachs Ø 380mm / Luk Ø 365mm
Embreagem	Desengate	•	**VKC 4748**	11... | Embr. Eaton Ø 365mm
FORD – CARGO 1415				
Câmbio	Eixo intermediário, tras.	T2D 312051, T2D 312049	**25877/2/25821/2/Q**	85...00 | Cx. FS 4205 A
Câmbio	Eixo secundário	T2D 311125, T2D 311126	**25581/25520**	85...00 | Cx. FS 4205 A
Cardan	Cruzeta	•	**VKUA 4579 A**	87 | Mot. Todos | 4x2 | Pos. 2;5 | Tipo 1
Cardan	Cruzeta	•	**VKUA 4584 A**	93..02 | 4x2 | Pos. 1;2;3;5 | Tipo 1
Diferencial	Pinhão, diant.	•	**72212/2/72487/2/Q**	85...00 | Eixo Meritor 23-145 / 23-230
Diferencial	Pinhão, tras.	BH1X 1238 BA	**55200/437**	85...00 | Eixo Meritor 23-145 / 23-230
Direção	Barra de direção, fixa	88HU 3304 AA	**VKY 6225**	85...00 | Compr. 945 mm
Direção	Terminal de câmbio	E5HT 7B081 AA	**VKY 6202**	85...00 | Rosca dir. | Compr. 90 mm
Direção	Terminal de direção, dir.	T16 415712 A	**VKY 6171**	85...00 | Rosca dir. | Compr. 120 mm
Direção	Terminal de direção, esq.	T16 415711	**VKY 6224**	85...00 | Rosca esq. | Compr. 120 mm
Eixo dianteiro	Roda, ext.	8EB 1216, 81T 1202	**3585/3525/Q**	85...00 |
Eixo dianteiro	Roda, int.	D6HS 1240 AA	**HM 212049/011**	85...00 |
Eixo traseiro	Retentor do rolamento	E1HT 1175 AA	**531562-98**	85...00 | Mod. CUM/FNH
Eixo traseiro	Roda, ext.	TAJAA 1239 A / TAJAA 1240 A	**580/572/Q**	85...00 | Eixo Meritor 23-145 / 23-230
Eixo traseiro	Roda, int.	D7AH 1244 AA, TUAA 1243 A	**594 A/592 A/Q**	85...00 | Eixo Meritor 23-145 / 23-230
Motor	Alternador, diant.	BE5H10A303A	**6403-2RS1/C3**	85...00 | Alt. Bosch 75A | Mot. Ford 6.6
Motor	Alternador, tras.	BE5H 10A303 B	**62201-2RS1/ C3HTVT193**	85...00 | Alt. Bosch 75A | Mot. Ford 6.6
Motor	Bomba d'água	BF5X 8501 A	**VKPC 4697**	85...00 | Mot. Cummins 5.9L
Motor	Polia da correia de serviço	BF0T 10B300 BA	**VKM 4932**	85...00 | Mot. Cummins 5.9L | c/ AC | Polia Lisa
Motor	Polia da correia de serviço	BF0T 10B300 BA	**VKM 4933**	85...00 | Mot. Cummins 5.9L | S/ AC | Polia estriada

Posição Grupo	Posição	Nº Montadora	Designação SKF	Observações
FORD – CARGO 1417				
Câmbio	Eixo intermediário, tras.	T2D 312051, T2D 312049	**25877/2/25821/2/Q**	99...02 | Cx. FS 4205 A
Câmbio	Eixo secundário	T2D 311125, T2D 311126	**25581/25520**	99...02 | Cx. FS 4205 A
Cardan	Cruzeta	•	**VKUA 4584 A**	99...02 | 4x2 | Pos. 1;2;3;5 | Tipo 1
Diferencial	Pinhão, diant.	•	**72212/2/72487/2/Q**	99...02 | Eixo Meritor 23-145 / 23-230
Diferencial	Pinhão, tras.	BH1X 1238 BA	**55200/437**	99...02 | Eixo Meritor 23-145 / 23-230
Direção	Barra de direção, fixa	88HU 3304 AA	**VKY 6225**	99...02 | Compr. 945 mm
Direção	Terminal de câmbio	E5HT 7B081 AA	**VKY 6202**	99...02 | Rosca dir. | Compr. 90 mm
Direção	Terminal de direção, dir.	T16 415712 A	**VKY 6171**	99...02 | Rosca dir. | Compr. 120 mm
Direção	Terminal de direção, esq.	T16 415711	**VKY 6224**	99...02 | Rosca esq. | Compr. 120 mm
Eixo dianteiro	Roda, ext.	8EB 1216, 81T 1202	**3585/3525/Q**	99...02 |
Eixo dianteiro	Roda, int.	D6HS 1240 AA	**HM 212049/011**	99...02 |
Eixo traseiro	Retentor do rolamento	E1HT 1175 AA	**531562-98**	99...02 | Mod. CUM/FNH
Eixo traseiro	Roda, ext.	TAJAA 1239 A / TAJAA 1240 A	**580/572/Q**	99...02 | Eixo Meritor 23-145 / 23-230
Eixo traseiro	Roda, int.	D7AH 1244 AA, TUAA 1243 A	**594 A/592 A/Q**	99...02 | Eixo Meritor 23-145 / 23-230
Motor	Bomba d'água	BF5X 8501 A	**VKPC 4697**	99...02 | Mot. Cummins 5.9L
Motor	Polia da correia de serviço	BF0T 10B300 BA	**VKM 4932**	99...02 | Mot. Cummins 5.9L | c/ AC | Polia Lisa
Motor	Polia da correia de serviço	BF0T 10B300 BA	**VKM 4933**	99...02 | Mot. Cummins 5.9L | S/ AC | Polia estriada
FORD – CARGO 1418				
Câmbio	Eixo intermediário, diant./tras.	TE3 312051, T2D 311126	**25590/2/25520/2/Q**	87...93 | Cx. FS 5205 A / FS 5005 A
Câmbio	Eixo secundário	TN4 312039	**28580/2/28521/2/Q**	87...93 | Cx. FS 5205 A / FS 5005 A
Cardan	Cruzeta	•	**VKUA 4584 A**	87...93 | 4x2 | Pos. 2;5 | Tipo 1
Direção	Terminal de câmbio	E5HT 7B081 AA	**VKY 6202**	87...93 | Rosca dir. | Compr. 90 mm
Eixo dianteiro	Roda, ext.	NCB 44135 A, 9N 4222	**3782/3720 A**	87...93 |
Eixo dianteiro	Roda, int.	D6HS 1240 AA, B9TT 1202 A	**HM 212049/011**	87...93 |
Eixo traseiro	Retentor do rolamento	E1HT 1175 AA	**531562-98**	87...93 |
Eixo traseiro	Roda, ext.	TAJAA 1239 A / TAJAA 1240 A	**580/572/Q**	87...93 | Eixo Meritor 23-145 / 23-230
Eixo traseiro	Roda, int.	D7AH 1244 AA, TUAA 1243 A	**594 A/592 A/Q**	87...93 | Eixo Meritor 23-145 / 23-230
Motor	Bomba d'água	BF5X 8501 A	**VKPC 4697**	87...93 | Mot. Cummins 5.9L
Motor	Polia da correia de serviço	BF0T 10B300 BA	**VKM 4932**	87...93 | Mot. Cummins 5.9L | c/ AC | Polia Lisa
Motor	Polia da correia de serviço	BF0T 10B300 BA	**VKM 4933**	87...93 | Mot. Cummins 5.9L | S/ AC | Polia estriada
FORD – CARGO 1419				
Câmbio	Eixo intermediário, diant./tras.	TE3 312051, T2D 311126	**25590/2/25520/2/Q**	88...93 | Cx. FS 5205 A / FS 5005 A
Câmbio	Eixo secundário	TN4 312039	**28580/2/28521/2/Q**	88...93 | Cx. FS 5205 A / FS 5005 A

Posição Grupo	Posição	Nº Montadora	Designação SKF	Observações
FORD – CARGO 1419				
Cardan	Cruzeta	•	**VKUA 4588 A**	88...93 | 4x2 | Pos. 1 e 2;5 | Tipo 3
Direção	Barra de direção, fixa	88HU 3304 AA	**VKY 6225**	88...93 | Compr. 945 mm
Direção	Terminal de direção, dir.	T16 415712 A	**VKY 6171**	88...93 | Rosca dir. | Compr. 120 mm
Direção	Terminal de direção, esq.	T16 415711	**VKY 6224**	88...93 | Rosca esq. | Compr. 120 mm
Eixo dianteiro	Roda, ext.	NCB 44135 A, 9N 4222	**3782/3720 A**	88...93 |
Eixo dianteiro	Roda, int.	D6HS 1240 AA, B9TT 1202 A	**HM 212049/011**	88...93 |
Eixo traseiro	Retentor do rolamento	E1HT 1175 AA	**531562-98**	88...93 | Mod. CUM/FNH
Eixo traseiro	Roda, ext.	TAJAA 1239 A / TAJAA 1240 A	**580/572/Q**	88...93 | Eixo Meritor 23-145 / 23-230
Eixo traseiro	Roda, int.	D7AH 1244 AA, TUAA 1243 A	**594 A/592 A/Q**	88...93 | Eixo Meritor 23-145 / 23-230
Motor	Alternador, diant.	BE5H10A303A	**6403-2RS1/C3**	88...93 | Alt. Bosch 75A | Mot. Ford 6.6
Motor	Alternador, tras.	BE5H 10A303 B	**62201-2RS1/ C3HTVT193**	88...93 | Alt. Bosch 75A | Mot. Ford 6.6
FORD – CARGO 1421				
Câmbio	Eixo intermediário, diant./tras.	TE3 312051, T2D 311126	**25590/2/25520/2/Q**	99...02 | Cx. FS 5205 A
Câmbio	Eixo secundário	TN4 312039	**28580/2/28521/2/Q**	99...02 | Cx. FS 5205 A
Cardan	Cruzeta	•	**VKUA 4584 A**	93...02 | 4x2 | Pos. 1;2;3;5 | Tipo 1
Diferencial	Lateral da coroa, dir./esq.	85HU1243E	**JM 716649/716610**	99...02 | Eixo Rockwell 23-145 STD / 23-230 OPC
Diferencial	Pinhão, diant.		**72212/2/72487/2/Q**	99...02 | Eixo Rockwell 23-145 STD / 23-230 OPC
Diferencial	Pinhão, tras.		**55206/437**	99...02 | Eixo Rockwell 23-145 STD / 23-230 OPC
Direção	Barra de direção, fixa	88HU 3304 AA	**VKY 6225**	99...02 | Compr. 945 mm
Direção	Terminal de câmbio	E5HT 7B081 AA	**VKY 6202**	99...02 | Rosca dir. | Compr. 90 mm
Direção	Terminal de direção, dir.	T16 415712 A	**VKY 6171**	99...02 | Rosca dir. | Compr. 120 mm
Direção	Terminal de direção, esq.	T16 415711	**VKY 6224**	99...02 | Rosca esq. | Compr. 120 mm
Eixo dianteiro	Roda, ext.	8EB 1216, 81T 1202	**3585/3525/Q**	99...02 |
Eixo dianteiro	Roda, int.	D6HS 1240 AA	**HM 212049/011**	99...02 |
Eixo traseiro	Retentor do rolamento	E1HT 1175 AA	**531562-98**	99...02 | Mod. CUM/FNH
Eixo traseiro	Roda, ext.	TAJAA 1239 A / TAJAA 1240 A	**580/572/Q**	99...02 | Eixo Meritor 23-145 / 23-230
Eixo traseiro	Roda, int.	D7AH 1244 AA, TUAA 1243 A	**594 A/592 A/Q**	99...02 | Eixo Meritor 23-145 / 23-230
Motor	Bomba d'água	BF5X 8501 A	**VKPC 4697**	99...02 | Mot. Cummins 5.9L
Motor	Polia da correia de serviço	BF0T 10B300 BA	**VKM 4932**	99...02 | Mot. Cummins 5.9L | c/ AC | Polia Lisa
Motor	Polia da correia de serviço	BF0T 10B300 BA	**VKM 4933**	99...02 | Mot. Cummins 5.9L | S/ AC | Polia estriada
FORD – CARGO 1422				
Câmbio	Eixo intermediário, diant.	TE3 312051, BG5X 7R067 BA	**25590/Q + 25522/Q**	07/91...09/02 | Cx. Eaton FS 6306 A
Câmbio	Eixo intermediário, tras.	BH1X 1201 BA	**3782/3720 A**	07/91...09/02 | Cx. Eaton FS 6306 A

Posição Grupo	Posição	Nº Montadora	Designação SKF	Observações
FORD – CARGO 1422				
Câmbio	Eixo primário	7EQH 1244, 7EQH 1243	**39590/39520/Q**	07/91...09/02 | Cx. Eaton FS 6306 A
Câmbio	Eixo secundário, diant.	TE3 311131	**31594/2/31520/2**	07/91...09/02 | Cx. Eaton FS 6306 A
Cardan	Cruzeta	•	**VKUA 4588 A**	07/91...09/02 | Mot. Cummins 8.3L | 4x2 | Pos. 2;3;5 | Tipo 3
Diferencial	Lateral da coroa, dir./esq.	85HU1243E	**JM 716649/716610**	07/91...09/02 | Eixo Rockwell 23-145 STD / 23-230 OPC
Diferencial	Pinhão, diant.		**72212/2/72487/2/Q**	07/91...09/02 | Eixo Rockwell 23-145 STD / 23-230 OPC
Diferencial	Pinhão, tras.		**55206/437**	07/91...09/02 | Eixo Rockwell 23-145 STD / 23-230 OPC
Direção	Barra de direção, fixa	88HU 3304 AA	**VKY 6225**	07/91...09/02 | Compr. 945 mm
Direção	Terminal de câmbio	E5HT 7B081 AA	**VKY 6202**	07/91...09/02 | Rosca dir. | Compr. 90 mm
Direção	Terminal de direção, dir.	T16 415712 A	**VKY 6171**	07/91...09/02 | Rosca dir. | Compr. 120 mm
Eixo dianteiro	Roda, ext.	8EB 1216, 81T 1202	**3585/3525/Q**	07/91...09/02 |
Eixo dianteiro	Roda, int.	D6HS 1240 AA	**HM 212049/011**	07/91...09/02 |
Eixo traseiro	Retentor do rolamento	E1HT 1175 AA	**531562-98**	07/91...09/02 | Mod. CUM/FNH
Eixo traseiro	Roda, ext.	TAJAA 1239 A / TAJAA 1240 A	**580/572/Q**	07/91...09/02 | Eixo Meritor 23-145 / 23-230
Eixo traseiro	Roda, int.	D7AH 1244 AA, TUAA 1243 A	**594 A/592 A/Q**	07/91...09/02 | Eixo Meritor 23-145 / 23-230
Motor	Alternador, diant.	BE5H10A303A	**6403-2RS1/C3**	07/91...09/02 | Alt. Bosch 75A | Mot. Cummins 8.3L
Motor	Alternador, tras.	BE5H 10A303 B	**62201-2RS1/ C3HTVT193**	07/91...09/02 | Alt. Bosch 75A | Mot. Cummins 8.3L
Motor	Bomba d'água	BG1X 8501 AA	**VKPC 4674**	07/91...09/02 | Mot. Cummins 8.3L | Polia c/ relevo lateral
Motor	Bomba d'água	BG1X 8501 AA	**VKPC 4903**	07/91...09/02 | Mot. Cummins 8.3L | Polia s/ relevo lateral
Motor	Polia da correia de serviço	BF0T 10B300 BA	**VKM 4932**	07/91...09/02 | Mot. Cummins 8.3L | c/ AC | Polia Lisa
Motor	Polia da correia de serviço	BF0T 10B300 BA	**VKM 4933**	07/91...09/02 | Mot. Cummins 8.3L | S/ AC | Polia estriada
FORD – CARGO 1514				
Câmbio	Eixo intermediário, diant.	TE3 312051, BG5X 7R067 BA	**25590/Q + 25522/Q**	Câmbio CL 450/455 5 Marchas / F.S 6Marchas
Câmbio	Eixo intermediário, diant.	T2D 312051, T2D 312049	**25877/2/25821/2/Q**	Mot. Ford 6.6/6.6T / MWM | Câmbio Clark CL 450/455 5 marchas
Câmbio	Eixo intermediário, tras.	NCB44134A	**3782/3720 A**	Câmbio CL 450/455 5 Marchas / F.S 6Marchas
Câmbio	Eixo primário	85HU 7025 B	**M 802048/011/ QCL7C**	Mot. MWM | Câmbio Clark CL 450/455 5 marchas
Câmbio	Eixo secundário	TE3 311131	**31594/2/31520/2**	Câmbio CL 450/455 5 Marchas / F.S 6Marchas
Cardan	Cruzeta	•	**VKUA 4584 A**	85...86 | 4x2 | Pos. 2;5 | Tipo 1
Diferencial	Lateral da coroa, dir.	•	**32015 X/Q**	Eixo Rockwell H-601
Diferencial	Lateral da coroa, dir.	85HU1243E	**JM 716649/716610**	Eixo Rockwell 230/240/ P601 / R601
Diferencial	Lateral da coroa, dir./esq.	D7AH 1244 AA, TUAA 1243 A	**594 A/592 A/Q**	Eixo Meritor RS 23-160
Diferencial	Lateral da coroa, esq.	•	**32015 X/Q**	Eixo Rockwell 220
Diferencial	Pinhão, diant.	72TU4630A, 72TU4616A	**55200/437**	Eixo Rockwell 220 / 230
Diferencial	Pinhão, tras.	72TU4630A, 72TU4616A	**55200/437**	Eixo Rockwell H-601 / P-601
Diferencial	Pinhão, tras.	098298/098074	**55206/437**	Eixo Rockwell H-601 / R 240
Direção	Terminal de direção, esq.	T16 415711	**VKY 6224**	85...86 | Rosca esq. | Compr. 120 mm

Posição Grupo	Posição	Nº Montadora	Designação SKF	Observações
FORD – CARGO 1514				
Eixo dianteiro	Roda, ext.	NCB44134A	**3782/3720 A**	... |
Eixo dianteiro	Roda, int.	D6HS1240AA	**HM 212049/011**	... |
Eixo traseiro	Roda, ext.	SKTAJAA1238A	**580/Q + 592 A/Q**	... |
Eixo traseiro	Roda, int.	D7AH1244AA, TUAA1243A	**594 A/592 A/Q**	... |
Motor	Alternador, diant.	BE5H10A303A	**6403-2RS1/C3**	Alt. Bosch 75A | Mot. 6.6/T | 6C/CT/CTA, mot. 8.3L
Motor	Alternador, tras.	BE5H 10A303 B	**62201-2RS1/ C3HTVT193**	Alt. Bosch 75A | Mot. 6.6/T | 6C/CT/CTA, mot. 8.3L
Motor	Bomba injetora, diant.	•	**30203 J2/Q**	Mot. Ford 6.6/6.6T - 6CT/8,3L
Motor	Bomba injetora, tras.	•	**30204 J2/Q**	Mot. Ford 6.6/6.6T - 6CT/8,3L
FORD – CARGO 1517				
Câmbio	Eixo intermediário	85HU 7D283 A	**N 309 ECP**	85...89 | Cx. CL455
Câmbio	Eixo intermediário, diant.	T2D 312051, T2D 312049	**25877/2/25821/2/Q**	02...11 | Cx. FS 4205 A
Câmbio	Eixo intermediário, tras.	BH1X 1201 BA, BG5X 7R067 AA	**3782/3720 A**	12... | Cx. FS 5406 A
Câmbio	Eixo primário	7EQH 1240, 7EQH 1239	**39590/39520/Q**	12... | Cx. FS 5406 A
Câmbio	Eixo secundário, diant.	TE3 311131	**31594/2/31520/2**	12... | Cx. FS 5406 A
Câmbio	Eixo secundário, tras.	T2D 311125, T2D 311126	**25581/25520**	02...11 | Cx. FS 4205 A
Câmbio	Eixo secundário, tras.	•	**25584 + 25547-RB**	85...89 | Cx. CL455
Cardan	Cruzeta	•	**VKUA 4547 A**	02...11 | 4x2 | Pos. 2;5 | Tipo 1
Cardan	Cruzeta	•	**VKUA 4584 A**	85...89 | 4x2 | Pos. 2;5 | Tipo 1
Diferencial	Lateral da coroa, dir.	•	**32015 X/Q**	85...89 | Eixo Rockwell H-601
Diferencial	Pinhão, diant.	BG9X 1238 DA	**55206/437**	02...06 | Dif. de 1 Veloc.
Diferencial	Pinhão, diant.	BG9X 1238 DA	**55206/437**	05...11 | Dif. de 2 Veloc.
Diferencial	Pinhão, diant.	85HU 7025 B	**M 802048/011/ QCL7C**	85...89 | Eixo Rockwell H-601
Diferencial	Pinhão, tras.	BH1X 1238 BA	**55200/437**	05...11 | Dif. de 2 Veloc.
Diferencial	Pinhão, tras.	BH1X 1238 BA	**55200/437**	85...89 | Eixo Rockwell H-601
Diferencial	Pinhão, tras.	BG9X 1238 EA	**72212/2/72487/2/Q**	02...06 | Dif. de 1 Veloc.
Direção	Terminal de câmbio	E5HT 7B081 AA	**VKY 6202**	05...11 | Rosca dir. | Compr. 90 mm
Direção	Terminal de direção, dir.	T16 415712 A	**VKY 6171**	02...11 | Rosca dir. | Compr. 120 mm
Direção	Terminal de direção, esq.	T16 415711	**VKY 6224**	02...11 | Rosca esq. | Compr. 120 mm
Eixo dianteiro	Roda, ext.	NCB 44135 A	**3782/3720 A**	... | Todos modelos
Eixo dianteiro	Roda, int.	D6HS1240 AA	**HM 212049/011**	... | Todos modelos
Eixo traseiro	Retentor do rolamento	E1HT 1175 AA	**531562-98**	02...11 |
Eixo traseiro	Roda, ext.	BG9X 1238 BA	**580/572/Q**	02...11 | Dif. de 1 e 2 Veloc.
Eixo traseiro	Roda, int.	D7AH1244AA, TUAA1243A	**594 A/592 A/Q**	02...11 | Dif. de 1 e 2 Veloc.
Embreagem	Desengate	•	**VKC 4747**	11... | Embr. Sachs Ø 380mm / Luk Ø 365mm
Embreagem	Desengate	•	**VKC 4748**	11... | Embr. Eaton Ø 365mm
Motor	Alternador, diant.	BE5H10A303A	**6403-2RS1/C3**	85...89 | Alt. Bosch 75A | Mot. Ford 6.6
Motor	Alternador, tras.	BE5H 10A303 B	**62201-2RS1/ C3HTVT193**	85...89 | Alt. Bosch 75A | Mot. Ford 6.6
Motor	Bomba d'água	BF5X 8501 A	**VKPC 4697**	02...07 | Mot. Cummins 5.9L

Posição Grupo	Posição	Nº Montadora	Designação SKF	Observações
FORD – CARGO 1517				
Motor	Bomba injetora, diant.	•	**30203 J2/Q**	07/91...09/02 | Mot. Cummins 8.3L |
Motor	Bomba injetora, diant.	•	**30203 J2/Q**	85...89 | Mot. Ford 6.6
Motor	Bomba injetora, tras.	•	**30204 J2/Q**	07/91...09/02 | Mot. Cummins 8.3L |
Motor	Bomba injetora, tras.	•	**30204 J2/Q**	85...89 | Mot. Ford 6.6
FORD – CARGO 1519				
Câmbio	Eixo intermediário, diant./tras.	TE3 312051, T2D 311126	**25590/2/25520/2/Q**	90...92 | Cx. FS 5005/5205 A
Câmbio	Eixo intermediário, tras.	BH1X 1201 BA, BG5X 7R067 AA	**3782/3720 A**	12... | Cx. FS 5406 A | Novo Cargo
Câmbio	Eixo primário	7EQH 1240, 7EQH 1239	**39590/39520/Q**	12... | Cx. FS 5406 A | Novo Cargo
Câmbio	Eixo secundário	TN4 312039	**28580/2/28521/2/Q**	90...92 | Cx. FS 5005/5205 A
Câmbio	Eixo secundário, diant.	TE3 311131	**31594/2/31520/2**	12... | Cx. FS 5406 A | Novo Cargo
Diferencial	Pinhão, diant.	BG9X 1238 DA	**55206/437**	90...92 | Dif. RS/MS-145
Diferencial	Pinhão, tras.	BG9X 1238 EA	**72212/2/72487/2/Q**	90...92 | Dif. RS/MS-145
Eixo dianteiro	Roda, ext.	NCB 44135 A	**3782/3720 A**	90...92 | Todos modelos
Eixo dianteiro	Roda, int.	D6HS1240 AA	**HM 212049/011**	90...92 | Todos modelos
Eixo traseiro	Retentor do rolamento	E1HT 1175 AA	**531562-98**	90...92 |
Eixo traseiro	Roda, ext.	BG9X 1238 BA	**580/572/Q**	90...92 | Dif. RS/MS-145
Eixo traseiro	Roda, int.	D7AH1244AA, TUAA1243A	**594 A/592 A/Q**	90...92 | Dif. RS/MS-145
Embreagem	Desengate	•	**VKC 4747**	11... | Embr. Sachs Ø 380mm / Luk Ø 365mm
Embreagem	Desengate	•	**VKC 4748**	11... | Embr. Eaton Ø 365mm
Motor	Alternador, diant.	BE5H10A303A	**6403-2RS1/C3**	90...92 | Alt. Bosch 75A | Mot. Ford 6.6
Motor	Alternador, tras.	BE5H 10A303 B	**62201-2RS1/ C3HTVT193**	90...92 | Alt. Bosch 75A | Mot. Ford 6.6
Motor	Bomba injetora, diant.	•	**30203 J2/Q**	90...92 | Mot. Ford 6.6
Motor	Bomba injetora, tras.	•	**30204 J2/Q**	90...92 | Mot. Ford 6.6
FORD – CARGO 1521				
Câmbio	Eixo intermediário, diant./tras.	TE3 312051, T2D 311126	**25590/2/25520/2/Q**	90...92 | Cx. FS 5205 A
Câmbio	Eixo secundário	TN4 312039	**28580/2/28521/2/Q**	90...92 | Cx. FS 5205 A
Cardan	Cruzeta	•	**VKUA 4546 A**	02...06 | 4x2 | Pos. 2;3;5 | Tipo 3
Diferencial	Pinhão, diant.	BG9X 1238 DA	**55206/437**	02...06 | Dif. de 2 Veloc.
Diferencial	Pinhão, tras.	BH1X 1238 BA	**55200/437**	02...06 | Dif. de 2 Veloc.
Direção	Terminal de câmbio	E5HT 7B081 AA	**VKY 6202**	02...06 | Rosca dir. | Compr. 90 mm
Direção	Terminal de direção, dir.	T16 415712 A	**VKY 6171**	02...06 | Rosca dir. | Compr. 120 mm
Direção	Terminal de direção, esq.	T16 415711	**VKY 6224**	02...06 | Rosca esq. | Compr. 120 mm
Eixo dianteiro	Roda, ext.	NCB 44135 A	**3782/3720 A**	02...06 | Todos modelos
Eixo dianteiro	Roda, int.	D6HS1240 AA	**HM 212049/011**	02...06 | Todos modelos
Eixo traseiro	Retentor do rolamento	E1HT 1175 AA	**531562-98**	02...06 |
Eixo traseiro	Roda, ext.	BG9X 1238 BA	**580/572/Q**	02...06 | Dif. de 2 Veloc.
Eixo traseiro	Roda, int.	D7AH1244AA, TUAA1243A	**594 A/592 A/Q**	02...06 | Dif. de 2 Veloc.
Motor	Bomba d'água	BF5X 8501 A	**VKPC 4697**	02...06 | Mot. Cummins 5.9L

Posição Grupo	Posição	Nº Montadora	Designação SKF	Observações
FORD – CARGO 1521				
Motor	Polia da correia de serviço	BF0T 10B300 BA	**VKM 4932**	02...06 | Mot. Cummins 5.9L | c/ AC | Polia Lisa
Motor	Polia da correia de serviço	BF0T 10B300 BA	**VKM 4933**	02...06 | Mot. Cummins 5.9L | S/ AC | Polia estriada
FORD – CARGO 1615				
Câmbio	Eixo intermediário, diant.	TE3 312051, BG5X 7R067 BA	**25590/Q + 25522/Q**	Câmbio CL 450/455 5 marchas / F.S 6 marchas
Câmbio	Eixo intermediário, diant.	T2D 312051, T2D 312049	**25877/2/25821/2/Q**	Mot. Ford 6.6/6.6T / MWM | Câmbio Clark CL 450/455 5 marchas
Câmbio	Eixo intermediário, tras.	NCB44134A	**3782/3720 A**	Câmbio CL 450/455 5 marchas / F.S 6 marchas
Câmbio	Eixo primário	85HU 7025 B	**M 802048/011/ QCL7C**	Mot. MWM | Câmbio Clark CL 450/455 5 marchas
Câmbio	Eixo secundário	TE3 311131	**31594/2/31520/2**	Câmbio CL 450/455 5 marchas / F.S 6 marchas
Cardan	Cruzeta	•	**VKUA 4584 A**	87...91 | 4x2 | Pos. 2;5 | Tipo 1
Diferencial	Lateral da coroa, dir.	•	**32015 X/Q**	Eixo Rockwell H-601
Diferencial	Lateral da coroa, dir.	85HU1243E	**JM 716649/716610**	Eixo Rockwell 230/240/ P601 / R601
Diferencial	Lateral da coroa, dir./esq.	D7AH 1244 AA, TUAA 1243 A	**594 A/592 A/Q**	Eixo Meritor RS 23-160
Diferencial	Lateral da coroa, esq.	•	**32015 X/Q**	Eixo Rockwell 220
Diferencial	Pinhão, diant.	72TU4630A, 72TU4616A	**55200/437**	Eixo Rockwell 220 / 230
Diferencial	Pinhão, tras.	72TU4630A, 72TU4616A	**55200/437**	Eixo Rockwell H-601 / P-601
Diferencial	Pinhão, tras.	098298/098074	**55206/437**	Eixo Rockwell H-601 / R 240
Direção	Terminal de câmbio	E5HT 7B081 AA	**VKY 6202**	88...91 | Rosca dir. | Compr. 90 mm
Eixo dianteiro	Roda, ext.	NCB44134A	**3782/3720 A**	... |
Eixo dianteiro	Roda, int.	D6HS1240AA	**HM 212049/011**	... |
Eixo traseiro	Roda, ext.	SKTAJAA1238A	**580/Q + 592 A/Q**	... |
Eixo traseiro	Roda, int.	D7AH 1244 AA, TUAA 1243 A	**594 A/592 A/Q**	... |
Motor	Alternador, diant.	BE5H10A303A	**6403-2RS1/C3**	Alt. Bosch 75A | Mot. 6.6/T | 6C/CT/CTA, mot. 8.3L
Motor	Alternador, tras.	BE5H 10A303 B	**62201-2RS1/ C3HTVT193**	Alt. Bosch 75A | Mot. 6.6/T | 6C/CT/CTA, mot. 8.3L
Motor	Bomba injetora, diant.	•	**30203 J2/Q**	Mot. Ford 6.6/6.6T - 6CT/8,3L
Motor	Bomba injetora, tras.	•	**30204 J2/Q**	Mot. Ford 6.6/6.6T - 6CT/8,3L
FORD – CARGO 1617				
Câmbio	Eixo intermediário, diant.	TE3 312051, BG5X 7R067 BA	**25590/Q + 25522/Q**	01...02 | Cx. Eaton FS 6306 A
Câmbio	Eixo intermediário, diant./tras.	TE3 312051, T2D 311126	**25590/2/25520/2/Q**	91...98 | Cx. FS 5205 A
Câmbio	Eixo intermediário, tras.	BH1X 1201 BA	**3782/3720 A**	01...02 | Cx. Eaton FS 6306 A
Câmbio	Eixo primário	7EQH 1244, 7EQH 1243	**39590/39520/Q**	01...02 | Cx. Eaton FS 6306 A
Câmbio	Eixo secundário	TN4 312039	**28580/2/28521/2/Q**	91...98 | Cx. FS 5205 A
Câmbio	Eixo secundário, diant.	TE3 311131	**31594/2/31520/2**	01...02 | Cx. Eaton FS 6306 A
Cardan	Cruzeta	•	**VKUA 4584 A**	91...02 | Mot. 6 BTAA | 4x2 | Pos. 1;2;3;5 | Tipo 1
Diferencial	Lateral da coroa, esq.	BH1X 1238 AA	**JP 12049/12010**	91...02 | Eixo Meritor MS240

Posição Grupo	Posição	Nº Montadora	Designação SKF	Observações
FORD – CARGO 1617				
Diferencial	Pinhão, diant.	BG9X 1238 DA	**55206/437**	91...02 | Eixo Meritor MS240
Direção	Terminal de câmbio	E5HT 7B081 AA	**VKY 6202**	91...02 | Rosca dir. | Compr. 90 mm
Direção	Terminal de direção, dir.	T16 415712 A	**VKY 6171**	91...02 | Rosca dir. | Compr. 120 mm
Direção	Terminal de direção, esq.	T16 415711	**VKY 6224**	91...02 | Rosca esq. | Compr. 120 mm
Eixo dianteiro	Roda, ext.	NCB44134A	**3782/3720 A**	91...02 |
Eixo dianteiro	Roda, int.	D6HS1240AA	**HM 212049/011**	91...02 |
Eixo traseiro	Retentor do rolamento	E1HT 1175 AA	**531562-98**	91...02 |
Eixo traseiro	Roda, ext.	SKTAJAA1238A	**580/572/Q**	91...02 |
Eixo traseiro	Roda, int.	D7AH 1244 AA, TUAA 1243 A	**594 A/592 A/Q**	91...02 |
Embreagem	Desengate	BF6X 7A605 A	**VKC 4734**	94...97 | Mot. Cummins 5.9L | s/ moringa
Motor	Alternador, diant.	BE5H10A303A	**6403-2RS1/C3**	91...02 | Alt. Bosch 75A | Mot. Ford 6.6
Motor	Alternador, tras.	BE5H 10A303 B	**62201-2RS1/ C3HTVT193**	91...02 | Alt. Bosch 75A | Mot. Ford 6.6
Motor	Bomba d'água	BF5X 8501 A	**VKPC 4697**	91...02 | Mot. Cummins 5.9L
Motor	Bomba injetora, diant.	•	**30203 J2/Q**	91...02 | Mot. Ford 6.6
Motor	Bomba injetora, tras.	•	**30204 J2/Q**	91...02 | Mot. Ford 6.6
Motor	Polia da correia de serviço	BF0T 10B300 BA	**VKM 4932**	91...02 | Mot. Cummins 5.9L | c/ AC | Polia Lisa
Motor	Polia da correia de serviço	BF0T 10B300 BA	**VKM 4933**	91...02 | Mot. Cummins 5.9L | S/ AC | Polia estriada
FORD – CARGO 1618				
Câmbio	Eixo intermediário, diant.	TE3 312051, BG5X 7R067 BA	**25590/Q + 25522/Q**	Câmbio CL 450/455 5 marchas / F.S 6 marchas
Câmbio	Eixo intermediário, diant.	T2D 312051, T2D 312049	**25877/2/25821/2/Q**	Mot. Ford 6.6/6.6T / MWM | Câmbio Clark CL 450/455 5 marchas
Câmbio	Eixo intermediário, tras.	NCB44134A	**3782/3720 A**	Câmbio CL 450/455 5 marchas / F.S 6 marchas
Câmbio	Eixo primário	85HU 7025 B	**M 802048/011/ QCL7C**	Mot. MWM | Câmbio Clark CL 450/455 5 marchas
Câmbio	Eixo secundário	TE3 311131	**31594/2/31520/2**	Câmbio CL 450/455 5 marchas / F.S 6 marchas
Cardan	Cruzeta	•	**VKUA 4584 A**	87 | 4x2 | Pos. 2;5 | Tipo 1
Cardan	Cruzeta	•	**VKUA 4588 A**	88...89 | 4x2 | Pos. 2;5 | Tipo 3
Diferencial	Lateral da coroa, dir.	•	**32015 X/Q**	Eixo Rockwell H-601
Diferencial	Lateral da coroa, dir.	85HU1243E	**JM 716649/716610**	Eixo Rockwell 230/240/ P601 / R601
Diferencial	Lateral da coroa, dir./esq.	D7AH 1244 AA, TUAA 1243 A	**594 A/592 A/Q**	Eixo Meritor RS 23-160
Diferencial	Lateral da coroa, esq.	•	**32015 X/Q**	Eixo Rockwell 220
Diferencial	Lateral da coroa, esq.	BG9X 1238 BA	**580/572/Q**	Eixo Meritor RS 23-155
Diferencial	Pinhão, diant.	72TU4630A, 72TU4616A	**55200/437**	Eixo Rockwell 220 / 230
Diferencial	Pinhão, tras.	72TU4630A, 72TU4616A	**55200/437**	Eixo Rockwell H-601 / P-601
Diferencial	Pinhão, tras.	098298/098074	**55206/437**	Eixo Meritor RS 23-155
Diferencial	Pinhão, tras.	098298/098074	**55206/437**	Eixo Rockwell H-601 / R 240
Direção	Terminal de câmbio	E5HT 7B081 AA	**VKY 6202**	88...89 | Rosca dir. | Compr. 90 mm
Eixo dianteiro	Roda, ext.	NCB44134A	**3782/3720 A**	–
Eixo dianteiro	Roda, int.	D6HS1240AA	**HM 212049/011**	–
Eixo traseiro	Roda, ext.	SKTAJAA1238A	**580/Q + 592 A/Q**	–

Posição Grupo	Posição	Nº Montadora	Designação SKF	Observações
FORD – CARGO 1618				
Eixo traseiro	Roda, int.	D7AH 1244 AA, TUAA 1243 A	**594 A/592 A/Q**	–
Motor	Alternador, diant.	BE5H10A303A	**6403-2RS1/C3**	Alt. Bosch 75A | Mot. 6.6/T | 6C/CT/CTA, mot. 8.3L
Motor	Alternador, tras.	BE5H 10A303 B	**62201-2RS1/ C3HTVT193**	Alt. Bosch 75A | Mot. 6.6/T | 6C/CT/CTA, mot. 8.3L
Motor	Bomba injetora, diant.	•	**30203 J2/Q**	Mot. Ford 6.6/6.6T - 6CT/8,3L
Motor	Bomba injetora, tras.	•	**30204 J2/Q**	Mot. Ford 6.6/6.6T - 6CT/8,3L
FORD – CARGO 1619				
Câmbio	Eixo intermediário, diant.	TE3 312051, BG5X 7R067 BA	**25590/Q + 25522/Q**	Câmbio CL 450/455 5 marchas / F.S 6 marchas
Câmbio	Eixo intermediário, diant.	T2D 312051, T2D 312049	**25877/2/25821/2/Q**	Mot. Ford 6.6/6.6T / MWM | Câmbio Clark CL 450/455 5 marchas
Câmbio	Eixo intermediário, tras.	NCB44134A	**3782/3720 A**	Câmbio CL 450/455 5 marchas / F.S 6 marchas
Câmbio	Eixo primário	85HU 7025 B	**M 802048/011/ QCL7C**	Mot. MWM | Câmbio Clark CL 450/455 5 marchas
Câmbio	Eixo secundário	TE3 311131	**31594/2/31520/2**	Câmbio CL 450/455 5 marchas / F.S 6 marchas
Cardan	Cruzeta	•	**VKUA 4588 A**	88...91 | 4x2 | Pos. 2;5 | Tipo 3
Diferencial	Lateral da coroa, dir.	•	**32015 X/Q**	Eixo Rockwell H-601
Diferencial	Lateral da coroa, dir.	85HU1243E	**JM 716649/716610**	Eixo Rockwell 230/240/ P601 / R601
Diferencial	Lateral da coroa, dir./esq.	D7AH 1244 AA, TUAA 1243 A	**594 A/592 A/Q**	Eixo Meritor RS 23-160
Diferencial	Lateral da coroa, esq.	•	**32015 X/Q**	Eixo Rockwell 220
Diferencial	Pinhão, diant.	72TU4630A, 72TU4616A	**55200/437**	Eixo Rockwell 220 / 230
Diferencial	Pinhão, tras.	72TU4630A, 72TU4616A	**55200/437**	Eixo Rockwell H-601 / P-601
Diferencial	Pinhão, tras.	098298/098074	**55206/437**	Eixo Rockwell H-601 / R 240
Eixo dianteiro	Roda, ext.	NCB44134A	**3782/3720 A**	–
Eixo dianteiro	Roda, int.	D6HS1240AA	**HM 212049/011**	–
Eixo traseiro	Roda, ext.	SKTAJAA1238A	**580/Q + 592 A/Q**	–
Eixo traseiro	Roda, int.	D7AH 1244 AA, TUAA 1243 A	**594 A/592 A/Q**	–
Motor	Alternador, diant.	BE5H10A303A	**6403-2RS1/C3**	Alt. Bosch 75A | Mot. 6.6/T | 6C/CT/CTA, mot. 8.3L
Motor	Alternador, tras.	BE5H 10A303 B	**62201-2RS1/ C3HTVT193**	Alt. Bosch 75A | Mot. 6.6/T | 6C/CT/CTA, mot. 8.3L
Motor	Bomba injetora, diant.	•	**30203 J2/Q**	Mot. Ford 6.6/6.6T - 6CT/8,3L
Motor	Bomba injetora, tras.	•	**30204 J2/Q**	Mot. Ford 6.6/6.6T - 6CT/8,3L
FORD – CARGO 1621				
Câmbio	Eixo intermediário, diant./tras.	TE3 312051, T2D 311126	**25590/2/25520/2/Q**	91...98 | Cx. FS 5205 A
Câmbio	Eixo secundário	TN4 312039	**28580/2/28521/2/Q**	91...98 | Cx. FS 5205 A
Diferencial	Lateral da coroa, esq.	BH1X 1238 AA	**JP 12049/12010**	99...02 | Eixo Meritor MS240
Diferencial	Pinhão, diant.	BG9X 1238 DA	**55206/437**	99...02 | Eixo Meritor MS240
Direção	Terminal de direção, dir.	T16 415712 A	**VKY 6171**	99...02 | Rosca dir. | Compr. 120 mm
Direção	Terminal de direção, esq.	T16 415711	**VKY 6224**	99...02 | Rosca esq. | Compr. 120 mm
Eixo dianteiro	Roda, ext.	NCB44134A	**3782/3720 A**	99...02 |

Posição Grupo	Posição	Nº Montadora	Designação SKF	Observações
FORD – CARGO 1621				
Eixo dianteiro	Roda, int.	D6HS1240AA	**HM 212049/011**	99...02 |
Eixo traseiro	Retentor do rolamento	E1HT 1175 AA	**531562-98**	99...02 |
Eixo traseiro	Roda, ext.	SKTAJAA1238A	**580/572/Q**	99...02 | Eixo Meritor MS240
Eixo traseiro	Roda, int.	D7AH 1244 AA, TUAA 1243 A	**594 A/592 A/Q**	99...02 |
Eixo traseiro	Roda, int.	D7AH 1244 AA, TUAA 1243 A	**594 A/592 A/Q**	99...02 | Eixo Meritor MS240
Motor	Bomba d'água	BF5X 8501 A	**VKPC 4697**	99...02 | Mot. Cummins 5.9L
Motor	Polia da correia de serviço	BF0T 10B300 BA	**VKM 4932**	99...02 | Mot. Cummins 5.9L | c/ AC | Polia Lisa
Motor	Polia da correia de serviço	BF0T 10B300 BA	**VKM 4933**	99...02 | Mot. Cummins 5.9L | S/ AC | Polia estriada
FORD – CARGO 1622				
Câmbio	Eixo intermediário, diant.	TE3 312051, BG5X 7R067 BA	**25590/Q + 25522/Q**	91...02 | Cx. Eaton FS 6306 A
Câmbio	Eixo intermediário, tras.	BH1X 1201 BA	**3782/3720 A**	91...02 | Cx. Eaton FS 6306 A
Câmbio	Eixo primário	7EQH 1244, 7EQH 1243	**39590/39520/Q**	91...02 | Cx. Eaton FS 6306 A
Câmbio	Eixo secundário, diant.	TE3 311131	**31594/2/31520/2**	91...02 | Cx. Eaton FS 6306 A
Cardan	Cruzeta	•	**VKUA 4588 A**	91...02 | 4x2 | Pos. 1;2;5 | Tipo 3
Diferencial	Lateral da coroa, esq.	BG9X 1238 BA	**580/572/Q**	91...02 | Eixo Meritor MS155
Diferencial	Lateral da coroa, esq.	BH1X 1238 AA	**JP 12049/12010**	... | Eixo Meritor MS240
Diferencial	Pinhão, diant.	BG9X 1238 DA	**55206/437**	... | Eixo Meritor MS155/240
Direção	Terminal de direção, dir.	T16 415712 A	**VKY 6171**	01/91...09/02 | Rosca dir. | Compr. 120 mm
Direção	Terminal de direção, esq.	T16 415711	**VKY 6224**	91...03 | Rosca esq. | Compr. 120 mm
Eixo dianteiro	Roda, ext.	NCB44134A	**3782/3720 A**	91...02 |
Eixo dianteiro	Roda, int.	D6HS1240AA	**HM 212049/011**	91...02 |
Eixo traseiro	Retentor do rolamento	E1HT 1175 AA	**531562-98**	91...02
Eixo traseiro	Roda, ext.	SKTAJAA1238A	**580/572/Q**	91...02 | Eixo Meritor MS155/240
Eixo traseiro	Roda, int.	D7AH 1244 AA, TUAA 1243 A	**594 A/592 A/Q**	91...02 | Eixo Meritor MS155/240
Motor	Alternador, diant.	BE5H10A303A	**6403-2RS1/C3**	91...02 | Alt. Bosch 75A | Mot. Ford 6.6 / Cummins 8.3L
Motor	Alternador, tras.	BE5H 10A303 B	**62201-2RS1/ C3HTVT193**	91...02 | Alt. Bosch 75A | Mot. Ford 6.6 / Cummins 8.3L
Motor	Bomba d'água	BG1X 8501 AA	**VKPC 4674**	91...02 | Mot. Cummins 8.3L | Polia c/ relevo lateral
Motor	Bomba d'água	BG1X 8501 AA	**VKPC 4903**	91...02 | Mot. Cummins 8.3L | Polia s/ relevo lateral
Motor	Bomba injetora, diant.	•	**30203 J2/Q**	91...02 | Mot. Ford 6.6 / Cummins 8.3L
Motor	Bomba injetora, tras.	•	**30204 J2/Q**	91...02 | Mot. Ford 6.6 / Cummins 8.3L
Motor	Polia da correia de serviço	BF0T 10B300 BA	**VKM 4932**	91...02 | Mot. Cummins 8.3L | c/ AC | Polia Lisa
Motor	Polia da correia de serviço	BF0T 10B300 BA	**VKM 4933**	91...02 | Mot. Cummins 8.3L | S/ AC | Polia estriada
FORD – CARGO 1630				
Câmbio	Eixo de saída	TJG 307807 A	**6017 NR**	93...02 | Cx. Eaton RT 8609 A
Câmbio	Eixo de saída, diant.	TGJ 311425 C	**N 307 ECP**	93...02 | Cx. Eaton RT 8609 A

Posição Grupo	Posição	Nº Montadora	Designação SKF	Observações
FORD – CARGO 1630				
Câmbio	Eixo intermediário	TJG 311425	**N 307 ECP**	93...02 | Cx. Eaton RT 8609 A
Câmbio	Eixo intermediário auxiliar, diant.	TJG 311425 B	**NJ 306 ECP**	93...02 | Cx. Eaton RT 8609 A
Câmbio	Eixo intermediário auxiliar, tras.	TJG 311425 D	**N 308 ECP**	93...02 | Cx. Eaton RT 8609 A
Câmbio	Eixo intermediário, diant.	BF5X 7118 A	**309 NR**	01...02 | Cx. Eaton RT 11710 B
Câmbio	Eixo intermediário, tras.	BF5X 7121 A	**N 308 ECP**	01...02 | Cx. Eaton RT 11710 B
Câmbio	Eixo primário	BF5X 7025 A	**6212 N/C3**	01...02 | Cx. Eaton RT 11710 B
Câmbio	Eixo primário	TGJ 301807	**N 210 ECP**	93...02 | Cx. Eaton RT 8609 A
Cardan	Cruzeta	•	**VKUA 4546 A**	93...02 | 4x2 | Pos. 2;5 | Tipo 3
Diferencial	Lateral da coroa, esq.	BG9X 1238 BA	**580/572/Q**	93...02 | Eixo Meritor MS155
Diferencial	Pinhão, diant.	BG9X 1238 DA	**55206/437**	93...02 | Eixo Meritor MS155
Direção	Terminal de direção, dir.	T16 415712 A	**VKY 6171**	93..02 | Rosca dir. | Compr. 120 mm
Eixo dianteiro	Roda, ext.	NCB 44135 A, 9N 4222	**3782/3720 A**	93...02 |
Eixo dianteiro	Roda, int.	9N 4222	**HM 212049/011**	93...02 |
Eixo traseiro	Retentor do rolamento	E1HT 1175 AA	**531562-98**	93...02 |
Eixo traseiro	Roda, ext.	BG9X 1238 BA	**580/572/Q**	93...02 | Eixo Meritor MS155
Eixo traseiro	Roda, int.	D7AH 1244 AA, TUAA 1243 A	**594 A/592 A/Q**	93...02 | Eixo Meritor MS155
Motor	Bomba d'água	BG1X 8501 AA	**VKPC 4674**	93...02 | Mot. Cummins 8.3L | Polia c/ relevo lateral
Motor	Bomba d'água	BG1X 8501 AA	**VKPC 4903**	93...02 | Mot. Cummins 8.3L | Polia s/ relevo lateral
Motor	Polia da correia de serviço	BF0T 10B300 BA	**VKM 4932**	93...02 | Mot. Cummins 8.3L | c/ AC | Polia Lisa
Motor	Polia da correia de serviço	BF0T 10B300 BA	**VKM 4933**	93...02 | Mot. Cummins 8.3L | S/ AC | Polia estriada
FORD – CARGO 1717				
Câmbio	Eixo intermediário, diant./tras.	TE3 312051, T2D 311126	**25590/2/25520/2/Q**	02...11 | Cx. FS 5205 A
Câmbio	Eixo intermediário, tras.	BH1X 1201 BA, BG5X 7R067 AA	**3782/3720 A**	11...12 | Cx. FS 5406 A
Câmbio	Eixo primário	7EQH 1240, 7EQH 1239	**39590/39520/Q**	11...12 | Cx. FS 5406 A
Câmbio	Eixo secundário	TN4 312039	**28580/2/28521/2/Q**	02...11 | Cx. FS 5205 A
Câmbio	Eixo secundário, diant.	TE3 311131	**31594/2/31520/2**	11...12 | Cx. FS 5406 A
Diferencial	Lateral da coroa, esq.	BH1X 1238 AA	**JP 12049/12010**	02...12 | Eixo Meritor MS240 / MS 23-245
Diferencial	Pinhão, diant.	BG9X 1238 DA	**55206/437**	02...12 | Eixo Meritor MS240 / MS 23-245
Direção	Terminal de direção, dir.	T16 415712 A	**VKY 6171**	02...12 | Rosca dir. | Compr. 120 mm
Eixo dianteiro	Roda, ext.	NCB 44135 A, 9N 4222	**3782/3720 A**	02...12 |
Eixo dianteiro	Roda, int.	9N 4222	**HM 212049/011**	02...12 |
Eixo traseiro	Retentor do rolamento	E1HT 1175 AA	**531562-98**	02...12 | Dependendo do ano 04 pçs
Eixo traseiro	Roda, ext.	T14 501285, TUAA 1239	**580/572/Q**	02...12 |
Eixo traseiro	Roda, int.	D7AH 1244 AA, TUAA 1243 A	**594 A/592 A/Q**	02...12 |
Embreagem	Desengate	•	**VKC 4747**	11... | Embr. Sachs Ø 380mm / Luk Ø 365mm
Embreagem	Desengate	•	**VKC 4748**	11... | Embr. Eaton Ø 365mm

Posição Grupo	Posição	Nº Montadora	Designação SKF	Observações
FORD – CARGO 1717				
Motor	Bomba d'água	BF5X 8501 A	**VKPC 4697**	02...05 | Mot. Cummins 5.9L
Motor	Polia da correia de serviço	BF0T 10B300 BA	**VKM 4932**	02...05 | Mot. Cummins 5.9L | c/ AC | Polia Lisa
Motor	Polia da correia de serviço	BF0T 10B300 BA	**VKM 4933**	02...05 | Mot. Cummins 5.9L | S/ AC | Polia estriada
FORD – CARGO 1719				
Câmbio	Eixo intermediário, tras.	BH1X 1201 BA, BG5X 7R067 AA	**3782/3720 A**	12... | Cx. FS 5406 A
Câmbio	Eixo primário	7EQH 1240, 7EQH 1239	**39590/39520/Q**	12... | Cx. FS 5406 A
Câmbio	Eixo secundário, diant.	TE3 311131	**31594/2/31520/2**	12... | Cx. FS 5406 A
Diferencial	Lateral da coroa, esq.	BH1X 1238 AA	**JP 12049/12010**	12... | Eixo Meritor MD245
Diferencial	Pinhão, diant.	BG9X 1238 DA	**55206/437**	12... | Eixo Meritor MD245
Eixo traseiro	Roda, ext.	T14 501285, TUAA 1239	**580/572/Q**	12... | Eixo Meritor MD245
Eixo traseiro	Roda, int.	D7AH 1244 AA, TUAA 1243 A	**594 A/592 A/Q**	12... | Eixo Meritor MD245
Embreagem	Desengate	•	**VKC 4747**	11... | Embr. Sachs Ø 380mm / Luk Ø 365mm
Embreagem	Desengate	•	**VKC 4748**	11... | Embr. Eaton Ø 365mm
FORD – CARGO 1721				
Câmbio	Eixo intermediário, diant./tras.	TE3 312051, T2D 311126	**25590/2/25520/2/Q**	02...06 | Cx. FS 5205 A
Câmbio	Eixo secundário	TN4 312039	**28580/2/28521/2/Q**	02...06 | Cx. FS 5205 A
Diferencial	Lateral da coroa, esq.	BH1X 1238 AA	**JP 12049/12010**	02...06 | Eixo Meritor MS240 / MS 23-245
Diferencial	Pinhão, diant.	BG9X 1238 DA	**55206/437**	02...06 | Eixo Meritor MS240 / MS 23-245
Direção	Terminal de direção, dir.	T16 415712 A	**VKY 6171**	02...06 | Rosca dir. | Compr. 120 mm
Eixo dianteiro	Roda, ext.	NCB 44135 A, 9N 4222	**3782/3720 A**	02...06 |
Eixo dianteiro	Roda, int.	9N 4222	**HM 212049/011**	02...06 |
Eixo traseiro	Retentor do rolamento	E1HT 1175 AA	**531562-98**	02...06 | A partir de 09/02 04 pçs
Eixo traseiro	Roda, ext.	T14 501285, TUAA 1239	**580/572/Q**	02...06 |
Eixo traseiro	Roda, int.	D7AH 1244 AA, TUAA 1243 A	**594 A/592 A/Q**	02...06 |
Motor	Bomba d'água	BF5X 8501 A	**VKPC 4697**	02...06 | Mot. Cummins 5.9L
Motor	Polia da correia de serviço	BF0T 10B300 BA	**VKM 4932**	02...06 | Mot. Cummins 5.9L | c/ AC | Polia Lisa
Motor	Polia da correia de serviço	BF0T 10B300 BA	**VKM 4933**	02...06 | Mot. Cummins 5.9L | S/ AC | Polia estriada
FORD – CARGO 1722				
Câmbio	Eixo intermediário, diant.	TE3 312051, BG5X 7R067 BA	**25590/Q + 25522/Q**	01...12 | Cx. Eaton FS 6306 A
Câmbio	Eixo intermediário, tras.	BH1X 1201 BA	**3782/3720 A**	01...12 | Cx. Eaton FS 6306 A
Câmbio	Eixo primário	7EQH 1244, 7EQH 1243	**39590/39520/Q**	01...12 | Cx. Eaton FS 6306 A
Câmbio	Eixo secundário, diant.	TE3 311131	**31594/2/31520/2**	01...12 | Cx. Eaton FS 6306 A

Posição Grupo	Posição	Nº Montadora	Designação SKF	Observações
FORD – CARGO 1722				
Cardan	Cruzeta	•	**VKUA 4588 A**	01...12 | 4x2 | Pos. 2;5 | Tipo 3
Diferencial	Lateral da coroa, esq.	BH1X 1238 AA	**JP 12049/12010**	01...12 | Eixo Meritor MS240 / 23-245
Diferencial	Pinhão, diant.	BG9X 1238 DA	**55206/437**	01...12 | Eixo Meritor MS240 / 23-245
Direção	Terminal de direção, dir.	T16 415712 A	**VKY 6171**	01...12 | Rosca dir. | Compr. 120 mm
Eixo dianteiro	Roda, ext.	NCB 44135 A, 9N 4222	**3782/3720 A**	01...12 |
Eixo dianteiro	Roda, int.	9N 4222	**HM 212049/011**	01...12 |
Eixo traseiro	Retentor do rolamento	E1HT 1175 AA	**531562-98**	01...12 | Dependendo do ano 04 pçs
Eixo traseiro	Roda, ext.	T14 501285, TUAA 1239	**580/572/Q**	01...12 |
Eixo traseiro	Roda, int.	D7AH 1244 AA, TUAA 1243 A	**594 A/592 A/Q**	01...12 |
Embreagem	Desengate	•	**VKC 4747**	11... | Embr. Sachs Ø 380mm / Luk Ø 365mm
Embreagem	Desengate	•	**VKC 4748**	11... | Embr. Eaton Ø 365mm
Motor	Alternador, diant.	BE5H10A303A	**6403-2RS1/C3**	01...06 |Alt. Bosch 75A | Mot. Cummins 8.3L
Motor	Alternador, tras.	BE5H 10A303 B	**62201-2RS1/ C3HTVT193**	01...06 | Alt. Bosch 75A | Mot. Cummins 8.3L
Motor	Bomba d'água	BG1X 8501 AA	**VKPC 4674**	01...06 | Mot. Cummins 8.3L | Polia c/ relevo lateral
Motor	Bomba d'água	BF5X 8501 A	**VKPC 4697**	06...12 | Mot. Cummins 5.9L
Motor	Bomba d'água	BG1X 8501 AA	**VKPC 4903**	01...06 | Mot. Cummins 8.3L | Polia s/ relevo lateral
Motor	Polia da correia de serviço	BF0T 10B300 BA	**VKM 4932**	01...06 | Mot. Cummins 8.3L | c/ AC | Polia Lisa
Motor	Polia da correia de serviço	BF0T 10B300 BA	**VKM 4932**	06...12 | Mot. Cummins 5.9L | c/ AC | Polia Lisa
Motor	Polia da correia de serviço	BF0T 10B300 BA	**VKM 4933**	01...06 | Mot. Cummins 8.3L | S/ AC | Polia estriada
Motor	Polia da correia de serviço	BF0T 10B300 BA	**VKM 4933**	06...12 | Mot. Cummins 5.9L | S/ AC | Polia estriada
FORD – CARGO 1723				
Câmbio	Eixo intermediário, diant.	TE3 312051, BG5X 7R067 BA	**25590/Q + 25522/Q**	12... | Cx. Eaton FS 6306 A
Câmbio	Eixo intermediário, tras.	BH1X 1201 BA	**3782/3720 A**	12... | Cx. Eaton FS 6306 A
Câmbio	Eixo primário	7EQH 1244, 7EQH 1243	**39590/39520/Q**	12... | Cx. Eaton FS 6306 A
Câmbio	Eixo secundário, diant.	TE3 311131	**31594/2/31520/2**	12... | Cx. Eaton FS 6306 A
Diferencial	Lateral da coroa, esq.	BH1X 1238 AA	**JP 12049/12010**	12... | Eixo Meritor MD245
Diferencial	Pinhão, diant.	BG9X 1238 DA	**55206/437**	12... | Eixo Meritor MD245
Eixo traseiro	Roda, ext.	T14 501285, TUAA 1239	**580/572/Q**	12... | Eixo Meritor MD245
Eixo traseiro	Roda, int.	D7AH 1244 AA, TUAA 1243 A	**594 A/592 A/Q**	12... | Eixo Meritor MD245
Embreagem	Desengate	•	**VKC 4747**	11... | Embr. Sachs Ø 380mm / Luk Ø 365mm
Embreagem	Desengate	•	**VKC 4748**	11... | Embr. Eaton Ø 365mm
FORD – CARGO 1731				
Câmbio	Eixo de saída	TJG 307807 A	**6017 NR**	02...06 | Cx. Eaton RT 8609 A
Câmbio	Eixo de saída, diant.	TGJ 311425 C	**N 307 ECP**	02...06 | Cx. Eaton RT 8609 A
Câmbio	Eixo intermediário	TJG 311425	**N 307 ECP**	02...06 | Cx. Eaton RT 8609 A

Posição Grupo	Posição	Nº Montadora	Designação SKF	Observações
FORD – CARGO 1731				
Câmbio	Eixo intermediário auxiliar, diant.	TJG 311425 B	**NJ 306 ECP**	02...06 | Cx. Eaton RT 8609 A
Câmbio	Eixo intermediário auxiliar, tras.	TJG 311425 D	**N 308 ECP**	02...06 | Cx. Eaton RT 8609 A
Câmbio	Eixo intermediário, diant.	BF5X 7118 A	**309 NR**	02...06 | Cx. Eaton RT 11710 B
Câmbio	Eixo intermediário, tras.	BF5X 7121 A	**N 308 ECP**	02...06 | Cx. Eaton RT 11710 B
Câmbio	Eixo primário	BF5X 7025 A	**6212 N/C3**	02...06 | Cx. Eaton RT 11710 B
Câmbio	Eixo primário	TGJ 301807	**N 210 ECP**	02...06 | Cx. Eaton RT 8609 A
Diferencial	Lateral da coroa, esq.	BG9X 1238 BA	**580/572/Q**	02...06 | Eixo Meritor MS155
Diferencial	Pinhão, diant.	BG9X 1238 DA	**55206/437**	02...06 | Eixo Meritor MS155
Direção	Terminal de direção, dir.	T16 415712 A	**VKY 6171**	02...06 | Rosca dir. | Compr. 120 mm
Eixo traseiro	Retentor do rolamento	E1HT 1175 AA	**531562-98**	02...06 |
Eixo traseiro	Roda, ext.	T14 501285, TUAA 1239	**580/572/Q**	02...06 | Eixo Meritor MS155
Eixo traseiro	Roda, int.	D7AH 1244 AA, TUAA 1243 A	**594 A/592 A/Q**	02...06 | Eixo Meritor MS155
Motor	Bomba d'água	BG1X 8501 AA	**VKPC 4674**	02...06 | Mot. Cummins 8.3L | Polia c/ relevo lateral
Motor	Bomba d'água	BG1X 8501 AA	**VKPC 4903**	02...06 | Mot. Cummins 8.3L | Polia s/ relevo lateral
Motor	Polia da correia de serviço	BF0T 10B300 BA	**VKM 4932**	02...06 | Mot. Cummins 8.3L | c/ AC | Polia Lisa
Motor	Polia da correia de serviço	BF0T 10B300 BA	**VKM 4933**	02...06 | Mot. Cummins 8.3L | S/ AC | Polia estriada
FORD – CARGO 1832				
Câmbio	Eixo de saída	BG5X 7025 AA	**LM 806649/610/Q**	07...11 |
Câmbio	Eixo primário	BG5X 7025 A	**6212 N/C3**	07...11 |
Diferencial	Lateral da coroa, dir./esq.	D7AH 1244 AA, TUAA 1243 A	**594 A/592 A/Q**	07...11 | Eixo Meritor MS165
Direção	Terminal de direção, dir.	T16 415712 A	**VKY 6171**	07...11 | Rosca dir. | Compr. 120 mm
Eixo dianteiro	Roda, ext.	NCB 44135 A, 9N 4222	**3782/3720 A**	07...11 |
Eixo dianteiro	Roda, int.	9N 4222	**HM 212049/011**	07...11 |
Eixo traseiro	Retentor do rolamento	E1HT 1175 AA	**531562-98**	07...11 |
Eixo traseiro	Roda, ext.	T14 501285, TUAA 1239	**580/572/Q**	07...11 |
Eixo traseiro	Roda, int.	D7AH 1244 AA, TUAA 1243 A	**594 A/592 A/Q**	07...11 |
FORD – CARGO 1932				
Diferencial	Lateral da coroa, dir./esq.	D7AH 1244 AA, TUAA 1243 A	**594 A/592 A/Q**	07...11 | Eixo Meritor MS165
Direção	Terminal de direção, dir.	T16 415712 A	**VKY 6171**	04/01... | Rosca dir. | Compr. 120 mm | 4x2
Eixo traseiro	Roda, ext.	T14 501285, TUAA 1239	**580/572/Q**	07...11 |
Eixo traseiro	Roda, int.	D7AH 1244 AA, TUAA 1243 A	**594 A/592 A/Q**	07...11 |
Embreagem	Desengate	AC45 7548 AB	**VKC 4743**	11... | Mot.Cummins 8.3L

Posição Grupo	Posição	Nº Montadora	Designação SKF	Observações
FORD – CARGO 2217				
Câmbio	Eixo intermediário, diant.	TE3 312051, BG5X 7R067 BA	**25590/Q + 25522/Q**	Cx.
Câmbio	Eixo intermediário, diant.	T2D 312051, T2D 312049	**25877/2/25821/2/Q**	Cx.
Câmbio	Eixo intermediário, tras.	•	**3782/3720 A**	Cx.
Câmbio	Eixo primário	85HU 7025 B	**M 802048/011/ QCL7C**	Cx.
Câmbio	Eixo secundário, diant.	TE3 311131	**31594/2/31520/2**	Cx.
Câmbio	Eixo secundário, tras.	•	**25584 + 25547-RB**	85...87 | Cx. Eaton CL557
Cardan	Cruzeta	•	**VKUA 4584 A**	1987 | 4x2 | Pos. 2;3;5 | Tipo 1
Diferencial	Lateral da coroa, dir.	•	**32015 X/Q**	Eixo Rockwell H-601
Diferencial	Lateral da coroa, dir.	85HU1243E	**JM 716649/716610**	Eixo Rockwell 230/240/ P601 / R601
Diferencial	Lateral da coroa, esq.	•	**32015 X/Q**	Eixo Rockwell 220
Diferencial	Pinhão, diant.	72TU4630A, 72TU4616A	**55200/437**	Eixo Rockwell 220 / 230
Diferencial	Pinhão, tras.	72TU4630A, 72TU4616A	**55200/437**	Eixo Rockwell H-601 / P-601 / R 601 / R 240
Eixo dianteiro	Roda, ext.	NCB 44135 A, 9N 4222	**3782/3720 A**	
Eixo dianteiro	Roda, int.	D6HS 1240 AA, B9TT 1202 A	**HM 212049/011**	
Eixo traseiro	Roda, ext.	T14 501285, TUAA 1239	**580/572/Q**	
Eixo traseiro	Roda, int.	D7AH 1244 AA, TUAA 1243 A	**594 A/592 A/Q**	
Motor	Alternador, diant.	BE5H10A303A	**6403-2RS1/C3**	Alt. Bosch 75A | Mot. 6.6/T | 6C/CT/CTA, mot. 8.3L
Motor	Alternador, tras.	BE5H 10A303 B	**62201-2RS1/ C3HTVT193**	Alt. Bosch 75A | Mot. 6.6/T | 6C/CT/CTA, mot. 8.3L
Motor	Bomba d'água	BG1X 8501 AA	**VKPC 4674**	91...02 | Mot. Cummins 8.3L | Polia c/ relevo lateral
Motor	Bomba d'água	BG1X 8501 AA	**VKPC 4903**	91...02 | Mot. Cummins 8.3L | Polia s/ relevo lateral
Motor	Bomba injetora, diant.	•	**30203 J2/Q**	91...02 | Mot. Ford 6.6 / Cummins 8.3L
Motor	Bomba injetora, tras.	•	**30204 J2/Q**	91...02 | Mot. Ford 6.6 / Cummins 8.3L
Motor	Polia da correia de serviço	BF0T 10B300 BA	**VKM 4932**	91...02 | Mot. Cummins 8.3L | c/ AC | Polia Lisa
Motor	Polia da correia de serviço	BF0T 10B300 BA	**VKM 4933**	91...02 | Mot. Cummins 8.3L | S/ AC | Polia estriada
FORD – CARGO 2218				
Câmbio	Eixo intermediário, diant.	TE3 312051, BG5X 7R067 BA	**25590/Q + 25522/Q**	Cx.
Câmbio	Eixo intermediário, diant.	T2D 312051, T2D 312049	**25877/2/25821/2/Q**	Cx.
Câmbio	Eixo intermediário, tras.	•	**3782/3720 A**	Cx.
Câmbio	Eixo primário	85HU 7025 B	**M 802048/011/ QCL7C**	Cx.
Câmbio	Eixo secundário, diant.	TE3 311131	**31594/2/31520/2**	Cx.
Câmbio	Eixo secundário, tras.	•	**25584 + 25547-RB**	85...87 | Cx. Eaton CL557
Cardan	Cruzeta	•	**VKUA 4584 A**	1987 | 4x2 | Pos. 2;3;5 | Tipo 1
Diferencial	Lateral da coroa, dir.	•	**32015 X/Q**	Eixo Rockwell H-601
Diferencial	Lateral da coroa, dir.	85HU1243E	**JM 716649/716610**	Eixo Rockwell 230/240/ P601 / R601

Posição Grupo	Posição	Nº Montadora	Designação SKF	Observações
FORD – CARGO 2218				
Diferencial	Lateral da coroa, esq.	•	**32015 X/Q**	Eixo Rockwell 220
Diferencial	Pinhão, diant.	72TU4630A, 72TU4616A	**55200/437**	Eixo Rockwell 220 / 230
Diferencial	Pinhão, tras.	72TU4630A, 72TU4616A	**55200/437**	Eixo Rockwell H-601 / P-601 / R 601 / R 240
Eixo dianteiro	Roda, ext.	NCB 44135 A, 9N 4222	**3782/3720 A**	
Eixo dianteiro	Roda, int.	D6HS 1240 AA, B9TT 1202 A	**HM 212049/011**	
Eixo traseiro	Roda, ext.	T14 501285, TUAA 1239	**580/572/Q**	
Eixo traseiro	Roda, int.	D7AH 1244 AA, TUAA 1243 A	**594 A/592 A/Q**	
Motor	Alternador, diant.	BE5H10A303A	**6403-2RS1/C3**	Alt. Bosch 75A | Mot. 6.6/T | 6C/CT/CTA, mot. 8.3L
Motor	Alternador, tras.	BE5H 10A303 B	**62201-2RS1/ C3HTVT193**	Alt. Bosch 75A | Mot. 6.6/T | 6C/CT/CTA, mot. 8.3L
Motor	Bomba d'água	BG1X 8501 AA	**VKPC 4674**	91...02 | Mot. Cummins 8.3L | Polia c/ relevo lateral
Motor	Bomba d'água	BG1X 8501 AA	**VKPC 4903**	91...02 | Mot. Cummins 8.3L | Polia s/ relevo lateral
Motor	Bomba injetora, diant.	•	**30203 J2/Q**	91...02 | Mot. Ford 6.6 / Cummins 8.3L
Motor	Bomba injetora, tras.	•	**30204 J2/Q**	91...02 | Mot. Ford 6.6 / Cummins 8.3L
Motor	Polia da correia de serviço	BF0T 10B300 BA	**VKM 4932**	91...02 | Mot. Cummins 8.3L | c/ AC | Polia Lisa
Motor	Polia da correia de serviço	BF0T 10B300 BA	**VKM 4933**	91...02 | Mot. Cummins 8.3L | S/ AC | Polia estriada
FORD – CARGO 2319				
Câmbio	Eixo intermediário, tras.	BH1X 1201 BA, BG5X 7R067 AA	**3782/3720 A**	87...91 | Cx. Eaton FS 5106 A
Câmbio	Eixo primário	7EQH 1244, 7EQH 1243	**39590/39520/Q**	87...91 | Cx. Eaton FS 5106 A
Câmbio	Eixo secundário	TE3 311131	**31594/2/31520/2**	87...91 | Cx. Eaton FS 5106 A
Cardan	Cruzeta	•	**VKUA 4588 A**	87...91 | 4x2 | Pos. 2;3;5 | Tipo 3
Diferencial	Pinhão, diant.	BG9X 1238 DA	**55206/437**	87...91 | Eixo Meritor RS/MS 145
Diferencial	Pinhão, tras.		**72212/2/72487/2/Q**	87...91 | Eixo Meritor RS/MS 145
Direção	Terminal de câmbio	E5HT 7B081 AA	**VKY 6202**	87...91 | Rosca dir. | Compr. 90 mm
Direção	Terminal de direção, esq.	T16 415711	**VKY 6224**	87...91| Rosca esq. | Compr. 120 mm
Eixo dianteiro	Roda, ext.	NCB 44135 A, 9N 4222	**3782/3720 A**	87...91 |
Eixo dianteiro	Roda, int.	D6HS 1240 AA, B9TT 1202 A	**HM 212049/011**	87...91 |
Eixo traseiro	Roda, ext.	T14 501285, TUAA 1239	**580/572/Q**	87...91 | Eixo Meritor RS/MS 145
Eixo traseiro	Roda, int.	D7AH 1244 AA, TUAA 1243 A	**594 A/592 A/Q**	87...91 | Eixo Meritor RS/MS 145
Motor	Alternador, diant.	BE5H10A303A	**6403-2RS1/C3**	87...91 | Alt. Bosch 75A | Mot. Ford 6.6/T
Motor	Alternador, tras.	BE5H 10A303 B	**62201-2RS1/ C3HTVT193**	87...91 | Alt. Bosch 75A | Mot. Ford 6.6/T
Motor	Bomba injetora, diant.	•	**30203 J2/Q**	87...91 | Mot. Ford 6.6/6.6T - 6CT/8,3L
Motor	Bomba injetora, tras.	•	**30204 J2/Q**	87...91 | Mot. Ford 6.6/6.6T - 6CT/8,3L

Posição Grupo	Posição	Nº Montadora	Designação SKF	Observações
FORD – CARGO 2322				
Câmbio	Eixo intermediário, diant.	TE3 312051, BG5X 7R067 BA	**25590/Q + 25522/Q**	91...95 | Cx. Eaton FS 6206 A / 6306 A
Câmbio	Eixo intermediário, tras.	BH1X 1201 BA	**3782/3720 A**	91...95 | Cx. Eaton FS 6206 A / 6306 A
Câmbio	Eixo primário	7EQH 1244, 7EQH 1243	**39590/39520/Q**	91...95 | Cx. Eaton FS 6206 A / 6306 A
Câmbio	Eixo secundário, diant.	TE3 311131	**31594/2/31520/2**	91...95 | Cx. Eaton FS 6206 A / 6306 A
Cardan	Cruzeta	•	**VKUA 4588 A**	91...95 | 4x2 | Pos. 1;2;3;5 | Tipo 3
Diferencial	Lateral da coroa, esq.	BH1X 1238 AA	**JP 12049/12010**	91...95 | MS240 / MS245
Diferencial	Pinhão, diant.	BG9X 1238 DA	**55206/437**	91...95 | MS240 / MS245
Direção	Terminal de direção, dir.	T16 415712 A	**VKY 6171**	91...95 | Rosca dir. | Compr. 120 mm
Eixo dianteiro	Roda, ext.	NCB 44135 A, 9N 4222	**3782/3720 A**	91...95 |
Eixo dianteiro	Roda, int.	D6HS 1240 AA, B9TT 1202 A	**HM 212049/011**	91...95 |
Eixo traseiro	Retentor do rolamento	E1HT 1175 AA	**531562-98**	91...95
Eixo traseiro	Roda, ext.	T14 501285, TUAA 1239	**580/572/Q**	91...95 | Eixo Meritor
Eixo traseiro	Roda, int.	D7AH 1244 AA, TUAA 1243 A	**594 A/592 A/Q**	91...95 | Eixo Meritor
Motor	Alternador, diant.	BE5H10A303A	**6403-2RS1/C3**	91...95 | Alt. Bosch 75A | Mot. Cummins 8.3L
Motor	Alternador, tras.	BE5H 10A303 B	**62201-2RS1/ C3HTVT193**	91...95 | Alt. Bosch 75A | Mot. Cummins 8.3L
Motor	Bomba d'água	BG1X 8501 AA	**VKPC 4674**	91...95 | Mot. Cummins 8.3L | Polia c/ relevo lateral
Motor	Bomba d'água	BG1X 8501 AA	**VKPC 4903**	91...95 | Mot. Cummins 8.3L | Polia s/ relevo lateral
Motor	Bomba injetora, diant.	•	**30203 J2/Q**	91...95 | Mot. Cummins 8.3L
Motor	Bomba injetora, tras.	•	**30204 J2/Q**	91...95 | Mot. Cummins 8.3L
Motor	Polia da correia de serviço	BF0T 10B300 BA	**VKM 4932**	91...95 | Mot. Cummins 8.3L | c/ AC | Polia Lisa
Motor	Polia da correia de serviço	BF0T 10B300 BA	**VKM 4933**	91...95 | Mot. Cummins 8.3L | S/ AC | Polia estriada
FORD – CARGO 2324				
Câmbio	Eixo intermediário, diant./tras.	TE3 312051, T2D 311126	**25590/2/25520/2/Q**	90...91 | Cx. FS 5005 A
Câmbio	Eixo secundário	TN4 312039	**28580/2/28521/2/Q**	90...91 | Cx. FS 5005 A
Cardan	Cruzeta	•	**VKUA 4546 A**	90...91 | 4x2 | Pos. 2;3;5 | Tipo 3
Diferencial	Lateral da coroa, esq.	BH1X 1238 AA	**JP 12049/12010**	91...95 | MS240 / MS245
Diferencial	Pinhão, diant.	BG9X 1238 DA	**55206/437**	91...95 | MS240 / MS245
Direção	Terminal de câmbio	E5HT 7B081 AA	**VKY 6202**	90...91 | Rosca dir. | Compr. 90 mm
Eixo dianteiro	Roda, ext.	NCB 44135 A, 9N 4222	**3782/3720 A**	90...91 |
Eixo dianteiro	Roda, int.	D6HS 1240 AA, B9TT 1202 A	**HM 212049/011**	90...91 |
Eixo traseiro	Roda, ext.	T14 501285, TUAA 1239	**580/572/Q**	90...91 | Eixo Meritor
Eixo traseiro	Roda, int.	D7AH 1244 AA, TUAA 1243 A	**594 A/592 A/Q**	90...91 | Eixo Meritor
Motor	Alternador, diant.	BE5H10A303A	**6403-2RS1/C3**	90...91 | Alt. Bosch 75A | Mot. Cummins 8.3L
Motor	Alternador, tras.	BE5H 10A303 B	**62201-2RS1/ C3HTVT193**	90...91 | Alt. Bosch 75A | Mot. Cummins 8.3L

Posição Grupo	Posição	Nº Montadora	Designação SKF	Observações
FORD – CARGO 2324				
Motor	Bomba d'água	BG1X 8501 AA	**VKPC 4674**	90...91 | Mot. Cummins 8.3L | Polia c/ relevo lateral
Motor	Bomba d'água	BG1X 8501 AA	**VKPC 4903**	90...91 | Mot. Cummins 8.3L | Polia s/ relevo lateral
Motor	Bomba injetora, diant.	•	**30203 J2/Q**	90...91 | Mot. Cummins 8.3L
Motor	Bomba injetora, tras.	•	**30204 J2/Q**	90...91 | Mot. Cummins 8.3L
Motor	Polia da correia de serviço	BF0T 10B300 BA	**VKM 4932**	90...91 | Mot. Cummins 8.3L | c/ AC | Polia Lisa
Motor	Polia da correia de serviço	BF0T 10B300 BA	**VKM 4933**	90...91 | Mot. Cummins 8.3L | S/ AC | Polia estriada
FORD – CARGO 2421				
Câmbio	Eixo de saída, diant.	TJG 311333	**6204**	03...06 | Cx. Eaton RT 7608 LL
Câmbio	Eixo intermediário auxiliar, diant.	TJG 311425 A	**NJ 306 ECP**	03...06 | Cx. Eaton RT 7608 LL
Câmbio	Eixo intermediário auxiliar, tras.	TJG 301807	**310 NR**	03...06 | Cx. Eaton RT 7608 LL
Câmbio	Eixo intermediário, diant./tras.	TJG 311425	**N 307 ECP**	03...06 | Cx. Eaton RT 7608 LL
Câmbio	Eixo primário	TJG 301807	**N 210 ECP**	03...06 | Cx. Eaton RT 7608 LL
Câmbio	Engrenagem motriz auxiliar	TJG 301807 A	**6017 NR**	03...06 | Cx. Eaton RT 7608 LL
Diferencial	Lateral da coroa, esq.	BH1X 1238 AA	**JP 12049/12010**	03...06 | Eixo Meritor MS240
Diferencial	Pinhão, diant.	BG9X 1238 DA	**55206/437**	03...06 | Eixo Meritor MS240
Eixo dianteiro	Roda, ext.	NCB 44135 A, 9N 4222	**3782/3720 A**	03...06 |
Eixo dianteiro	Roda, int.	D6HS 1240 AA, B9TT 1202 A	**HM 212049/011**	03...06 |
Eixo traseiro	Retentor do rolamento	E1HT 1175 AA	**531562-98**	03...06 |
Eixo traseiro	Roda, ext.	T14 501285, TUAA 1239	**580/572/Q**	03...06 | Eixo Meritor
Eixo traseiro	Roda, int.	D7AH 1244 AA, TUAA 1243 A	**594 A/592 A/Q**	03...06 | Eixo Meritor
Motor	Bomba d'água	BF5X 8501 A	**VKPC 4697**	03...06 | Mot. Cummins 5.9L
Motor	Polia da correia de serviço	BF0T 10B300 BA	**VKM 4932**	03...06 | Mot. Cummins 5.9L | c/ AC | Polia Lisa
Motor	Polia da correia de serviço	BF0T 10B300 BA	**VKM 4933**	03...06 | Mot. Cummins 5.9L | S/ AC | Polia estriada
FORD – CARGO 2422				
Câmbio	Eixo de saída, diant.	TJG 311333	**6204**	91...02 | Cx. Eaton RT 7608 LL
Câmbio	Eixo de saída, diant.	TGJ 311425 C	**N 307 ECP**	91...02 | Cx. Eaton RT 8609 A
Câmbio	Eixo intermediário	TJG 311425	**N 307 ECP**	91...02 | Cx. Eaton RT 8609 A
Câmbio	Eixo intermediário auxiliar, diant.	TJG 311425 A	**NJ 306 ECP**	91...02 | Cx. Eaton RT 7608 LL
Câmbio	Eixo intermediário auxiliar, diant.	TJG 311425 B	**NJ 306 ECP**	91...02 | Cx. Eaton RT 8609 A
Câmbio	Eixo intermediário auxiliar, tras.	TJG 301807	**310 NR**	91...02 | Cx. Eaton RT 7608 LL
Câmbio	Eixo intermediário auxiliar, tras.	TJG 311425 D	**N 308 ECP**	91...02 | Cx. Eaton RT 8609 A

Posição Grupo	Posição	Nº Montadora	Designação SKF	Observações
FORD – CARGO 2422				
Câmbio	Eixo intermediário, diant.	TE3 312051, BG5X 7R067 BA	**25590/Q + 25522/Q**	06...12 | Cx. Eaton FS 6306 A
Câmbio	Eixo intermediário, diant./tras.	TJG 311425	**N 307 ECP**	91...02 | Cx. Eaton RT 7608 LL
Câmbio	Eixo intermediário, tras.	BH1X 1201 BA	**3782/3720 A**	06...12 | Cx. Eaton FS 6306 A
Câmbio	Eixo primário	7EQH 1244, 7EQH 1243	**39590/39520/Q**	06...12 | Cx. Eaton FS 6306 A
Câmbio	Eixo primário	TJG 301807	**N 210 ECP**	91...02 | Cx. Eaton RT 7608 LL
Câmbio	Eixo primário	TGJ 301807	**N 210 ECP**	91...02 | Cx. Eaton RT 8609 A
Câmbio	Eixo secundário, diant.	TE3 311131	**31594/2/31520/2**	06...12 | Cx. Eaton FS 6306 A
Câmbio	Engrenagem motriz auxiliar	TJG 301807 A	**6017 NR**	91...02 | Cx. Eaton RT 7608 LL
Câmbio	Engrenagem motriz auxiliar	TJG 307807 A	**6017 NR**	91...02 | Cx. Eaton RT 8609 A
Cardan	Cruzeta	•	**VKUA 4546 A**	91...02 | 6x2 | Pos. 2;3;5 | Tipo 3
Diferencial	Eixo de entrada, diant.	2U 501319	**JM511945 + 3920/2/Q**	91...12 | Eixo Meritor MD/RD 145
Diferencial	Eixo de entrada, tras.	BG9X 1238 MA	**JLM 710949/910/Q**	91...12 | Eixo Meritor MD/RD 145
Diferencial	Eixo intermediário	2W0 501319 A	**JLM 104945/910/Q**	91...12 | Eixo Meritor MD/RD 145
Diferencial	Lateral da coroa, esq.	BH1X 1238 AA	**JP 12049/12010**	06...12 | Eixo Meritor MS240
Diferencial	Pinhão, diant.	BG9X 1238 DA	**55206/437**	91...12 | Eixo Meritor MR/RR 23-145, MS240
Diferencial	Pinhão, diant.	BG9X 1213 EA	**72212/2/72487/2/Q**	91...12 | Eixo Meritor MD/RD 145
Diferencial	Pinhão, tras.	BG9X 1213 EA	**72212/2/72487/2/Q**	93...02 | Eixo meritor MR/RR 23-145
Diferencial	Pinhão, tras.	2U0 51319 F	**H 715334/Q + H 715311/Q**	91...12 | Eixo Meritor MD/RD145
Direção	Terminal de direção, dir.	T16 415712 A	**VKY 6171**	91...12 | Rosca dir. | Compr. 120 mm
Eixo dianteiro	Roda, ext.	NCB 44135 A, 9N 4222	**3782/3720 A**	91...12 |
Eixo dianteiro	Roda, int.	D6HS 1240 AA, B9TT 1202 A	**HM 212049/011**	91...12 |
Eixo traseiro	Retentor do rolamento	E1HT 1175 AA	**531562-98**	91...12 | Dependendo do ano 04 pçs
Eixo traseiro	Roda, ext.	T14 501285, TUAA 1239	**580/572/Q**	91...12 | Eixo Meritor
Eixo traseiro	Roda, int.	D7AH 1244 AA, TUAA 1243 A	**594 A/592 A/Q**	91...12 | Eixo Meritor
Embreagem	Desengate	•	**VKC 4747**	11... | Embr. Sachs Ø 380mm / Luk Ø 365mm
Embreagem	Desengate	•	**VKC 4748**	11... | Embr. Eaton Ø 365mm
Motor	Alternador, diant.	BE5H10A303A	**6403-2RS1/C3**	91...02 | Alt. Bosch 75A | Mot. Ford 6.6, Cummins 8.3L
Motor	Alternador, tras.	BE5H 10A303 B	**62201-2RS1/ C3HTVT193**	91...02 | Alt. Bosch 75A | Mot. Ford 6.6, Cummins 8.3L
Motor	Bomba d'água	BG1X 8501 AA	**VKPC 4674**	91...02 | Mot. Cummins 8.3L | Polia c/ relevo lateral
Motor	Bomba d'água	BG1X 8501 AA	**VKPC 4903**	91...02 | Mot. Cummins 8.3L | Polia s/ relevo lateral
Motor	Bomba injetora, diant.	•	**30203 J2/Q**	91...02 | Alt. Bosch 75A | Mot. Ford 6.6, Cummins 8.3L
Motor	Bomba injetora, tras.	•	**30204 J2/Q**	91...02 | Alt. Bosch 75A | Mot. Ford 6.6, Cummins 8.3L
Motor	Polia da correia de serviço	BF0T 10B300 BA	**VKM 4932**	91...02 | Mot. Ford 6.6, Cummins 8.3L | c/ AC | Polia Lisa
Motor	Polia da correia de serviço	BF0T 10B300 BA	**VKM 4933**	91...02 | Mot. Ford 6.6, Cummins 8.3L | S/ AC | Polia estriada

Posição Grupo	Posição	Nº Montadora	Designação SKF	Observações
FORD – CARGO 2423				
Câmbio	Eixo intermediário, diant.	TE3 312051, BG5X 7R067 BA	**25590/Q + 25522/Q**	12... | Cx. Eaton FS 6306 A
Câmbio	Eixo intermediário, tras.	BH1X 1201 BA	**3782/3720 A**	12... | Cx. Eaton FS 6306 A
Câmbio	Eixo primário	7EQH 1244, 7EQH 1243	**39590/39520/Q**	12... | Cx. Eaton FS 6306 A
Câmbio	Eixo secundário, diant.	TE3 311131	**31594/2/31520/2**	12... | Cx. Eaton FS 6306 A
Diferencial	Lateral da coroa, esq.	BH1X 1238 AA	**JP 12049/12010**	12... | Eixo Meritor MS245
Diferencial	Pinhão, diant.	BG9X 1238 DA	**55206/437**	12... | Eixo Meritor MS245
Eixo dianteiro	Roda, ext.	NCB 44135 A, 9N 4222	**3782/3720 A**	12...
Eixo dianteiro	Roda, int.	D6HS 1240 AA, B9TT 1202 A	**HM 212049/011**	12...
Eixo traseiro	Roda, ext.	T14 501285, TUAA 1239	**580/572/Q**	12... | Eixo Meritor
Eixo traseiro	Roda, int.	D7AH 1244 AA, TUAA 1243 A	**594 A/592 A/Q**	12... | Eixo Meritor
Embreagem	Desengate	•	**VKC 4747**	11... | Embr. Sachs Ø 380mm / Luk Ø 365mm
Embreagem	Desengate	•	**VKC 4748**	11... | Embr. Eaton Ø 365mm
FORD – CARGO 2425				
Câmbio	Eixo de saída, diant.	TJG 311333	**6204**	93...02 | Cx. Eaton RT 7608 LL
Câmbio	Eixo intermediário auxiliar, diant.	TJG 311425 A	**NJ 306 ECP**	93...02 | Cx. Eaton RT 7608 LL
Câmbio	Eixo intermediário auxiliar, tras.	TJG 301807	**310 NR**	93...02 | Cx. Eaton RT 7608 LL
Câmbio	Eixo intermediário, diant./tras.	TJG 311425	**N 307 ECP**	93...02 | Cx. Eaton RT 7608 LL
Câmbio	Eixo primário	TJG 301807	**N 210 ECP**	93...02 | Cx. Eaton RT 7608 LL
Câmbio	Engrenagem motriz auxiliar	TJG 301807 A	**6017 NR**	93...02 | Cx. Eaton RT 7608 LL
Cardan	Cruzeta	•	**VKUA 4546 A**	93...02 | 6x4 | Pos. 2;3;5 | Tipo 3
Diferencial	Eixo de entrada, diant.	2U 501319	**JM511945 + 3920/2/Q**	93...02 | Eixo meritor MD/RD 145
Diferencial	Eixo de entrada, tras.	BG9X 1238 MA	**JLM 710949/910/Q**	93...02 | Eixo meritor MD/RD 145
Diferencial	Eixo intermediário	2W0 501319 A	**JLM 104945/910/Q**	93...02 | Eixo meritor MD/RD 145
Diferencial	Pinhão, diant.	BG9X 1238 DA	**55206/437**	93...02 | Eixo meritor MR/RR 23-145
Diferencial	Pinhão, Diant.	BG9X 1213 EA	**72212/2/72487/2/Q**	93...02 | Eixo meritor MD/RD 145
Diferencial	Pinhão, tras.	BG9X 1213 EA	**72212/2/72487/2/Q**	93...02 | Eixo meritor MR/RR 23-145
Diferencial	Pinhão, tras.	2U0 51319 F	**H 715334/Q + H 715311/Q**	93...02 | Eixo meritor MD/RD 145
Direção	Terminal de direção, dir.	T16 415712 A	**VKY 6171**	05/92...09/02 | Rosca dir. | Compr. 120 mm
Eixo dianteiro	Roda, ext.	NCB 44135 A, 9N 4222	**3782/3720 A**	93...02
Eixo dianteiro	Roda, int.	D6HS 1240 AA, B9TT 1202 A	**HM 212049/011**	93...02
Eixo traseiro	Retentor do rolamento	E1HT 1175 AA	**531562-98**	01/93...09/02
Eixo traseiro	Roda, ext.	T14 501285, TUAA 1239	**580/572/Q**	91...12 | Eixo Meritor
Eixo traseiro	Roda, int.	D7AH 1244 AA, TUAA 1243 A	**594 A/592 A/Q**	91...12 | Eixo Meritor
Motor	Alternador, diant.	BE5H10A303A	**6403-2RS1/C3**	93...02 | Alt. Bosch 75A | Mot. Cummins 8.3L

Posição Grupo	Posição	Nº Montadora	Designação SKF	Observações
FORD – CARGO 2425				
Motor	Alternador, tras.	BE5H 10A303 B	**62201-2RS1/ C3HTVT193**	93...02 | Alt. Bosch 75A | Mot. Cummins 8.3L
Motor	Bomba d'água	BG1X 8501 AA	**VKPC 4674**	93...02 | Mot. Cummins 8.3L | Polia c/ relevo lateral
Motor	Bomba d'água	BG1X 8501 AA	**VKPC 4903**	93...02 | Mot. Cummins 8.3L | Polia s/ relevo lateral
Motor	Bomba injetora, diant.	•	**30203 J2/Q**	93...02 | Mot. Cummins 8.3L
Motor	Bomba injetora, tras.	•	**30204 J2/Q**	93...02 | Mot. Cummins 8.3L
Motor	Polia da correia de serviço	BF0T 10B300 BA	**VKM 4932**	93...02 | Mot. Cummins 8.3L | c/ AC | Polia Lisa
Motor	Polia da correia de serviço	BF0T 10B300 BA	**VKM 4933**	93...02 | Mot. Cummins 8.3L | S/ AC | Polia estriada
FORD – CARGO 2428				
Câmbio	Eixo intermediário, diant.	TE3 312051, BG5X 7R067 BA	**25590/Q + 25522/Q**	06...12 | Cx. Eaton FS 6306 B
Câmbio	Eixo intermediário, tras.	BH1X 1201 BA	**3782/3720 A**	06...12 | Cx. Eaton FS 6306 B
Câmbio	Eixo primário	7EQH 1244, 7EQH 1243	**39590/39520/Q**	06...12 | Cx. Eaton FS 6306 B
Câmbio	Eixo secundário, diant.	TE3 311131	**31594/2/31520/2**	06...12 | Cx. Eaton FS 6306 B
Cardan	Cruzeta	•	**VKUA 4546 A**	06... | Mot. Cummins 5.9 | 6x4 | Pos. 2;5 | Tipo 3
Diferencial	Lateral da coroa, esq.	BH1X 1238 AA	**JP 12049/12010**	06...12 | Eixo Meritor MS245 / RS 240
Diferencial	Pinhão, diant.	BG9X 1238 DA	**55206/437**	06...12 | Eixo Meritor MS245
Diferencial	Pinhão, tras.	BG9X 1238 DA	**55206/437**	06...12 | Eixo Meritor RS240
Direção	Terminal de direção, dir.	T16 415712 A	**VKY 6171**	06..12 | Rosca dir. | Compr. 120 mm
Eixo dianteiro	Roda, ext.	NCB 44135 A, 9N 4222	**3782/3720 A**	06...12 |
Eixo dianteiro	Roda, int.	D6HS 1240 AA, B9TT 1202 A	**HM 212049/011**	06...12 |
Eixo traseiro	Retentor do rolamento	E1HT 1175 AA	**531562-98**	06... | A partir de 04/11 02pçs
Eixo traseiro	Roda, ext.	T14 501285, TUAA 1239	**580/572/Q**	06...12 | Eixo Meritor
Eixo traseiro	Roda, int.	D7AH 1244 AA, TUAA 1243 A	**594 A/592 A/Q**	06...12 | Eixo Meritor
FORD – CARGO 2429				
Câmbio	Eixo intermediário, diant.	TE3 312051, BG5X 7R067 BA	**25590/Q + 25522/Q**	12... | Cx. Eaton FS 6306 B
Câmbio	Eixo intermediário, tras.	BH1X 1201 BA	**3782/3720 A**	12... | Cx. Eaton FS 6306 B
Câmbio	Eixo primário	7EQH 1244, 7EQH 1243	**39590/39520/Q**	12... | Cx. Eaton FS 6306 B
Câmbio	Eixo secundário, diant.	TE3 311131	**31594/2/31520/2**	12... | Cx. Eaton FS 6306 B
Diferencial	Lateral da coroa, esq.	BH1X 1238 AA	**JP 12049/12010**	12... | Eixo Meritor MS245
Diferencial	Pinhão, diant.	BG9X 1238 DA	**55206/437**	12... | Eixo Meritor MS245
Eixo dianteiro	Roda, ext.	NCB 44135 A, 9N 4222	**3782/3720 A**	12...
Eixo dianteiro	Roda, int.	D6HS 1240 AA, B9TT 1202 A	**HM 212049/011**	12...
Eixo traseiro	Roda, ext.	T14 501285, TUAA 1239	**580/572/Q**	12... | Eixo Meritor

Posição Grupo	Posição	Nº Montadora	Designação SKF	Observações
FORD – CARGO 2429				
Eixo traseiro	Roda, int.	D7AH 1244 AA, TUAA 1243 A	**594 A/592 A/Q**	12... | Eixo Meritor
Embreagem	Desengate	•	**VKC 4742**	11... |
FORD – CARGO 2622				
Câmbio	Eixo de saída, diant.	TJG 311333	**6204**	02...11 | Cx. Eaton RT 7608 LL
Câmbio	Eixo intermediário auxiliar, diant.	TJG 311425 A	**NJ 306 ECP**	02...11 | Cx. Eaton RT 7608 LL
Câmbio	Eixo intermediário auxiliar, tras.	TJG 301807	**310 NR**	02...11 | Cx. Eaton RT 7608 LL
Câmbio	Eixo intermediário, diant./tras.	TJG 311425	**N 307 ECP**	02...11 | Cx. Eaton RT 7608 LL
Câmbio	Eixo primário	TJG 301807	**N 210 ECP**	02...11 | Cx. Eaton RT 7608 LL
Câmbio	Engrenagem motriz auxiliar	TJG 301807 A	**6017 NR**	02...11 | Cx. Eaton RT 7608 LL
Diferencial	Eixo de entrada, diant.	2U 501319	**JM511945 + 3920/2/Q**	02... | Eixo Meritor MD145
Diferencial	Eixo de entrada, tras.	BG9X 1238 MA	**JLM 710949/910/Q**	02... | Eixo Meritor MD145
Diferencial	Eixo intermediário	2W0 501319 A	**JLM 104945/910/Q**	02... | Eixo Meritor MD145
Diferencial	Pinhão, diant.	BG9X 1238 DA	**55206/437**	02... | Eixo Meritor MS/MR 145
Diferencial	Pinhão, diant.	BG9X 1213 EA	**72212/2/72487/2/Q**	02... | Eixo Meritor MD145
Diferencial	Pinhão, tras.	BG9X 1213 EA	**72212/2/72487/2/Q**	02... | Eixo Meritor MS/MR 145
Diferencial	Pinhão, tras.	2U0 51319 F	**H 715334/Q + H 715311/Q**	02... | Eixo Meritor MD145
Direção	Terminal de direção, dir.	T16 415712 A	**VKY 6171**	02... | Rosca dir. | Compr. 120 mm
Eixo dianteiro	Roda, ext.	NCB 44135 A, 9N 4222	**3782/3720 A**	02... |
Eixo dianteiro	Roda, int.	D6HS 1240 AA, B9TT 1202 A	**HM 212049/011**	02... |
Eixo traseiro	Retentor do rolamento	E1HT 1175 AA	**531562-98**	02... |
Eixo traseiro	Roda, ext.	T14 501285, TUAA 1239	**580/572/Q**	02... | Eixo Meritor MD/MS/MR 145
Eixo traseiro	Roda, int.	D7AH 1244 AA, TUAA 1243 A	**594 A/592 A/Q**	02... | Eixo Meritor MD/MS/MR 145
Motor	Alternador, diant.	BE5H10A303A	**6403-2RS1/C3**	02...06 | Alt. Bosch 75A | Mot. Cummins 8.3L
Motor	Alternador, tras.	BE5H 10A303 B	**62201-2RS1/ C3HTVT193**	02...06 | Alt. Bosch 75A | Mot. Cummins 8.3L
Motor	Bomba d'água	BG1X 8501 AA	**VKPC 4674**	02...06 | Mot. Cummins 8.3L | Polia c/ relevo lateral
Motor	Bomba d'água	BG1X 8501 AA	**VKPC 4903**	02...06 | Mot. Cummins 8.3L | Polia s/ relevo lateral
Motor	Bomba injetora, diant.	•	**30203 J2/Q**	02...06 | Mot. Cummins 8.3L
Motor	Bomba injetora, tras.	•	**30204 J2/Q**	02...06 | Mot. Cummins 8.3L
Motor	Polia da correia de serviço	BF0T 10B300 BA	**VKM 4932**	02...06 | Mot. Cummins 8.3L | c/ AC | Polia Lisa
Motor	Polia da correia de serviço	BF0T 10B300 BA	**VKM 4933**	02...06 | Mot. Cummins 8.3L | S/ AC | Polia estriada
FORD – CARGO 2626				
Câmbio	Eixo de saída, diant.	TJG 311333	**6204**	02...06 | Cx. Eaton RT 7608 LL
Câmbio	Eixo intermediário auxiliar, diant.	TJG 311425 A	**NJ 306 ECP**	02...06 | Cx. Eaton RT 7608 LL

Posição Grupo	Posição	Nº Montadora	Designação SKF	Observações
FORD – CARGO 2626				
Câmbio	Eixo intermediário auxiliar, tras.	TJG 301807	**310 NR**	02...06 | Cx. Eaton RT 7608 LL
Câmbio	Eixo intermediário, diant.	BF5X 7118 A	**309 NR**	02...06 | Cx. Eaton RT 11710 B
Câmbio	Eixo intermediário, diant./tras.	TJG 311425	**N 307 ECP**	02...06 | Cx. Eaton RT 7608 LL
Câmbio	Eixo intermediário, tras.	BF5X 7121 A	**N 308 ECP**	02...06 | Cx. Eaton RT 11710 B
Câmbio	Eixo primário	BF5X 7025 A	**6212 N/C3**	02...06 | Cx. Eaton RT 11710 B
Câmbio	Eixo primário	TJG 301807	**N 210 ECP**	02...06 | Cx. Eaton RT 7608 LL
Câmbio	Engrenagem motriz auxiliar	TJG 301807 A	**6017 NR**	02...06 | Cx. Eaton RT 7608 LL
Diferencial	Eixo de entrada, diant.	2U 501319	**JM511945 + 3920/2/Q**	02...06 | Eixo Meritor MD145
Diferencial	Eixo de entrada, tras.	BG9X 1238 MA	**JLM 710949/910/Q**	02...06 | Eixo Meritor MD145
Diferencial	Eixo intermediário	2W0 501319 A	**JLM 104945/910/Q**	02...06 | Eixo Meritor MD145
Diferencial	Pinhão, diant.	BG9X 1238 DA	**55206/437**	02...06 | Eixo Meritor MS/MR 145
Diferencial	Pinhão, diant.	BG9X 1213 EA	**72212/2/72487/2/Q**	02...06 | Eixo Meritor MD145
Diferencial	Pinhão, tras.	BG9X 1213 EA	**72212/2/72487/2/Q**	02...06 | Eixo Meritor MS/MR 145
Diferencial	Pinhão, tras.	2U0 51319 F	**H 715334/Q + H 715311/Q**	02...06 | Eixo Meritor MD145
Direção	Terminal de direção, dir.	T16 415712 A	**VKY 6171**	02...06 | Rosca dir. | Compr. 120 mm
Eixo dianteiro	Roda, ext.	NCB 44135 A, 9N 4222	**3782/3720 A**	02...06
Eixo dianteiro	Roda, int.	D6HS 1240 AA, B9TT 1202 A	**HM 212049/011**	02...06
Eixo traseiro	Retentor do rolamento	E1HT 1175 AA	**531562-98**	02...06
Eixo traseiro	Roda, ext.	T14 501285, TUAA 1239	**580/572/Q**	02...06 | Eixo Meritor MD/MS/MR 145
Eixo traseiro	Roda, int.	D7AH 1244 AA, TUAA 1243 A	**594 A/592 A/Q**	02...06 | Eixo Meritor MD/MS/MR 145
Motor	Alternador, diant.	BE5H10A303A	**6403-2RS1/C3**	02...06 | Alt. Bosch 75A | Mot. Cummins 8.3L
Motor	Alternador, tras.	BE5H 10A303 B	**62201-2RS1/ C3HTVT193**	02...06 | Alt. Bosch 75A | Mot. Cummins 8.3L
Motor	Bomba d'água	BG1X 8501 AA	**VKPC 4674**	02...06 | Mot. Cummins 8.3L | Polia c/ relevo lateral
Motor	Bomba d'água	BG1X 8501 AA	**VKPC 4903**	02...06 | Mot. Cummins 8.3L | Polia s/ relevo lateral
Motor	Bomba injetora, diant.	•	**30203 J2/Q**	02...06 | Mot. Cummins 8.3L
Motor	Bomba injetora, tras.	•	**30204 J2/Q**	02...06 | Mot. Cummins 8.3L
Motor	Polia da correia de serviço	BF0T 10B300 BA	**VKM 4932**	02...06 | Mot. Cummins 8.3L | c/ AC | Polia Lisa
Motor	Polia da correia de serviço	BF0T 10B300 BA	**VKM 4933**	02...06 | Mot. Cummins 8.3L | S/ AC | Polia estriada
FORD – CARGO 2628				
Câmbio	Eixo de saída, diant.	TJG 311333	**6204**	06...12 | Cx. Eaton RT 7608 LL
Câmbio	Eixo intermediário auxiliar, diant.	TJG 311425 A	**NJ 306 ECP**	06...12 | Cx. Eaton RT 7608 LL
Câmbio	Eixo intermediário auxiliar, tras.	TJG 301807	**310 NR**	06...12 | Cx. Eaton RT 7608 LL
Câmbio	Eixo intermediário, diant.	BF5X 7118 A	**309 NR**	06...12 | Cx. Eaton RT 11710 B

Posição Grupo	Posição	Nº Montadora	Designação SKF	Observações
FORD – CARGO 2628				
Câmbio	Eixo intermediário, diant./tras.	TJG 311425	**N 307 ECP**	06...12 | Cx. Eaton RT 7608 LL
Câmbio	Eixo intermediário, tras.	BF5X 7121 A	**N 308 ECP**	06...12 | Cx. Eaton RT 11710 B
Câmbio	Eixo primário	BF5X 7025 A	**6212 N/C3**	06...12 | Cx. Eaton RT 11710 B
Câmbio	Eixo primário	TJG 301807	**N 210 ECP**	06...12 | Cx. Eaton RT 7608 LL
Câmbio	Engrenagem motriz auxiliar	TJG 301807 A	**6017 NR**	06...12 | Cx. Eaton RT 7608 LL
Diferencial	Eixo de entrada, diant.	2U 501319	**JM511945 + 3920/2/Q**	06...12 | Eixo Meritor MD145
Diferencial	Eixo de entrada, tras.	BG9X 1238 MA	**JLM 710949/910/Q**	06...12 | Eixo Meritor MD145
Diferencial	Eixo intermediário	2W0 501319 A	**JLM 104945/910/Q**	06...12 | Eixo Meritor MD145
Diferencial	Pinhão, diant.	BG9X 1238 DA	**55206/437**	06...12 | Eixo Meritor MS/MR 145
Diferencial	Pinhão, diant.	BG9X 1213 EA	**72212/2/72487/2/Q**	06...12 | Eixo Meritor MD145
Diferencial	Pinhão, tras.	BG9X 1213 EA	**72212/2/72487/2/Q**	06...12 | Eixo Meritor MS/MR 145
Diferencial	Pinhão, tras.	2U0 51319 F	**H 715334/Q + H 715311/Q**	06...12 | Eixo Meritor MD145
Direção	Terminal de direção, dir.	T16 415712 A	**VKY 6171**	06...12 | Rosca dir. | Compr. 120 mm
Eixo dianteiro	Roda, ext.	NCB 44135 A, 9N 4222	**3782/3720 A**	06...12 |
Eixo dianteiro	Roda, int.	D6HS 1240 AA, B9TT 1202 A	**HM 212049/011**	06...12 |
Eixo traseiro	Retentor do rolamento	E1HT 1175 AA	**531562-98**	06...12 |
Eixo traseiro	Roda, ext.	T14 501285, TUAA 1239	**580/572/Q**	06...12 | Eixo Meritor MD/MS/MR 145
Eixo traseiro	Roda, int.	D7AH 1244 AA, TUAA 1243 A	**594 A/592 A/Q**	06...12 | Eixo Meritor MD/MS/MR 145
Embreagem	Desengate	•	**VKC 4742**	11... |
FORD – CARGO 2630				
Câmbio	Eixo intermediário, diant.	BF5X 7118 A	**309 NR**	97...02 | Cx. Eaton RT 11710 B
Câmbio	Eixo intermediário, tras.	BF5X 7121 A	**N 308 ECP**	97...02 | Cx. Eaton RT 11710 B
Câmbio	Eixo primário	BF5X 7025 A	**6212 N/C3**	97...02 | Cx. Eaton RT 11710 B
Cardan	Cruzeta	•	**VKUA 4532 A**	97...02 | 6x4 | Pos. 6 | Tipo 4
Cardan	Cruzeta	•	**VKUA 4546 A**	97...02 | 6x4 | Pos. 2;5 | Tipo 3
Diferencial	Eixo de entrada, diant.	2U 501319	**JM511945 + 3920/2/Q**	97...02 | Eixo Meritor MD145
Diferencial	Eixo de entrada, tras.	BG9X 1238 MA	**JLM 710949/910/Q**	97...02 | Eixo Meritor MD145
Diferencial	Eixo intermediário	2W0 501319 A	**JLM 104945/910/Q**	97...02 | Eixo Meritor MD145
Diferencial	Pinhão, diant.	BG9X 1238 DA	**55206/437**	97...02 | Eixo Meritor MS/MR 145
Diferencial	Pinhão, diant.	BG9X 1213 EA	**72212/2/72487/2/Q**	97...02 | Eixo Meritor MD145
Diferencial	Pinhão, tras.	BG9X 1213 EA	**72212/2/72487/2/Q**	97...02 | Eixo Meritor MS/MR 145
Diferencial	Pinhão, tras.	2U0 51319 F	**H 715334/Q + H 715311/Q**	97...02 | Eixo Meritor MD145
Direção	Terminal de direção, dir.	T16 415712 A	**VKY 6171**	97...02 | Rosca dir. | Compr. 120 mm
Eixo dianteiro	Roda, ext.	NCB 44135 A, 9N 4222	**3782/3720 A**	97...02 |
Eixo dianteiro	Roda, int.	D6HS 1240 AA, B9TT 1202 A	**HM 212049/011**	97...02 |
Eixo traseiro	Retentor do rolamento	E1HT 1175 AA	**531562-98**	97...02 |

Posição Grupo	Posição	Nº Montadora	Designação SKF	Observações
FORD – CARGO 2630				
Eixo traseiro	Roda, ext.	T14 501285, TUAA 1239	**580/572/Q**	97...02 | Eixo Meritor MD/MS/MR 145
Eixo traseiro	Roda, int.	D7AH 1244 AA, TUAA 1243 A	**594 A/592 A/Q**	97...02 | Eixo Meritor MD/MS/MR 145
Motor	Alternador, diant.	BE5H10A303A	**6403-2RS1/C3**	97...02 | Alt. Bosch 75A | Mot. Cummins 8.3L
Motor	Alternador, tras.	BE5H 10A303 B	**62201-2RS1/ C3HTVT193**	97...02 | Alt. Bosch 75A | Mot. Cummins 8.3L
Motor	Bomba d'água	BG1X 8501 AA	**VKPC 4674**	97...02 | Mot. Cummins 8.3L | Polia c/ relevo lateral
Motor	Bomba d'água	BG1X 8501 AA	**VKPC 4903**	97...02 | Mot. Cummins 8.3L | Polia s/ relevo lateral
Motor	Bomba injetora, diant.	•	**30203 J2/Q**	97...02 | Mot. Cummins 8.3L
Motor	Bomba injetora, tras.	•	**30204 J2/Q**	97...02 | Mot. Cummins 8.3L
Motor	Polia da correia de serviço	BF0T 10B300 BA	**VKM 4932**	97...02 | Mot. Cummins 8.3L | c/ AC | Polia Lisa
Motor	Polia da correia de serviço	BF0T 10B300 BA	**VKM 4933**	97...02 | Mot. Cummins 8.3L | S/ AC | Polia estriada
FORD – CARGO 2631				
Câmbio	Eixo intermediário, diant.	BF5X 7118 A	**309 NR**	02...06 | Cx. Eaton RT 11710 B
Câmbio	Eixo intermediário, tras.	BF5X 7121 A	**N 308 ECP**	02...06 | Cx. Eaton RT 11710 B
Câmbio	Eixo primário	BF5X 7025 A	**6212 N/C3**	02...06 | Cx. Eaton RT 11710 B
Diferencial	Eixo de entrada, diant.	2U 501319	**JM511945 + 3920/2/Q**	02...06 | Eixo Meritor MD145
Diferencial	Eixo de entrada, tras.	BG9X 1238 MA	**JLM 710949/910/Q**	02...06 | Eixo Meritor MD145
Diferencial	Eixo de entrada, tras.	BG9X 1238 KA	**JLM714149 + JLM714110**	02...06 | Eixo Meritor MD168
Diferencial	Eixo intermediário	2W0 501319 A	**JLM 104945/910/Q**	02...06 | Eixo Meritor MD145/168
Diferencial	Lateral da coroa, dir./esq.	D7AH 1244 AA, TUAA 1243 A	**594 A/592 A/Q**	02...06 | Eixo Meritor MD168
Diferencial	Pinhão, diant.	BG9X 1238 DA	**55206/437**	02...06 | Eixo Meritor MS/MR 145
Diferencial	Pinhão, diant.	BG9X 1213 EA	**72212/2/72487/2/Q**	02...06 | Eixo Meritor MD145
Diferencial	Pinhão, tras.	BG9X 1213 EA	**72212/2/72487/2/Q**	02...06 | Eixo Meritor MS/MR 145
Diferencial	Pinhão, tras.	2U0 51319 F	**H 715334/Q + H 715311/Q**	02...06 | Eixo Meritor MD145
Direção	Terminal de direção, dir.	T16 415712 A	**VKY 6171**	02...06 | Rosca dir. | Compr. 120 mm
Eixo dianteiro	Roda, ext.	NCB 44135 A, 9N 4222	**3782/3720 A**	02...06 |
Eixo dianteiro	Roda, int.	D6HS 1240 AA, B9TT 1202 A	**HM 212049/011**	02...06 |
Eixo traseiro	Retentor do rolamento	E1HT 1175 AA	**531562-98**	02...06 |
Eixo traseiro	Roda, ext.	T14 501285, TUAA 1239	**580/572/Q**	02...06 | Eixo Meritor MD/MS/MR 145
Eixo traseiro	Roda, int.	D7AH 1244 AA, TUAA 1243 A	**594 A/592 A/Q**	02...06 | Eixo Meritor MD/MS/MR 145
Motor	Alternador, diant.	BE5H10A303A	**6403-2RS1/C3**	02...06 | Alt. Bosch 75A | Mot. Cummins 8.3L
Motor	Alternador, tras.	BE5H 10A303 B	**62201-2RS1/ C3HTVT193**	02...06 | Alt. Bosch 75A | Mot. Cummins 8.3L
Motor	Bomba d'água	BG1X 8501 AA	**VKPC 4674**	02...06 | Mot. Cummins 8.3L | Polia c/ relevo lateral
Motor	Bomba d'água	BG1X 8501 AA	**VKPC 4903**	02...06 | Mot. Cummins 8.3L | Polia s/ relevo lateral
Motor	Bomba injetora, diant.	•	**30203 J2/Q**	02...06 | Mot. Cummins 8.3L

Posição Grupo	Posição	Nº Montadora	Designação SKF	Observações
FORD – CARGO 2631				
Motor	Bomba injetora, tras.	•	**30204 J2/Q**	02...06 | Mot. Cummins 8.3L
Motor	Polia da correia de serviço	BF0T 10B300 BA	**VKM 4932**	02...06 | Mot. Cummins 8.3L | c/ AC | Polia Lisa
Motor	Polia da correia de serviço	BF0T 10B300 BA	**VKM 4933**	02...06 | Mot. Cummins 8.3L | S/ AC | Polia estriada
FORD – CARGO 2632				
Câmbio	Eixo intermediário, diant.	BF5X 7118 A	**309 NR**	02...06 | Cx. Eaton RT 11710 B
Câmbio	Eixo intermediário, tras.	BF5X 7121 A	**N 308 ECP**	02...06 | Cx. Eaton RT 11710 B
Câmbio	Eixo primário	BF5X 7025 A	**6212 N/C3**	02...06 | Cx. Eaton RT 11710 B
Diferencial	Eixo de entrada, diant.	2U 501319	**JM511945 + 3920/2/Q**	02...06 | Eixo Meritor MD145
Diferencial	Eixo de entrada, tras.	BG9X 1238 MA	**JLM 710949/910/Q**	02...06 | Eixo Meritor MD145
Diferencial	Eixo intermediário	2W0 501319 A	**JLM 104945/910/Q**	02...06 | Eixo Meritor MD145
Diferencial	Pinhão, diant.	BG9X 1238 DA	**55206/437**	02...06 | Eixo Meritor MS/MR 145
Diferencial	Pinhão, diant.	BG9X 1213 EA	**72212/2/72487/2/Q**	02...06 | Eixo Meritor MD145
Diferencial	Pinhão, tras.	BG9X 1213 EA	**72212/2/72487/2/Q**	02...06 | Eixo Meritor MS/MR 145
Diferencial	Pinhão, tras.	2U0 51319 F	**H 715334/Q + H 715311/Q**	02...06 | Eixo Meritor MD145
Direção	Terminal de direção, dir.	T16 415712 A	**VKY 6171**	02...06 | Rosca dir. | Compr. 120 mm
Eixo dianteiro	Roda, ext.	NCB 44135 A, 9N 4222	**3782/3720 A**	02...06 |
Eixo dianteiro	Roda, int.	D6HS 1240 AA, B9TT 1202 A	**HM 212049/011**	02...06 |
Eixo traseiro	Retentor do rolamento	E1HT 1175 AA	**531562-98**	02...06 |
Eixo traseiro	Roda, ext.	T14 501285, TUAA 1239	**580/572/Q**	02...06 | Eixo Meritor MD/MS/MR 145
Eixo traseiro	Roda, int.	D7AH 1244 AA, TUAA 1243 A	**594 A/592 A/Q**	02...06 | Eixo Meritor MD/MS/MR 145
Embreagem	Desengate	AC45 7548 AB	**VKC 4743**	11... | Mot.Cummins 8.3L
FORD – CARGO 2635				
Embreagem	Desengate	•	**VKC 4744**	... | Cx. Eaton, Ø 395mm
FORD – CARGO 2831				
Câmbio	Eixo intermediário, diant.	BF5X 7118 A	**309 NR**	05...06 | Cx. Eaton RT 8908 LL
Câmbio	Eixo intermediário, tras.	BG5X 7121 AA	**N 308 ECP**	05...06 | Cx. Eaton RT 8908 LL
Câmbio	Eixo primário	BF5X 7025 A	**6212 N/C3**	05...06 | Cx. Eaton RT 8908 LL
Diferencial	Eixo de entrada, tras.	BG9X 1238 KA	**JLM714149 + JLM714110**	05...06 | Eixo Meritor MD168
Diferencial	Eixo intermediário	2U0 501319 A	**JLM 104945/910/Q**	05...06 | Eixo Meritor MD168
Diferencial	Lateral da coroa, dir./esq.	D7AH 1244 AA, TUAA 1243 A	**594 A/592 A/Q**	05...06 | Eixo Meritor MD/MR168
Direção	Terminal de direção, dir.	T16 415712 A	**VKY 6171**	05...06 | Rosca dir. | Compr. 120 mm
Eixo dianteiro	Roda, ext.	NCB 44135 A, 9N 4222	**3782/3720 A**	05...06 |

Posição Grupo	Posição	Nº Montadora	Designação SKF	Observações
FORD – CARGO 2831				
Eixo dianteiro	Roda, int.	D6HS 1240 AA, B9TT 1202 A	**HM 212049/011**	05...06 |
Eixo traseiro	Retentor do rolamento	E1HT 1175 AA	**531562-98**	05...06 |
Eixo traseiro	Roda, ext.	T14 501285, TUAA 1239	**580/572/Q**	05...06 | Eixo Meritor
Eixo traseiro	Roda, int.	D7AH 1244 AA, TUAA 1243 A	**594 A/592 A/Q**	05...06 | Eixo Meritor
Motor	Alternador, diant.	BE5H10A303A	**6403-2RS1/C3**	05...06 | Alt. Bosch 75A | Mot. Cummins 8.3L
Motor	Alternador, tras.	BE5H 10A303 B	**62201-2RS1/ C3HTVT193**	05...06 | Alt. Bosch 75A | Mot. Cummins 8.3L
Motor	Bomba d'água	BG1X 8501 AA	**VKPC 4674**	05...06 | Mot. Cummins 8.3L | Polia c/ relevo lateral
Motor	Bomba d'água	BG1X 8501 AA	**VKPC 4903**	05...06 | Mot. Cummins 8.3L | Polia s/ relevo lateral
Motor	Bomba injetora, diant.	•	**30203 J2/Q**	05...06 | Mot. Cummins 8.3L
Motor	Bomba injetora, tras.	•	**30204 J2/Q**	05...06 | Mot. Cummins 8.3L
Motor	Polia da correia de serviço	BF0T 10B300 BA	**VKM 4932**	05...06 | Mot. Cummins 8.3L | c/ AC | Polia Lisa
Motor	Polia da correia de serviço	BF0T 10B300 BA	**VKM 4933**	05...06 | Mot. Cummins 8.3L | S/ AC | Polia estriada
FORD – CARGO 2932				
Câmbio	Eixo intermediário, diant.	BF5X 7118 A	**309 NR**	06...08 | Cx. Eaton RT 8908 LL
Câmbio	Eixo intermediário, tras.	BG5X 7121 AA	**N 308 ECP**	06...08 | Cx. Eaton RT 8908 LL
Câmbio	Eixo primário	BF5X 7025 A	**6212 N/C3**	06...08 | Cx. Eaton RT 8908 LL
Diferencial	Eixo de entrada, tras.	BG9X 1238 KA	**JLM714149 + JLM714110**	06...08 | Eixo Meritor MD168
Diferencial	Eixo intermediário	2U0 501319 A	**JLM 104945/910/Q**	06...08 | Eixo Meritor MD168
Diferencial	Lateral da coroa, dir./esq.	D7AH 1244 AA, TUAA 1243 A	**594 A/592 A/Q**	06...08 | Eixo Meritor MD/MR168
Eixo dianteiro	Roda, ext.	NCB 44135 A, 9N 4222	**3782/3720 A**	06...08 |
Eixo dianteiro	Roda, int.	D6HS 1240 AA, B9TT 1202 A	**HM 212049/011**	06...08 |
Eixo traseiro	Retentor do rolamento	E1HT 1175 AA	**531562-98**	06...08 |
Eixo traseiro	Roda, ext.	T14 501285, TUAA 1239	**580/572/Q**	06...08 | Eixo Meritor
Eixo traseiro	Roda, int.	D7AH 1244 AA, TUAA 1243 A	**594 A/592 A/Q**	06...08 | Eixo Meritor
Embreagem	Desengate	•	**VKC 4744**	... | Cx. Eaton, Ø 395mm
FORD – CARGO 3132				
Diferencial	Eixo de entrada, tras.	BG9X 1238 KA	**JLM714149 + JLM714110**	06...08 | Eixo Meritor MD168
Diferencial	Eixo intermediário	2U0 501319 A	**JLM 104945/910/Q**	06...08 | Eixo Meritor MD168
Diferencial	Lateral da coroa, dir./esq.	D7AH 1244 AA, TUAA 1243 A	**594 A/592 A/Q**	06...08 | Eixo Meritor MD/MR168
Direção	Terminal de direção, dir.	T16 415712 A	**VKY 6171**	11... | Rosca dir. | Compr. 120 mm
Eixo dianteiro	Roda, ext.	NCB 44135 A, 9N 4222	**3782/3720 A**	11... |

Posição Grupo	Posição	Nº Montadora	Designação SKF	Observações
FORD – CARGO 3132				
Eixo dianteiro	Roda, int.	D6HS 1240 AA, B9TT 1202 A	**HM 212049/011**	11... |
Eixo traseiro	Retentor do rolamento	E1HT 1175 AA	**531562-98**	11... |
Eixo traseiro	Roda, ext.	T14 501285, TUAA 1239	**580/572/Q**	11... | Eixo Meritor
Eixo traseiro	Roda, int.	D7AH 1244 AA, TUAA 1243 A	**594 A/592 A/Q**	11... | Eixo Meritor
Embreagem	Desengate	AC45 7548 AB	**VKC 4743**	11... | Mot.Cummins 8.3L
FORD – CARGO 3133				
Diferencial	Eixo de entrada, tras.	BG9X 1238 KA	**JLM714149 + JLM714110**	12... | Eixo Meritor MD168
Diferencial	Eixo intermediário	2U0 501319 A	**JLM 104945/910/Q**	12... | Eixo Meritor MD168
Diferencial	Lateral da coroa, dir./esq.	D7AH 1244 AA, TUAA 1243 A	**594 A/592 A/Q**	12... | Eixo Meritor MD/MR168
Eixo traseiro	Roda, ext.	T14 501285, TUAA 1239	**580/572/Q**	12... | Eixo Meritor
Eixo traseiro	Roda, int.	D7AH 1244 AA, TUAA 1243 A	**594 A/592 A/Q**	12... | Eixo Meritor
FORD – CARGO 3222				
Câmbio	Eixo intermediário, diant.	TE3 312051, BG5X 7R067 BA	**25590/Q + 25522/Q**	02...06 | Cx. Eaton FS 6306 B
Câmbio	Eixo intermediário, tras.	BH1X 1201 BA	**3782/3720 A**	02...06 | Cx. Eaton FS 6306 B
Câmbio	Eixo primário	7EQH 1244, 7EQH 1243	**39590/39520/Q**	02...06 | Cx. Eaton FS 6306 B
Câmbio	Eixo secundário, diant.	TE3 311131	**31594/2/31520/2**	02...06 | Cx. Eaton FS 6306 B
Diferencial	Lateral da coroa, esq.		**JP 12049/12010**	02...06 | Eixo Meritor RS240 / MS245
Diferencial	Pinhão, diant.	BG9X 1238 DA	**55206/437**	02...06 | Eixo Meritor MS245
Diferencial	Pinhão, tras.	BG9X 1238 DA	**55206/437**	02...06 | eixo Meritor RS240
Eixo dianteiro	Roda, ext.	NCB 44135 A, 9N 4222	**3782/3720 A**	02...06 |
Eixo dianteiro	Roda, int.	D6HS 1240 AA, B9TT 1202 A	**HM 212049/011**	02...06 |
Eixo traseiro	Retentor do rolamento	E1HT 1175 AA	**531562-98**	02...06 |
Eixo traseiro	Roda, ext.	T14 501285, TUAA 1239	**580/572/Q**	02...06 | Eixo Meritor
Eixo traseiro	Roda, int.	D7AH 1244 AA, TUAA 1243 A	**594 A/592 A/Q**	02...06 | Eixo Meritor
Motor	Alternador, diant.	BE5H10A303A	**6403-2RS1/C3**	02...06 | Alt. Bosch 75A | Mot. Cummins 8.3L
Motor	Alternador, tras.	BE5H 10A303 B	**62201-2RS1/ C3HTVT193**	02...06 | Alt. Bosch 75A | Mot. Cummins 8.3L
Motor	Bomba d'água	BG1X 8501 AA	**VKPC 4674**	02...06 | Mot. Cummins 8.3L | Polia c/ relevo lateral
Motor	Bomba d'água	BG1X 8501 AA	**VKPC 4903**	02...06 | Mot. Cummins 8.3L | Polia s/ relevo lateral
Motor	Bomba injetora, diant.	•	**30203 J2/Q**	02...06 | Mot. Cummins 8.3L
Motor	Bomba injetora, tras.	•	**30204 J2/Q**	02...06 | Mot. Cummins 8.3L
Motor	Polia da correia de serviço	BF0T 10B300 BA	**VKM 4932**	02...06 | Mot. Cummins 8.3L | c/ AC | Polia Lisa
Motor	Polia da correia de serviço	BF0T 10B300 BA	**VKM 4933**	02...06 | Mot. Cummins 8.3L | S/ AC | Polia estriada

Posição Grupo	Posição	Nº Montadora	Designação SKF	Observações
FORD – CARGO 3224				
Câmbio	Eixo intermediário, diant.	TE3 312051, BG5X 7R067 BA	**25590/Q + 25522/Q**	90...97 | Cx. Eaton FS 6005 B / FS 6205 B
Câmbio	Eixo intermediário, tras.	BH1X 1201 BA, BG5X 7R067 AA	**3782/3720 A**	90...97 | Cx. Eaton FS 6005 B / FS 6205 B
Câmbio	Eixo primário	7EQH 1244, 7EQH 1243	**39590/39520/Q**	90...97 | Cx. Eaton FS 6005 B / FS 6205 B
Câmbio	Eixo secundário	TE3 311131	**31594/2/31520/2**	90...97 | Cx. Eaton FS 6005 B / FS 6205 B
Cardan	Cruzeta	•	**VKUA 4546 A**	90...97 | 4x2 | Pos. 1 | Tipo 3
Diferencial	Lateral da coroa, esq.		**JP 12049/12010**	90...97 | Eixo Meritor RS240 / MS245
Diferencial	Pinhão, diant.	BG9X 1238 DA	**55206/437**	90...97 | Eixo Meritor MS245
Diferencial	Pinhão, tras.	BG9X 1238 DA	**55206/437**	90...97 | Eixo Meritor RS240
Direção	Terminal de câmbio	E5HT 7B081 AA	**VKY 6202**	90...97 | Rosca dir. | Compr. 90 mm
Direção	Terminal de direção, dir.	T16 415712 A	**VKY 6171**	90...97 | Rosca dir. | Compr. 120 mm
Direção	Terminal de direção, esq.	T16 415711	**VKY 6224**	90...97 | Rosca esq. | Compr. 120 mm
Eixo dianteiro	Roda, ext.	NCB 44135 A, 9N 4222	**3782/3720 A**	90...97 |
Eixo dianteiro	Roda, int.	D6HS 1240 AA, B9TT 1202 A	**HM 212049/011**	90...97 |
Eixo traseiro	Roda, ext.	T14 501285, TUAA 1239	**580/572/Q**	90...97 | Eixo Meritor
Eixo traseiro	Roda, int.	D7AH 1244 AA, TUAA 1243 A	**594 A/592 A/Q**	90...97 | Eixo Meritor
FORD – CARGO 3530				
Câmbio	Eixo de saída, diant.	TJG 311333	**6204**	91...97 | Cx. Eaton RT 7608 LL
Câmbio	Eixo de saída, diant.	TGJ 311425 C	**N 307 ECP**	91...97 | Cx. Eaton RT 8609 A
Câmbio	Eixo intermediário	TJG 311425	**N 307 ECP**	91...97 | Cx. Eaton RT 8609 A
Câmbio	Eixo intermediário auxiliar, diant.	TJG 311425 A	**NJ 306 ECP**	91...97 | Cx. Eaton RT 7608 LL
Câmbio	Eixo intermediário auxiliar, diant.	TJG 311425 B	**NJ 306 ECP**	91...97 | Cx. Eaton RT 8609 A
Câmbio	Eixo intermediário auxiliar, tras.	TJG 301807	**310 NR**	91...97 | Cx. Eaton RT 7608 LL
Câmbio	Eixo intermediário auxiliar, tras.	TJG 311425 D	**N 308 ECP**	91...97 | Cx. Eaton RT 8609 A
Câmbio	Eixo intermediário, diant./tras.	TJG 311425	**N 307 ECP**	91...97 | Cx. Eaton RT 7608 LL
Câmbio	Eixo primário	TJG 301807	**N 210 ECP**	91...97 | Cx. Eaton RT 7608 LL
Câmbio	Eixo primário	TGJ 301807	**N 210 ECP**	91...97 | Cx. Eaton RT 8609 A
Câmbio	Engrenagem motriz auxiliar	TJG 301807 A	**6017 NR**	91...97 | Cx. Eaton RT 7608 LL
Câmbio	Engrenagem motriz auxiliar	TJG 307807 A	**6017 NR**	91...97 | Cx. Eaton RT 8609 A
Cardan	Cruzeta	•	**VKUA 4546 A**	91...97 | 4x2 | Pos 1 | Tipo 3
Diferencial	Lateral da coroa, esq.	BG9X 1238 BA	**580/572/Q**	91...97 | Eixo Meritor MS155
Diferencial	Pinhão, diant.	BG9X 1238 DA	**55206/437**	91...97 | Eixo Meritor MS155
Direção	Terminal de direção, dir.	T16 415712 A	**VKY 6171**	91...97 | Rosca dir. | Compr. 120 mm
Direção	Terminal de direção, esq.	T16 415711	**VKY 6224**	91...97 | Rosca esq. | Compr. 120 mm

Posição Grupo	Posição	Nº Montadora	Designação SKF	Observações
FORD – CARGO 3530				
Eixo dianteiro	Roda, ext.	NCB 44135 A, 9N 4222	**3782/3720 A**	91...97 |
Eixo dianteiro	Roda, int.	D6HS 1240 AA, B9TT 1202 A	**HM 212049/011**	91...97 |
Eixo traseiro	Retentor do rolamento	E1HT 1175 AA	**531562-98**	91...97 |
Eixo traseiro	Roda, ext.	T14 501285, TUAA 1239	**580/572/Q**	91...97 | Eixo Meritor
Eixo traseiro	Roda, int.	D7AH 1244 AA, TUAA 1243 A	**594 A/592 A/Q**	91...97 | Eixo Meritor
Motor	Alternador, diant.	BE5H10A303A	**6403-2RS1/C3**	91...97 | Alt. Bosch 75A | Mot. Cummins 8.3L
Motor	Alternador, tras.	BE5H 10A303 B	**62201-2RS1/ C3HTVT193**	91...97 | Alt. Bosch 75A | Mot. Cummins 8.3L
Motor	Bomba d'água	BG1X 8501 AA	**VKPC 4674**	91...97 | Mot. Cummins 8.3L | Polia c/ relevo lateral
Motor	Bomba d'água	BG1X 8501 AA	**VKPC 4903**	91...97 | Mot. Cummins 8.3L | Polia s/ relevo lateral
Motor	Bomba injetora, diant.	•	**30203 J2/Q**	91...97 | Mot. Cummins 8.3L
Motor	Bomba injetora, tras.	•	**30204 J2/Q**	91...97 | Mot. Cummins 8.3L
Motor	Polia da correia de serviço	BF0T 10B300 BA	**VKM 4932**	91...97 | Mot. Cummins 8.3L | c/ AC | Polia Lisa
Motor	Polia da correia de serviço	BF0T 10B300 BA	**VKM 4933**	91...97 | Mot. Cummins 8.3L | S/ AC | Polia estriada
FORD – CARGO 4030				
Câmbio	Eixo intermediário, diant.	BF5X 7118 A	**309 NR**	94...02 | Cx. Eaton RT 11710 B
Câmbio	Eixo intermediário, tras.	BF5X 7121 A	**N 308 ECP**	94...02 | Cx. Eaton RT 11710 B
Câmbio	Eixo primário	BF5X 7025 A	**6212 N/C3**	94...02 | Cx. Eaton RT 11710 B
Diferencial	Lateral da coroa, dir./esq.	D7AH 1244 AA, TUAA 1243 A	**594 A/592 A/Q**	94...02 | Eixo Meritor RS160/MS165
Direção	Terminal de direção, dir.	T16 415712 A	**VKY 6171**	94...02 | Rosca dir. | Compr. 120 mm
Eixo dianteiro	Roda, ext.	NCB 44135 A, 9N 4222	**3782/3720 A**	94...02 |
Eixo dianteiro	Roda, int.	D6HS 1240 AA, B9TT 1202 A	**HM 212049/011**	94...02 |
Eixo traseiro	Retentor do rolamento	E1HT 1175 AA	**531562-98**	94...02 |
Eixo traseiro	Roda, ext.	T14 501285, TUAA 1239	**580/572/Q**	94...02 | Eixo Meritor
Eixo traseiro	Roda, int.	D7AH 1244 AA, TUAA 1243 A	**594 A/592 A/Q**	94...02 | Eixo Meritor
Motor	Alternador, diant.	BE5H10A303A	**6403-2RS1/C3**	94...02 | Alt. Bosch 75A | Mot. Cummins 8.3L
Motor	Alternador, tras.	BE5H 10A303 B	**62201-2RS1/ C3HTVT193**	94...02 | Alt. Bosch 75A | Mot. Cummins 8.3L
Motor	Bomba d'água	BG1X 8501 AA	**VKPC 4674**	94...02 | Mot. Cummins 8.3L | Polia c/ relevo lateral
Motor	Bomba d'água	BG1X 8501 AA	**VKPC 4903**	94...02 | Mot. Cummins 8.3L | Polia s/ relevo lateral
Motor	Bomba injetora, diant.	•	**30203 J2/Q**	94...02 | Mot. Cummins 8.3L
Motor	Bomba injetora, tras.	•	**30204 J2/Q**	94...02 | Mot. Cummins 8.3L
Motor	Polia da correia de serviço	BF0T 10B300 BA	**VKM 4932**	94...02 | Mot. Cummins 8.3L | c/ AC | Polia Lisa
Motor	Polia da correia de serviço	BF0T 10B300 BA	**VKM 4933**	94...02 | Mot. Cummins 8.3L | S/ AC | Polia estriada

Posição Grupo	Posição	Nº Montadora	Designação SKF	Observações
FORD – CARGO 4031				
Câmbio	Eixo intermediário, diant.	BF5X 7118 A	**309 NR**	02...05 | Cx. Eaton RT 11710 B
Câmbio	Eixo intermediário, tras.	BF5X 7121 A	**N 308 ECP**	02...05 | Cx. Eaton RT 11710 B
Câmbio	Eixo primário	BF5X 7025 A	**6212 N/C3**	02...05 | Cx. Eaton RT 11710 B
Diferencial	Lateral da coroa, dir./esq.	D7AH 1244 AA, TUAA 1243 A	**594 A/592 A/Q**	02...05 | Eixo Meritor RS160/MS165
Direção	Terminal de direção, dir.	T16 415712 A	**VKY 6171**	02...05 | Rosca dir. | Compr. 120 mm
Eixo dianteiro	Roda, ext.	NCB 44135 A, 9N 4222	**3782/3720 A**	02...05 |
Eixo dianteiro	Roda, int.	D6HS 1240 AA, B9TT 1202 A	**HM 212049/011**	02...05 |
Eixo traseiro	Retentor do rolamento	E1HT 1175 AA	**531562-98**	02...05 |
Eixo traseiro	Roda, ext.	T14 501285, TUAA 1239	**580/572/Q**	02...05 | Eixo Meritor
Eixo traseiro	Roda, int.	D7AH 1244 AA, TUAA 1243 A	**594 A/592 A/Q**	02...05 | Eixo Meritor
Motor	Alternador, diant.	BE5H10A303A	**6403-2RS1/C3**	02...05 | Alt. Bosch 75A | Mot. Cummins 8.3L
Motor	Alternador, tras.	BE5H 10A303 B	**62201-2RS1/ C3HTVT193**	02...05 | Alt. Bosch 75A | Mot. Cummins 8.3L
Motor	Bomba d'água	BG1X 8501 AA	**VKPC 4674**	02...05 | Mot. Cummins 8.3L | Polia c/ relevo lateral
Motor	Bomba d'água	BG1X 8501 AA	**VKPC 4903**	02...05 | Mot. Cummins 8.3L | Polia s/ relevo lateral
Motor	Bomba injetora, diant.	•	**30203 J2/Q**	02...05 | Mot. Cummins 8.3L
Motor	Bomba injetora, tras.	•	**30204 J2/Q**	02...05 | Mot. Cummins 8.3L
Motor	Polia da correia de serviço	BF0T 10B300 BA	**VKM 4932**	02...05 | Mot. Cummins 8.3L | c/ AC | Polia Lisa
Motor	Polia da correia de serviço	BF0T 10B300 BA	**VKM 4933**	02...05 | Mot. Cummins 8.3L | S/ AC | Polia estriada
FORD – CARGO 4331				
Câmbio	Eixo de saída, diant.	BG5X 7025 AA	**LM 806649/610/Q**	03...06 | Cx. Eaton RTLO 12913 A / RTLO 14918 B
Câmbio	Eixo primário	BG5X 7025 A	**6212 N/C3**	03...06 | Cx. Eaton RTLO 12913 A / RTLO 14918 B
Diferencial	Lateral da coroa, dir./esq.	D7AH 1244 AA, TUAA 1243 A	**594 A/592 A/Q**	03...06 | Eixo Meritor RS160/MS165
Direção	Terminal de direção, dir.	T16 415712 A	**VKY 6171**	03...06 | Rosca dir. | Compr. 120 mm
Eixo dianteiro	Roda, ext.	NCB 44135 A, 9N 4222	**3782/3720 A**	03...06 |
Eixo dianteiro	Roda, int.	D6HS 1240 AA, B9TT 1202 A	**HM 212049/011**	03...06 |
Eixo traseiro	Retentor do rolamento	E1HT 1175 AA	**531562-98**	03...06 |
Eixo traseiro	Roda, ext.	T14 501285, TUAA 1239	**580/572/Q**	03...06 | Eixo Meritor
Eixo traseiro	Roda, int.	D7AH 1244 AA, TUAA 1243 A	**594 A/592 A/Q**	03...06 | Eixo Meritor
Motor	Alternador, diant.	BE5H10A303A	**6403-2RS1/C3**	03...06 | Alt. Bosch 75A | Mot. Cummins 8.3L
Motor	Alternador, tras.	BE5H 10A303 B	**62201-2RS1/ C3HTVT193**	03...06 | Alt. Bosch 75A | Mot. Cummins 8.3L
Motor	Bomba d'água	BG1X 8501 AA	**VKPC 4674**	03...06 | Mot. Cummins 8.3L | Polia c/ relevo lateral
Motor	Bomba d'água	BG1X 8501 AA	**VKPC 4903**	03...06 | Mot. Cummins 8.3L | Polia s/ relevo lateral
Motor	Bomba injetora, diant.	•	**30203 J2/Q**	03...06 | Mot. Cummins 8.3L
Motor	Bomba injetora, tras.	•	**30204 J2/Q**	03...06 | Mot. Cummins 8.3L

Posição Grupo	Posição	Nº Montadora	Designação SKF	Observações
FORD – CARGO 4331				
Motor	Polia da correia de serviço	BF0T 10B300 BA	**VKM 4932**	03...06 | Mot. Cummins 8.3L | c/ AC | Polia Lisa
Motor	Polia da correia de serviço	BF0T 10B300 BA	**VKM 4933**	03...06 | Mot. Cummins 8.3L | S/ AC | Polia estriada
FORD – CARGO 4332				
Câmbio	Eixo de saída, diant.	BG5X 7025 AA	**LM 806649/610/Q**	06...07 | Cx. Eaton RTLO 14918 B
Câmbio	Eixo primário	BG5X 7025 A	**6212 N/C3**	06...07 | Cx. Eaton RTLO 14918 B
Diferencial	Lateral da coroa, dir./esq.	D7AH 1244 AA, TUAA 1243 A	**594 A/592 A/Q**	06...07 | Eixo Meritor RS160/MS165
Direção	Terminal de direção, dir.	T16 415712 A	**VKY 6171**	06...07 | Rosca dir. | Compr. 120 mm
Eixo dianteiro	Roda, ext.	NCB 44135 A, 9N 4222	**3782/3720 A**	06...07 |
Eixo dianteiro	Roda, int.	D6HS 1240 AA, B9TT 1202 A	**HM 212049/011**	06...07 |
Eixo traseiro	Retentor do rolamento	E1HT 1175 AA	**531562-98**	06...07 |
Eixo traseiro	Roda, ext.	T14 501285, TUAA 1239	**580/572/Q**	06...07 | Eixo Meritor
Eixo traseiro	Roda, int.	D7AH 1244 AA, TUAA 1243 A	**594 A/592 A/Q**	06...07 | Eixo Meritor
Embreagem	Desengate	•	**VKC 4744**	... | Cx. Eaton, Ø 395mm
FORD – CARGO 4532				
Câmbio	Eixo de saída, diant.	BG5X 7025 AA	**LM 806649/610/Q**	07...11 | Cx. Eaton RTLO 14918 B
Câmbio	Eixo primário	BG5X 7025 A	**6212 N/C3**	07...11 | Cx. Eaton RTLO 14918 B
Diferencial	Lateral da coroa, dir./esq.	D7AH 1244 AA, TUAA 1243 A	**594 A/592 A/Q**	07...11 | Eixo Meritor RS160/MS165
Direção	Terminal de direção, dir.	T16 415712 A	**VKY 6171**	07...11 | Rosca dir. | Compr. 120 mm
Eixo dianteiro	Roda, ext.	NCB 44135 A, 9N 4222	**3782/3720 A**	07...11 |
Eixo dianteiro	Roda, int.	D6HS 1240 AA, B9TT 1202 A	**HM 212049/011**	07...11 |
Eixo traseiro	Retentor do rolamento	E1HT 1175 AA	**531562-98**	07...11 |
Eixo traseiro	Roda, ext.	T14 501285, TUAA 1239	**580/572/Q**	07...11 | Eixo Meritor
Eixo traseiro	Roda, int.	D7AH 1244 AA, TUAA 1243 A	**594 A/592 A/Q**	07...11 | Eixo Meritor
FORD – CARGO 5031				
Câmbio	Eixo intermediário, diant.	BF5X 7118 A	**309 NR**	05/05...02/06 | Cx. Eaton RT 8908 LL
Câmbio	Eixo intermediário, tras.	BG5X 7121 AA	**N 308 ECP**	05/05...02/06 | Cx. Eaton RT 8908 LL
Câmbio	Eixo primário	BF5X 7025 A	**6212 N/C3**	05/05...02/06 | Cx. Eaton RT 8908 LL
Diferencial	Eixo de entrada, tras.	BG9X 1238 KA	**JLM714149 + JLM714110**	05/05...02/06 | Eixo Meritor MD168
Diferencial	Eixo intermediário	2U0 501319 A	**JLM 104945/910/Q**	05/05...02/06 | Eixo Meritor MD168
Diferencial	Lateral da coroa, dir./esq.	D7AH 1244 AA, TUAA 1243 A	**594 A/592 A/Q**	05/05...02/06 | Eixo Meritor MD/MR168

Posição Grupo	Posição	Nº Montadora	Designação SKF	Observações
FORD – CARGO 5031				
Direção	Terminal de direção, dir.	T16 415712 A	**VKY 6171**	05/05...02/06 | Rosca dir. | Compr. 120 mm
Eixo dianteiro	Roda, ext.	NCB 44135 A, 9N 4222	**3782/3720 A**	07...11 |
Eixo dianteiro	Roda, int.	D6HS 1240 AA, B9TT 1202 A	**HM 212049/011**	07...11 |
Eixo traseiro	Retentor do rolamento	E1HT 1175 AA	**531562-98**	05/05...02/06
Eixo traseiro	Roda, ext.	T14 501285, TUAA 1239	**580/572/Q**	05/05...02/06 | Eixo Meritor
Eixo traseiro	Roda, int.	D7AH 1244 AA, TUAA 1243 A	**594 A/592 A/Q**	05/05...02/06 | Eixo Meritor
Motor	Alternador, diant.	BE5H10A303A	**6403-2RS1/C3**	05/05...02/06 | Alt. Bosch 75A | Mot. Cummins 8.3L
Motor	Alternador, tras.	BE5H 10A303 B	**62201-2RS1/ C3HTVT193**	05/05...02/06 | Alt. Bosch 75A | Mot. Cummins 8.3L
Motor	Bomba d'água	BG1X 8501 AA	**VKPC 4674**	05/05...02/06 | Mot. Cummins 8.3L | Polia c/ relevo lateral
Motor	Bomba d'água	BG1X 8501 AA	**VKPC 4903**	05/05...02/06 | Mot. Cummins 8.3L | Polia s/ relevo lateral
Motor	Bomba injetora, diant.	•	**30203 J2/Q**	05/05...02/06 | Mot. Cummins 8.3L
Motor	Bomba injetora, tras.	•	**30204 J2/Q**	05/05...02/06 | Mot. Cummins 8.3L
Motor	Polia da correia de serviço	BF0T 10B300 BA	**VKM 4932**	05/05...02/06 | Mot. Cummins 8.3L | c/ AC | Polia Lisa
Motor	Polia da correia de serviço	BF0T 10B300 BA	**VKM 4933**	05/05...02/06 | Mot. Cummins 8.3L | S/ AC | Polia estriada
FORD – CARGO 5032				
Câmbio	Eixo intermediário, diant.	BF5X 7118 A	**309 NR**	05/05...02/06 | Cx. Eaton RT 8908 LL
Câmbio	Eixo intermediário, tras.	BG5X 7121 AA	**N 308 ECP**	05/05...02/06 | Cx. Eaton RT 8908 LL
Câmbio	Eixo primário	BF5X 7025 A	**6212 N/C3**	05/05...02/06 | Cx. Eaton RT 8908 LL
Diferencial	Eixo de entrada, tras.	BG9X 1238 KA	**JLM714149 + JLM714110**	05/05...02/06 | Eixo Meritor MD168
Diferencial	Eixo intermediário	2U0 501319 A	**JLM 104945/910/Q**	05/05...02/06 | Eixo Meritor MD168
Diferencial	Lateral da coroa, dir./esq.	D7AH 1244 AA, TUAA 1243 A	**594 A/592 A/Q**	05/05...02/06 | Eixo Meritor MD/MR168
Direção	Terminal de direção, dir.	T16 415712 A	**VKY 6171**	02/06...04/11 | Rosca dir. | Compr. 120 mm
Eixo dianteiro	Roda, ext.	NCB 44135 A, 9N 4222	**3782/3720 A**	07...11 |
Eixo dianteiro	Roda, int.	D6HS 1240 AA, B9TT 1202 A	**HM 212049/011**	07...11 |
Eixo traseiro	Retentor do rolamento	E1HT 1175 AA	**531562-98**	01/06...04/11
Eixo traseiro	Roda, ext.	T14 501285, TUAA 1239	**580/572/Q**	05/05...02/06 | Eixo Meritor
Eixo traseiro	Roda, int.	D7AH 1244 AA, TUAA 1243 A	**594 A/592 A/Q**	05/05...02/06 | Eixo Meritor
Embreagem	Desengate	•	**VKC 4744**	... | Cx. Eaton, Ø 395mm
FORD – CARGO 6332				
Câmbio	Eixo intermediário, diant.	BF5X 7118 A	**309 NR**	08...11 | Cx. Eaton RT 8908 LL
Câmbio	Eixo intermediário, tras.	BG5X 7121 AA	**N 308 ECP**	08...11 | Cx. Eaton RT 8908 LL
Câmbio	Eixo primário	BF5X 7025 A	**6212 N/C3**	08...11 | Cx. Eaton RT 8908 LL

Posição Grupo	Posição	Nº Montadora	Designação SKF	Observações
FORD – CARGO 6332				
Diferencial	Eixo de entrada, tras.	BG9X 1238 KA	**JLM714149 + JLM714110**	08...11 | Eixo Meritor MD168
Diferencial	Eixo intermediário	2U0 501319 A	**JLM 104945/910/Q**	08...11 | Eixo Meritor MD168
Diferencial	Lateral da coroa, dir./ esq.	D7AH 1244 AA, TUAA 1243 A	**594 A/592 A/Q**	08...11 | Eixo Meritor MD168
Direção	Terminal de direção, dir.	T16 415712 A	**VKY 6171**	08...11 | Rosca dir. | Compr. 120 mm
Eixo dianteiro	Roda, ext.	NCB 44135 A, 9N 4222	**3782/3720 A**	08...11 |
Eixo dianteiro	Roda, int.	D6HS 1240 AA, B9TT 1202 A	**HM 212049/011**	08...11 |
Eixo traseiro	Retentor do rolamento	E1HT 1175 AA	**531562-98**	08...11 |
Eixo traseiro	Roda, ext.	T14 501285, TUAA 1239	**580/572/Q**	08...11 | Eixo Meritor
Eixo traseiro	Roda, int.	D7AH 1244 AA, TUAA 1243 A	**594 A/592 A/Q**	08...11 | Eixo Meritor
FORD – CARGO 712				
Câmbio	Eixo intermediário	T2D 312051, T2D 312049	**25877/2/25821/2/Q**	07...12 | Cx. Eaton FSO 4305
Câmbio	Eixo primário	85HU 7025 B	**M 802048/011/ QCL7C**	07...12 | Cx. Eaton FSO 4305
Câmbio	Eixo secundário	T2D 311125, T2D 311126	**25581/25520**	07...12 | Cx. Eaton FSO 4305
Cardan	Cruzeta	•	**VKUA 4579 A**	07...12 | Mot. Cummins 3.9L 4Cil. | 4x2 | Pos. 2;5 | Tipo 1
Diferencial	Pinhão, tras.	•	**M 802048/011/ QCL7C**	07...12 | Eixo Dana 286
Eixo dianteiro	Roda, int.	XC45 1201 AA, XC45 1202 AA	**25590/Q + 25522/Q**	07...12 |
Eixo traseiro	Roda, ext.	BB 4221 A, 98HU 1175 AA	**368 A/362 A/Q**	07...12 |
Eixo traseiro	Roda, int.	61 4221, 61 4222	**3982/3920/2/Q**	07...12 |
Embreagem	Apoio	707600 B	**6203-2RSH/C3GJN**	07...12 |
Motor	Bomba d'água	BF5X 8501 A	**VKPC 4697**	07...12 | Mot. Cummins 3.9L
Motor	Polia da correia de serviço	BF0T 10B300 BA	**VKM 4932**	07...12 | Mot. Cummins 3.9L | c/ AC | Polia Lisa
Motor	Polia da correia de serviço	BF0T 10B300 BA	**VKM 4933**	07...12 | Mot. Cummins 3.9L | S/ AC | Polia estriada
FORD – CARGO 814				
Câmbio	Eixo intermediário	T2D 312051, T2D 312049	**25877/2/25821/2/Q**	96...02 | Cx. Eaton FSO 4305
Câmbio	Eixo primário	85HU 7025 B	**M 802048/011/ QCL7C**	96...02 | Cx. Eaton FSO 4305
Câmbio	Eixo secundário	T2D 311125, T2D 311126	**25581/25520**	96...02 | Cx. Eaton FSO 4305
Cardan	Cruzeta	•	**VKUA 4579 A**	96...02 | 4x2 | Pos. 2;5 | Tipo 1
Diferencial	Pinhão, diant.	•	**HM 807046/010/ QCL7C**	96...02 | Eixo Dana 80
Diferencial	Pinhão, tras.	85HU 7025 B	**M 802048/011/ QCL7C**	96...02 | Eixo Dana 80

Posição Grupo	Posição	Nº Montadora	Designação SKF	Observações
FORD – CARGO 814				
Eixo dianteiro	Roda, int.	XC45 1201 AA, XC45 1202 AA	**25590/Q + 25522/Q**	96...02 |
Eixo traseiro	Roda, ext.	BB 4221 A, 98HU 1175 AA	**368 A/362 A/Q**	96...02 |
Eixo traseiro	Roda, int.	61 4221, 61 4222	**3982/3920/2/Q**	96...02 |
Embreagem	Apoio	707600 B	**6203-2RSH/C3GJN**	–
Embreagem	Desengate	XC45 7448 AB	**VKC 4733**	... | Motor eletrônico
Motor	Bomba d'água	BF5X 8501 A	**VKPC 4697**	96...02 | Mot. Cummins 3.9L
Motor	Polia da correia de serviço	BF0T 10B300 BA	**VKM 4932**	96...02 | Mot. Cummins 3.9L | c/ AC | Polia Lisa
Motor	Polia da correia de serviço	BF0T 10B300 BA	**VKM 4933**	96...02 | Mot. Cummins 3.9L | S/ AC | Polia estriada
FORD – CARGO 815				
Câmbio	Eixo intermediário	T2D 312051, T2D 312049	**25877/2/25821/2/Q**	01...12 | Cx. Eaton FSO 4305
Câmbio	Eixo primário	85HU 7025 B	**M 802048/011/ QCL7C**	01...12 | Cx. Eaton FSO 4305
Câmbio	Eixo secundário	T2D 311125, T2D 311126	**25581/25520**	01...12 | Cx. Eaton FSO 4305
Cardan	Cruzeta	•	**VKUA 4579 A**	01...12 | Mot. Cummins 4BTAA 4Cil. | 4x2 | Pos. 2;5 | Tipo 1
Diferencial	Pinhão, diant.	•	**HM 807046/010/ QCL7C**	01...12 | Eixo Dana 284
Diferencial	Pinhão, tras.	85HU 7025 B	**M 802048/011/ QCL7C**	01...12 | Eixo Dana 284
Eixo dianteiro	Roda, int.	XC45 1201 AA, XC45 1202 AA	**25590/Q + 25522/Q**	01...12 |
Eixo traseiro	Roda, ext.	BB 4221 A, 98HU 1175 AA	**368 A/362 A/Q**	01...12 |
Eixo traseiro	Roda, int.	61 4221, 61 4222	**3982/3920/2/Q**	01...12 |
Embreagem	Apoio	707600 B	**6203-2RSH/C3GJN**	01...12 |
Embreagem	Desengate	XC45 7448 AB	**VKC 4733**	... | Motor eletrônico
Embreagem	Desengate	XC45 7448 AB	**VKC 4733**	... | Motor eletrônico
Motor	Bomba d'água	BF5X 8501 A	**VKPC 4697**	01...07 | Mot. Cummins 3.9L
Motor	Polia da correia de serviço	BF0T 10B300 BA	**VKM 4932**	01...07 | Mot. Cummins 3.9L | c/ AC | Polia Lisa
Motor	Polia da correia de serviço	BF0T 10B300 BA	**VKM 4933**	01...07 | Mot. Cummins 3.9L | S/ AC | Polia estriada
FORD – CARGO 915				
Câmbio	Eixo intermediário	T2D 312051, T2D 312049	**25877/2/25821/2/Q**	02...12 | Cx. Eaton FSO 4305
Câmbio	Eixo primário	85HU 7025 B	**M 802048/011/ QCL7C**	02...12 | Cx. Eaton FSO 4305
Câmbio	Eixo secundário	T2D 311125, T2D 311126	**25581/25520**	02...12 | Cx. Eaton FSO 4305
Cardan	Cruzeta	•	**VKUA 4579 A**	02...12 | Mot. Cummins 4BTAA 4Cil. | 4x2 | Pos. 2;5 | Tipo 1
Diferencial	Pinhão, diant.	•	**HM 807046/010/ QCL7C**	02...12 | Eixo Dana 284

Posição Grupo	Posição	Nº Montadora	Designação SKF	Observações
FORD – CARGO 915				
Diferencial	Pinhão, tras.	85HU 7025 B	**M 802048/011/ QCL7C**	02...12 | Eixo Dana 284
Eixo dianteiro	Roda, int.	XC45 1201 AA, XC45 1202 AA	**25590/Q + 25522/Q**	02...12 |
Eixo traseiro	Roda, ext.	BB 4221 A, 98HU 1175 AA	**368 A/362 A/Q**	02...12 |
Eixo traseiro	Roda, int.	61 4221, 61 4222	**3982/3920/2/Q**	02...12 |
Embreagem	Apoio	707600 B	**6203-2RSH/C3GJN**	02...12 |
Embreagem	Desengate	XC45 7448 AB	**VKC 4733**	... | Motor eletrônico
Motor	Bomba d'água	BF5X 8501 A	**VKPC 4697**	02...06 | Mot. Cummins 3.9L
Motor	Polia da correia de serviço	BF0T 10B300 BA	**VKM 4932**	02...06 | Mot. Cummins 3.9L | c/ AC | Polia Lisa
Motor	Polia da correia de serviço	BF0T 10B300 BA	**VKM 4933**	02...06 | Mot. Cummins 3.9L | S/ AC | Polia estriada
FORD – F-11000				
Câmbio	Eixo intermediário, diant.	T2D 312051, T2D 312049	**25877/2/25821/2/Q**	81...95 | Cx Eaton FS 4005 A
Câmbio	Eixo primário	T13 311169, T13 311165	**M 802048/011/ QCL7C**	81...95 | Cx Eaton FS 4005 A
Câmbio	Eixo secundário, tras.	T2D 311125, T2D 311126	**25581/25520**	81...95 | Cx Eaton FS 4005 A
Cardan	Cruzeta	•	**VKUA 4565 A**	81...95 | Mot. Perkins 6.357 | 4x2 | Pos. 2;3;5 | Tipo 1
Cardan	Cruzeta	•	**VKUA 4579 A**	81...95 | Mot. MWM 229 6cil. / Perkins 6.357 | 4x2 | Pos. 2;3;5 | Tipo 1
Diferencial	Eixo redução, dir.	•	**HM 807040/010/ QCL7C**	81...95 | Eixo MeritorL 345
Diferencial	Eixo redução, esq.	•	**HM 807046/010/ QCL7C**	81...95 | Eixo MeritorL 345
Diferencial	Lateral da coroa, dir.	•	**JLM714149 + JLM714110**	81...95 | Eixo Meritor RS/MS 19 220
Diferencial	Lateral da coroa, dir./esq.	•	**33281/Q + 33462/Q**	81...95 | Eixo Meritor H 340, 2 Veloc.
Diferencial	Pinhão, tras.	BH1X 1238 BA	**55200/437**	81...95 | Eixo Meritor L-147, RS/MS19 220
Diferencial	Pinhão, tras.	BC8T4A000C	**HM 807046/010/ QCL7C**	81...95 | Eixo Meritor H 340, 2 Veloc.
Direção	Barra de direção	C7TZ 3304 A	**VKY 6198**	81...95 | Compr. 422 mm
Direção	Terminal de direção, dir.	BD2 T3A131 A	**VKY 6197**	81...95 | Rosca dir. | Compr. 115 mm
Direção	Terminal de direção, esq.	BD2 T3A130 A	**VKY 6196**	81...95 | Rosca esq. | Compr. 115 mm
Eixo traseiro	Roda, ext.	BD0T1239A, BD0T1240A	**39590/39520/Q**	81...95
Embreagem	Desengate	82TU 7548 AQ	**VKC 5062**	81...95 | Mot. MWM
Motor	Alternador, diant.	707600 B	**6203-2RSH/C3GJN**	81...95 | Mot. MWM
Motor	Alternador, tras.	•	**6201-2RSH/C3GJN**	81...95 | Mot. MWM
Motor	Tensionador da correia de serviço	•	**VKM 4771**	81...95 | Mot. MWM | c/ AC

Posição Grupo	Posição	Nº Montadora	Designação SKF	Observações
FORD – F-12000				
Câmbio	Eixo intermediário, diant.	T2D 312051, T2D 312049	**25877/2/25821/2/Q**	...05 | Cx Eaton FS 4005 A / FS 4205 A
Câmbio	Eixo intermediário, diant./tras.	TE3 312051, T2D 311126	**25590/2/25520/2/Q**	...05 | Cx. Eaton FS 5205 A
Câmbio	Eixo primário	T13 311169, T13 311165	**M 802048/011/ QCL7C**	...05 | Cx Eaton FS 4005 A / FS 4205 A
Câmbio	Eixo secundário, tras.	T2D 311125, T2D 311126	**25581/25520**	...05 | Cx Eaton FS 4005 A / FS 4205 A
Cardan	Cruzeta	•	**VKUA 4579 A**	...05 | 4x2 | Pos. 2;3;5 | Tipo 1
Diferencial	Lateral da coroa, dir.	•	**JM 716649/716610**	...05 | Eixo Meritor RS/MS 19 140
Diferencial	Pinhão, diant.	BG9X 1238 DA	**55206/437**	...05 | Eixo Meritor RS/MS 19/23 145
Diferencial	Pinhão, tras.	BH1X 1238 BA	**55200/437**	...05 | Eixo Meritor RS/MS 19 140/220, RS/MS 19/23 230/235
Diferencial	Pinhão, tras.	•	**72212/2/72487/2/Q**	...05 | Eixo Meritor RS/MS 19/23 145
Direção	Barra de direção	C7TZ 3304 A	**VKY 6198**	...05 | Compr. 422 mm
Direção	Terminal de direção, dir.	BD2 T3A131 A	**VKY 6197**	...05 | Rosca dir. | Compr. 115 mm
Direção	Terminal de direção, esq.	BD2 T3A130 A	**VKY 6196**	...05 | Rosca esq. | Compr. 115 mm
Eixo dianteiro	Roda, ext.	NCB 44135A, 9N4 222	**3782/3720 A**	...05 |
Eixo dianteiro	Roda, int.		**HM 212049/011**	...05 |
Eixo traseiro	Roda, ext.	7EQH 1244, 7EQH 1243	**39590/39520/Q**	...05 |
Eixo traseiro	Roda, ext.	BG9X 1238 BA	**580/572/Q**	...05 | Meritor RS 23-155
Eixo traseiro	Roda, int.	D7AH 1244 AA, TUAA 1243 A	**594 A/592 A/Q**	...05 | Meritor RS 23-155
Embreagem	Desengate	•	**VKC 4745**	... | Cx. Eaton, Ø 395mm | s/ tubo guia
Embreagem	Desengate	•	**VKC 4746**	... | Cx. Eaton, Ø 395mm | c/ tubo guia
Motor	Alternador, diant.	707600 B	**6203-2RSH/C3GJN**	...05 | Mot. MWM
Motor	Alternador, tras.	•	**6201-2RSH/C3GJN**	...05 | Mot. MWM
Motor	Bomba d'água	BF5X 8501 A	**VKPC 4697**	...05 | Mot. Cummins 5.9L
Motor	Bomba d'água	2RB 121005	**VKPC 84131 A**	...05 | Mot. MWM
Motor	Polia da correia de serviço	BF0T 10B300 BA	**VKM 4932**	...05 | Mot. Cummins 3.9L | c/ AC | Polia Lisa
Motor	Polia da correia de serviço	BF0T 10B300 BA	**VKM 4933**	...05 | Mot. Cummins 3.9L | S/ AC | Polia estriada
Motor	Tensionador da correia de serviço	2RP 903157	**VKM 4769**	...05 | Mot. MWM
Motor	Tensionador da correia de serviço	T12 145275	**VKM 4770**	...05 | Mot. MWM
FORD – F-13000				
Cardan	Cruzeta	•	**VKUA 4579 A**	79...89 | Mot. Todos | 4x2 | Pos. 1;2;3;5 | Tipo 1
Diferencial	Eixo redução, dir.	•	**HM 807046/010/ QCL7C**	79...89 | Eixo Meritor L 345
Diferencial	Eixo redução, esq.	•	**HM 807040/010/ QCL7C**	79...89 | Eixo Meritor L 345
Direção	Barra de direção	C7TZ 3304 A	**VKY 6198**	79...89 | Compr. 422 mm
Direção	Terminal de direção, dir.	BD2 T3A131 A	**VKY 6197**	79...89 | Rosca dir. | Compr. 115 mm
Direção	Terminal de direção, esq.	BD2 T3A130 A	**VKY 6196**	79...89 | Rosca esq. | Compr. 115 mm

Posição Grupo	Posição	Nº Montadora	Designação SKF	Observações
FORD – F-13000				
Direção	Terminal de direção, esq.	T16 415711	**VKY 6224**	79...89 | Rosca esq. | Compr. 120 mm
Eixo dianteiro	Roda, ext.	8EB 1216, 81T 1202	**3585/3525/Q**	79...89 |
Eixo dianteiro	Roda, int.	8Q 1201 A	**39581/39520/Q**	79...89 |
Eixo traseiro	Roda, ext.	BD0T1239A, BD0T1240A	**39590/39520/Q**	79...89 |
Embreagem	Desengate	82TU 7548 AQ	**VKC 5062**	79...89 | Mot. MWM
Motor	Alternador, diant.	707600 B	**6203-2RSH/C3GJN**	79...89 | Mot. MWM
Motor	Alternador, tras.	•	**6201-2RSH/C3GJN**	79...89 | Mot. MWM
Motor	Bomba d'água	2RB 121005	**VKPC 84131 A**	79...89 | Mot. MWM
FORD – F-14000				
Câmbio	Eixo intermediário, diant.	T2D 312051, T2D 312049	**25877/2/25821/2/Q**	...05 | Cx Eaton FS 4005 A / FS 4205 A
Câmbio	Eixo intermediário, diant./tras.	TE3 312051, T2D 311126	**25590/2/25520/2/Q**	...05 | Cx. Eaton FS 5205 A
Câmbio	Eixo primário	T13 311169, T13 311165	**M 802048/011/ QCL7C**	...05 | Cx Eaton FS 4005 A / FS 4205 A
Câmbio	Eixo secundário, tras.	T2D 311125, T2D 311126	**25581/25520**	...05 | Cx Eaton FS 4005 A / FS 4205 A
Cardan	Cruzeta	•	**VKUA 4579 A**	80...95 | 4x2 | Pos. 2;3;5 | Tipo 1
Cardan	Cruzeta	•	**VKUA 4584 A**	92...00 | 4x2 | Pos. 2;3;5 | Tipo 1
Cardan	Cruzeta	•	**VKUA 4588 A**	99...00 | 4x2 | Pos. 2;3;5 | Tipo 3
Diferencial	Pinhão, diant.	BG9X 1238 DA	**55206/437**	| Eixo Meritor RS/MS 19/23 145
Diferencial	Pinhão, tras.	BH1X 1238 BA	**55200/437**	86... | Eixo Meritor RS/MS 19/23 230/235
Diferencial	Pinhão, tras.	•	**72212/2/72487/2/Q**	| Eixo Meritor RS/MS 19/23 145
Direção	Barra de direção	C7TZ 3304 A	**VKY 6198**	71... | Compr. 422 mm
Direção	Terminal de direção, dir.	T16 415712 A	**VKY 6171**	04/92...12/98 | Rosca dir. | Compr. 120 mm
Direção	Terminal de direção, dir.	BD2 T3A131 A	**VKY 6197**	87...92 | Rosca dir. | Compr. 115 mm
Direção	Terminal de direção, esq.	BD2 T3A130 A	**VKY 6196**	87...92 | Rosca esq. | Compr. 115 mm
Eixo dianteiro	Roda, ext.	8EB 1216, 81T 1202	**3585/3525/Q**	92...98 | Ver. HD
Eixo dianteiro	Roda, ext.	NCB 44135 A, 9N 4222	**3782/3720 A**	93...05 |
Eixo dianteiro	Roda, int.	8Q 1201 A	**39581/39520/Q**	93...05 | Ver. HD
Eixo traseiro	Retentor do rolamento	E1HT 1175 AA	**531562-98**	93...05 |
Eixo traseiro	Roda, ext.	7EQH 1244, 7EQH 1243	**39590/39520/Q**	82...92
Eixo traseiro	Roda, ext.	T14 501285, TUAA 1239	**580/572/Q**	93...05 | Todas Versões
Eixo traseiro	Roda, int.	T14 501313, TUAA 1243	**594/592 A/Q**	93...05 | Todas Versões
Embreagem	Desengate	•	**VKC 4745**	... | Cx. Eaton, Ø 395mm | s/ tubo guia
Embreagem	Desengate	•	**VKC 4746**	... | Cx. Eaton, Ø 395mm | c/ tubo guia
Embreagem	Desengate	82TU 7548 AQ	**VKC 5062**	... | Mot. MWM
Motor	Alternador, diant.	707600 B	**6203-2RSH/C3GJN**	Mot. MWM
Motor	Alternador, tras.	•	**6201-2RSH/C3GJN**	Mot. MWM
Motor	Bomba d'água	BF5X 8501 A	**VKPC 4697**	98...05 | Mot. Cummins 5.9L

Posição Grupo	Posição	Nº Montadora	Designação SKF	Observações
FORD – F-14000				
Motor	Bomba d'água	2RB 121005	**VKPC 84131 A**	92...95 | Mot. MWM D225, D229
Motor	Polia da correia de serviço	BF0T 10B300 BA	**VKM 4932**	... | Mot. Cummins 5.9L | c/ AC | Polia Lisa
Motor	Polia da correia de serviço	BF0T 10B300 BA	**VKM 4933**	... | Mot. Cummins 5.9L | S/ AC | Polia estriada
Motor	Tensionador da correia de serviço	2RP 903157	**VKM 4769**	95...98 | Mot. MWM 6.5L
Motor	Tensionador da correia de serviço	•	**VKM 4771**	81...92 | Mot. MWM | c/ AC
FORD – F-16000				
Câmbio	Eixo intermediário, diant./tras.	TE3 312051, T2D 311126	**25590/2/25520/2/Q**	...05 | Cx. Eaton FS 5205 A
Cardan	Cruzeta	•	**VKUA 4588 A**	98...05 | 4x2 | Pos. 2;3;5 | Tipo 3
Diferencial	Lateral da coroa, esq.	BH1X 1238 AA	**JP 12049/12010**	98...05 | Eixo Meritor RS/MS 23 240/245/248
Diferencial	Pinhão, diant.	BG9X 1238 DA	**55206/437**	98...05 | Eixo Meritor RS/MS 23 240/245/248
Eixo dianteiro	Roda, ext.	NCB 44135 A	**3782/3720 A**	98...05 |
Eixo traseiro	Retentor do rolamento	E1HT 1175 AA	**531562-98**	95...05 |
Eixo traseiro	Roda, ext.	T14 501285, TUAA 1239	**580/572/Q**	98...05 |
Eixo traseiro	Roda, int.	T14 501313, TUAA 1243	**594/592 A/Q**	98...05 |
Embreagem	Desengate	•	**VKC 4745**	... | Cx. Eaton, Ø 395mm | s/ tubo guia
Embreagem	Desengate	•	**VKC 4746**	... | Cx. Eaton, Ø 395mm | c/ tubo guia
Motor	Bomba d'água	BF5X 8501 A	**VKPC 4697**	98...05 | Mot. Cummins 5.9L
Motor	Polia da correia de serviço	BF0T 10B300 AA	**VKM 4932**	98...05 | Mot. Cummins 5.9L | c/ AC | Polia Lisa
Motor	Polia da correia de serviço	BF0T 10B300 AA	**VKM 4933**	98...05 | Mot. Cummins 5.9L | S/ AC | Polia estriada
FORD – F-19000				
Cardan	Cruzeta	•	**VKUA 4579 A**	83...87 | 4x2 | Pos. 2;3;5 | Tipo 1
Diferencial	Lateral da coroa, dir./esq.	•	**33281/Q + 33462/Q**	83...87 | Eixo meritor H 340
Diferencial	Pinhão, tras.	•	**HM 807046/010/ QCL7C**	83...87 | Eixo meritor H 340
Direção	Barra de direção	C7TZ 3304 A	**VKY 6198**	83...87 | Compr. 422 mm
Direção	Terminal de direção, dir.	BD2 T3A131 A	**VKY 6197**	83...87 | Rosca dir. | Compr. 115 mm
Direção	Terminal de direção, esq.	BD2 T3A130 A	**VKY 6196**	83...87 | Rosca esq. | Compr. 115 mm
Eixo traseiro	Roda, ext.	7EQH 1244, 7EQH 1243	**39590/39520/Q**	83...87 |
Embreagem	Desengate	82TU 7548 AQ	**VKC 5062**	83...87 | Mot. MWM
FORD – F-21000				
Cardan	Cruzeta	•	**VKUA 4579 A**	... | 4x2 | Pos. 2;3;5 | Tipo 1
Diferencial	Pinhão, tras.	BC8T4A000C	**HM 807046/010/ QCL7C**	... |
Direção	Barra de direção	C7TZ 3304 A	**VKY 6198**	... | Compr. 422 mm

Posição Grupo	Posição	Nº Montadora	Designação SKF	Observações
FORD – F-21000				
Direção	Terminal de direção, dir.	BD2 T3A131 A	**VKY 6197**	... | Rosca dir. | Compr. 115 mm
Direção	Terminal de direção, esq.	BD2 T3A130 A	**VKY 6196**	... | Rosca esq. | Compr. 115 mm
Eixo traseiro	Roda, ext.	BD0T1239A, BD0T1240A	**39590/39520/Q**	... |
Embreagem	Desengate	82TU 7548 AQ	**VKC 5062**	... | Mot. MWM
Motor	Alternador, diant.	707600 B	**6203-2RSH/C3GJN**	... | Mot. MWM
Motor	Alternador, tras.	•	**6201-2RSH/C3GJN**	... | Mot. MWM
Motor	Bomba d'água	2RB 121005	**VKPC 84131 A**	... | Mot. MWM
Motor	Tensionador da correia de serviço	T11 145275 A	**VKM 4771**	... | Mot. MWM
FORD – F-22000				
Cardan	Cruzeta	•	**VKUA 4579 A**	82...90 | 6x4 | Pos. 6;7;9;10 | Tipo 1
Cardan	Cruzeta	•	**VKUA 4584 A**	82...90 | 6x4 | Pos. 6;7;9;10 | Tipo 1
Diferencial	Pinhão, tras.	•72TU4630A / 72TU4616A	**55200/437**	82...90 | Eixo Meritor L-147
Direção	Barra de direção	C7TZ 3304 A	**VKY 6198**	82...90 | Compr. 422 mm
Direção	Terminal de direção, dir.	BD2 T3A131 A	**VKY 6197**	82...90 | Rosca dir. | Compr. 115 mm
Direção	Terminal de direção, esq.	BD2 T3A130 A	**VKY 6196**	82...90 | Rosca esq. | Compr. 115 mm
Direção	Terminal de direção, esq.	T16 415711	**VKY 6224**	82...90 | Rosca esq. | Compr. 120 mm
Embreagem	Desengate	82TU 7548 AQ	**VKC 5062**	82...90 | Mot. MWM
Motor	Alternador, diant.	707600 B	**6203-2RSH/C3GJN**	82...90 | Mot. MWM
Motor	Alternador, tras.	•	**6201-2RSH/C3GJN**	82...90 | Mot. MWM
Motor	Bomba d'água	2RB 121005	**VKPC 84131 A**	82...90 | Mot. MWM
Motor	Tensionador da correia de serviço	T11 145275 A	**VKM 4771**	82...90 | Mot. MWM
FORD – F-350				
Câmbio	Eixo intermediário, tras.	D8UZ 7025 A	**6308 NR**	...90 | Cx. Eaton 240V
Câmbio	Eixo primário	BF8T 7025 A	**28580/2/28521/2/Q**	99... | Cx. ZF S5-420
Câmbio	Eixo secundário, tras.	D8UZ 7025 A	**6308 NR**	...90 | Cx. Eaton 240V
Cardan	Cruzeta	•	**VKUA 4554 A**	...90 | 4x2 | Pos. 2;5 | Tipo 1
Cardan	Cruzeta	•	**VKUA 4577 A**	...90 | 4x2 | Pos. 2;5 | Tipo 1
Diferencial	Lateral da coroa, dir.	TCAA 1244 A	**387 A/382 A/Q**	1957...1977
Direção	Barra de direção	C7TZ 3280 BH	**VKY 6199**	71...86 | Compr. 610 mm
Direção	Coluna, inf.	BZTU 30650 A	**368 A/362 A/Q**	1971...
Direção	Terminal de direção, dir.	BD2 T3A131 A	**VKY 6197**	68...78 | Rosca dir. | Compr. 115 mm
Direção	Terminal de direção, dir.	C7TZ 3A130 A	**VKY 6200**	71...86 | Rosca dir. | Compr. 140 mm, curto
Direção	Terminal de direção, esq.	BD2 T3A130 A	**VKY 6196**	68...78 | Rosca esq. | Compr. 115 mm
Direção	Terminal de direção, esq.	C7TZ 3A131 A	**VKY 6201**	71...86 | Rosca esq. | Compr. 450 mm, longo
Eixo dianteiro	Roda, ext.	•	**1380/1328/Q**	1970
Eixo dianteiro	Roda, ext.	C8TA 1217 A	**15101/15245**	1971

Posição Grupo	Posição	Nº Montadora	Designação SKF	Observações
FORD – F-350				
Eixo dianteiro	Roda, int.	B7A 4220 A	**LM 501349/310/Q**	1957...1977
Eixo traseiro	Roda, ext.	61 4221 A/4222 A	**368 A/362 A/Q**	1957...1977
Eixo traseiro	Roda, int.	TCAA 1244 A	**387 A/382 A/Q**	1957...1977
Embreagem	Apoio	707600 B	**6203-2RSH/C3GJN**	1957...1977
Embreagem	Cilindro Escravo	2C34 7C522 EH	**VKCH 151065**	99... |
Embreagem	Cilindro Mestre	2C34 7C522 EH	**VKCH 101126**	99... |
Embreagem	Desengate	82TU 7548 AQ	**VKC 5062**	... | Mot. MWM
Motor	Alternador, diant.	•	**6204-2RS2/C3GJN**	... | Motor gasolina
Motor	Alternador, tras.	707600 B	**6203-2RSH/C3GJN**	... | Motor diesel
Motor	Bomba d'água	BF5X 8501 A	**VKPC 4697**	98... | Mot. Cummins 3.9L
Motor	Bomba d'água	WD5T 8501 A	**VKPC 84131 A**	... | Mot. MWM D225/D229
Motor	Dínamo, diant.	707600 B	**6203-2RSH/C3GJN**	... |
Motor	Dínamo, tras.	•	**6200-2RSH/C3**	... |
Motor	Polia da correia de serviço	BF0T 10B300 BA	**VKM 4932**	98.. | Mot. Cummins 3.9L | c/ AC | Polia Lisa
Motor	Polia da correia de serviço	BF0T 10B300 BA	**VKM 4933**	98.. | Mot. Cummins 3.9L | S/ AC | Polia estriada
Motor	Tensionador da correia de serviço	T11 145275 A	**VKM 4771**	... | Mot. MWM
Suspensão	Pivô inferior	8C3Z 3050 D	**VKDS 4735**	98... |
Suspensão	Pivô kit inf./sup.	8C3Z 3050 D, 8C3Z 3049 B	**VKDS 4781**	98... |
Suspensão	Pivô superior	8C3Z 3049 B	**VKDS 4731**	98... |
FORD – F-400				
Câmbio	Eixo intermediário, tras.	•	**6308 N**	... | Cx. Eaton 240V
Câmbio	Eixo secundário, tras.	•	**6211-ZNR**	... | Cx. Eaton 240V
Cardan	Cruzeta	•	**VKUA 4577 A**	... | 4x2 | Pos. 2;5 | Tipo 1
Diferencial	Lateral da coroa, dir.	TCAA 1244 A	**387 A/382 A/Q**	... |
Diferencial	Pinhão, tras.	BC8T 4A000 C	**HM 807046/010/ QCL7C**	... | Eixo Braseixos
Direção	Barra de direção	C7TZ 3280 BH	**VKY 6199**	... | Compr. 610 mm
Direção	Coluna, inf.	BZTU 30650 A	**6307 NR**	... |
Direção	Terminal de direção, dir.	C7TZ 3A130 A	**VKY 6200**	... | Rosca dir. | Compr. 140 mm, curto
Direção	Terminal de direção, esq.	C7TZ 3A131 A	**VKY 6201**	... | Rosca esq. | Compr. 450 mm, longo
Eixo dianteiro	Roda, ext.	C8TA 1217 A	**15101/15245**	... |
Eixo dianteiro	Roda, int.	B7A 4220 A	**LM 501349/310/Q**	... |
Eixo traseiro	Roda, ext.	61 4221 A/4222 A	**368 A/362 A/Q**	... |
Eixo traseiro	Roda, int.	TCAA 1244 A	**387 A/382 A/Q**	... |
Embreagem	Apoio	707600 B	**6203-2RSH/C3GJN**	... |
Embreagem	Desengate	82TU 7548 AQ	**VKC 5062**	... | Mot. MWM
Motor	Alternador, diant.	7RA10094A	**6203-2RSH/ C3HTVT200**	... | Motor diesel
Motor	Polia tensora	WD8T9K913B	**6204-2RSH/C3**	... | Motor gasolina

Posição Grupo	Posição	Nº Montadora	Designação SKF	Observações
FORD – F-4000				
Câmbio	Eixo intermediário, diant./tras.	T2D 312051, T2D 312049	**25877/2/25821/2/Q**	96...98 | Cx. Eaton FSO 4305 B
Câmbio	Eixo intermediário, tras.	TNQ 311277	**6308 NR**	74...98 | Cx. Eaton 240 F/V / CL 2615 C / FS 2305 C
Câmbio	Eixo primário	BF8T 7025 A	**28580/2/28521/2/Q**	99... | Cx. ZF S5-420
Câmbio	Eixo primário	TNQ 311277	**6308 NR**	91...98 | Cx. Eaton CL 2615 C / FS 2305 C
Câmbio	Eixo primário		**M 802048/011/ QCL7C**	96...98 | Cx. Eaton FSO 4305 B
Câmbio	Eixo secundário, tras.	BG1T 7127 A, BG8T 7R067 A	**25581/25520**	96...98 | Cx. Eaton FSO 4305 B
Câmbio	Eixo secundário, tras.	TNQ 311277	**6308 NR**	74...98 | Cx. Eaton 240 F/V / CL 2615 C / FS 2305 C
Cardan	Cruzeta	•	**VKUA 4565 A**	82...98 | Mot. Todos | 4x2 | Pos. 2;5 | Tipo 1
Cardan	Cruzeta	•	**VKUA 4577 A**	74...81 | Mot. MWM 226 4cil. | 4x2 | Pos. 2;5 | Tipo 1
Diferencial	Lateral da coroa, dir./esq.	BEOY 4220 A	**387 A/382 A/Q**	Albarus
Diferencial	Pinhão, diant.	BEOY 4615 A	**HM 88542/2/510/2/ QCL7C**	Albarus
Diferencial	Pinhão, tras.	BEOY 4625 A	**HM 803146/2/110/2/ QCL7C**	Albarus
Diferencial	Pinhão, tras.		**HM 807040/010/ QCL7C**	Albarus
Diferencial	Pinhão, tras.		**HM 807046/010/ QCL7C**	Braseixo
Direção	Barra de direção	C7TZ 3280 BH	**VKY 6199**	...86 | Compr. 610 mm
Direção	Terminal de direção, dir.	C7TZ 3A130 A	**VKY 6200**	...86 | Rosca dir. | Compr. 140 mm, curto
Direção	Terminal de direção, esq.	C7TZ 3A131 A	**VKY 6201**	...86 | Rosca esq. | Compr. 450 mm, longo
Eixo dianteiro	Roda, ext.	C8TA 1217 A	**15101/15245**	...1985
Eixo dianteiro	Roda, int.	B7A 4220 A	**LM 501349/310/Q**	...1985
Eixo traseiro	Roda, ext.	61 4221 A/4222 A	**368 A/362 A/Q**	Eixo Albarus M70 HD
Eixo traseiro	Roda, ext.		**JLM506849 + JLM506810**	2000
Eixo traseiro	Roda, int.	B6T 1243 A/1240 A	**3982/3920/2/Q**	Eixo Albarus M70 HD
Embreagem	Cilindro Escravo	2C34 7C522 EH	**VKCH 151065**	99... |
Embreagem	Cilindro Mestre	2C34 7C522 EH	**VKCH 101126**	99... |
Embreagem	Desengate	F81Z 7548 AC	**VKC 4720**	11/98... | Mot. Cummins
Embreagem	Desengate	XC45 7448 AB	**VKC 4733**	96..10/98 | Mot. Cummins
Embreagem	Desengate	82TU 7548 AQ	**VKC 5062**	... | Mot. MWM 4.10
Motor	Alternador, diant.	7RA10094A	**6203-2RSH/ C3HTVT200**	...
Motor	Bomba d'água	BF5X 8501 A	**VKPC 4697**	... | Mot. Cummins
Motor	Bomba d'água	E5TN 8501 AA	**VKPC 4898**	... | Mot. Ford 4.4 | s/ tampa traseira
Motor	Bomba d'água	2RB 121005	**VKPC 84131 A**	... | Mot. MWM D225, D229
Motor	Dínamo, diant.	707600 B	**6203-2RSH/C3GJN**	...
Motor	Polia da correia de serviço	BF6T 19W629 A	**VKM 4767**	... | Mot. MWM 4.3 | Polia do AC
Motor	Polia da correia de serviço	BF6T 2884 AA	**VKM 4772**	... | Mot. MWM 4.3 | Polia de apoio do acionamento do ventilador
Motor	Polia da correia de serviço	BF0T 10B300 BA	**VKM 4933**	... | Mot. Cummins 3.9L | S/ AC | Polia estriada

Posição Grupo	Posição	Nº Montadora	Designação SKF	Observações
FORD – F-4000				
Motor	Polia tensora	WD8T9K913B	**6204-2RSH/C3**	...
Motor	Tensionador da correia de serviço	T11 145275 A	**VKM 4771**	... | Mot. MWM
Motor	Polia da correia de serviço	BF0T 10B300 BA	**VKM 4932**	... | Mot. Cummins 3.9L | c/ AC | Polia Lisa
Suspensão	Bieleta dir.	2C35 3B438 AD	**VKDS 6044**	02... | Lado direito
Suspensão	Bieleta esq.	2C35 3B439 AD	**VKDS 6045**	02... | Lado esquerdo
Suspensão	Bieleta, dir./esq.	F81Z 5K483 BA	**VKDS 6046**	98...00
Suspensão	Pivô inferior	5C3Z 3050 E	**VKDS 4764**	98...12
Suspensão	Pivô kit inf./sup.	5C3Z 3050 E, 4C3Z 3049 DB	**VKDS 4780**	98...12
Suspensão	Pivô superior	4C3Z 3049 DB	**VKDS 4763**	98...12
FORD – F-600				
Câmbio	Eixo intermediário, tras.	D8UZ 7025 A	**6308 NR**	... | Cx. Eaton 240 F/V
Câmbio	Eixo secundário, tras.	D8UZ 7025 A	**6308 NR**	... | Cx. Eaton 240 F/V
Diferencial	Eixo redução, dir.	•	**HM 807046/010/ QCL7C**	79...81 | Eixo Meritor L 345
Diferencial	Eixo redução, esq.	•	**HM 807040/010/ QCL7C**	79...81 | Eixo Meritor L 345
Diferencial	Pinhão, tras.	•72TU4630A / 72TU4616A	**55200/437**	1972
Diferencial	Pinhão, tras.	•BC8T4A000C	**HM 807046/010/ QCL7C**	04/71...
Direção	Barra de direção	C7TZ 3304 A	**VKY 6198**	... | Compr. 422 mm
Eixo dianteiro	Roda, int.	TE3 312051, BG5X 7R067 BA	**25590/Q + 25522/Q**	1956...1971
Eixo traseiro	Roda, ext.	BD0T1239A, BD0T1240A	**39590/39520/Q**	04/71...
Eixo traseiro	Roda, ext.	B6T1243A / B6T1244A	**3982/3920/2/Q**	1976...1970
Eixo traseiro	Roda, int.	BC8T4A000K	**33287/33462/Q**	1956...1970
Eixo traseiro	Roda, int.	BD0T12438 / BD0T1244B	**JM 714249/210/Q**	04/71...
Embreagem	Apoio	707600 B	**6203-2RSH/C3GJN**	...
Embreagem	Desengate	•	**430056 B**	1972...1974
Embreagem	Desengate	82TU 7548 AQ	**VKC 5062**	... | Mot. MWM 4.10
Motor	Alternador, diant.	707600 B	**6203-2RSH/C3GJN**	1974...1977 | Mot. Diesel
Motor	Alternador, diant.	•	**6204-2RS2/C3GJN**	1974... | Mot. Gasolina
Motor	Alternador, tras.	•	**6200-2RSH/C3**	...1973
Motor	Alternador, tras.	707600 B	**6203-2RSH/C3GJN**	Mot. Diesel
Motor	Bomba d'água	•	**6305-2RS1**	1968...
Motor	Dínamo, diant.	707600 B	**6203-2RSH/C3GJN**	...
Motor	Dínamo, tras.	•	**6200-2RSH/C3**	... |
Motor	Tensionador da correia de serviço	T12 145275	**VKM 4770**	...92

Posição Grupo	Posição	Nº Montadora	Designação SKF	Observações
FORD – F-700				
Cardan	Cruzeta	•	**VKUA 4579 A**	... | 4x2 | Pos. 2;3;5 | Tipo 1
Diferencial	Lateral da coroa, dir.	BC74A000C	**HM 807046/010/ QCL7C**	... | Eixo Meritor 345
Diferencial	Lateral da coroa, esq.	BC8T4A000C	**HM 807040/010/ QCL7C**	... | Eixo Meritor 345
Diferencial	Pinhão, diant.	TCAA1243A / TCAA1244A	**387 A/382 A/Q**	... | Eixo 2 velocidade
Direção	Barra de direção	C7TZ 3304 A	**VKY 6198**	... | Compr. 422 mm
Direção	Terminal de direção, dir.	BD2 T3A131 A	**VKY 6197**	... | Rosca dir. | Compr. 115 mm
Direção	Terminal de direção, esq.	BD2 T3A130 A	**VKY 6196**	... | Rosca esq. | Compr. 115 mm
Eixo traseiro	Roda, ext.	BDOT1239A, BDOT1240A	**39590/39520/Q**	... |
Embreagem	Apoio	707600 B	**6203-2RSH/C3GJN**	... |
Embreagem	Desengate	82TU 7548 AQ	**VKC 5062**	... | Mot. MWM
Motor	Alternador, diant.	707600 B	**6203-2RSH/C3GJN**	... | Mot. Diesel
Motor	Alternador, diant.	•	**6204-2RS2/C3GJN**	... | Mot. Gasolina
Motor	Alternador, tras.	•	**6200-2RSH/C3**	... |
Motor	Bomba d'água	•	**6305-2RS1**	... |
Motor	Dínamo, diant.	707600 B	**6203-2RSH/C3GJN**	... |
Motor	Dínamo, tras.	•	**6200-2RSH/C3**	... |
FORD – F-7000				
Cardan	Cruzeta	•	**VKUA 4579 A**	... | 4x2 | Pos. 2;3;5 | Tipo 1
Diferencial	Lateral da coroa, dir.	•	**HM 807046/010/ QCL7C**	... | Eixo Meritor L 345
Diferencial	Lateral da coroa, dir./esq.	•	**33281/Q + 33462/Q**	... | Eixo Meritor H 340
Diferencial	Lateral da coroa, esq.	•	**HM 807040/010/ QCL7C**	... | Eixo Meritor L 345
Diferencial	Pinhão, tras.	•	**HM 807046/010/ QCL7C**	... | Eixo Meritor H 340
Direção	Barra de direção	C7TZ 3304 A	**VKY 6198**	... | Compr. 422 mm
Direção	Terminal de direção, dir.	BD2 T3A131 A	**VKY 6197**	... | Rosca dir. | Compr. 115 mm
Direção	Terminal de direção, esq.	BD2 T3A130 A	**VKY 6196**	... | Rosca esq. | Compr. 115 mm
Eixo traseiro	Roda, ext.	7EQH1238	**39590/39520/Q**	...
FORD – F-750				
Cardan	Cruzeta	•	**VKUA 4579 A**	... | 4x2 | Pos. 2;3;5 | Tipo 1
Diferencial	Lateral da coroa, dir.	•	**HM 807046/010/ QCL7C**	... | Eixo Meritor L 345
Diferencial	Lateral da coroa, dir./esq.	•	**33281/Q + 33462/Q**	... | Eixo Meritor H 340
Diferencial	Lateral da coroa, esq.	•	**HM 807040/010/ QCL7C**	... | Eixo Meritor L 345
Diferencial	Pinhão, tras.	•	**HM 807046/010/ QCL7C**	... | Eixo Meritor H 340
Eixo traseiro	Roda, ext.	BDOT1239A, BDOT1240A	**39590/39520/Q**	...

Posição Grupo	Posição	Nº Montadora	Designação SKF	Observações
FORD – F-750				
Eixo traseiro	Roda, int.	BDOT12438 / BDOT1244B	**JM 714249/210/Q**	...
Embreagem	Apoio	707600 B	**6203-2RSH/C3GJN**	...
Motor	Alternador, diant.	707600 B	**6203-2RSH/C3GJN**	... | Mot. Diesel
Motor	Alternador, diant.	•	**6204-2RS2/C3GJN**	... | Mot. Gasolina
Motor	Alternador, tras.	•	**6200-2RSH/C3**	... |
Motor	Bomba d'água	•	**6305-2RS1**	...
Motor	Dínamo, diant.	707600 B	**6203-2RSH/C3GJN**	...
Motor	Dínamo, tras.	•	**6200-2RSH/C3**	... |
FORD – F-8000				
Câmbio	Eixo intermediário, tras.	85HU 7D283 A	**N 309 ECP**	... | Cx. Eaton 390V | Aplicado também mod. FT
Câmbio	Eixo primário	T13 311169, T13 311165	**M 802048/011/ QCL7C**	... | Cx. Eaton 390V | Aplicado também mod. FT
Câmbio	Eixo secundário, tras.	TN4 312039, TN4 312049	**28580/2/Q + 28527-RB**	... | Cx. Eaton 390V | Aplicado também mod. FT
Diferencial	Lateral da coroa, dir.	•	**HM 807046/010/ QCL7C**	... | Eixo Meritor L 345 | Aplicado também mod. FT
Diferencial	Lateral da coroa, dir./esq.	•	**33281/Q + 33462/Q**	... | Eixo Meritor H 340 | Aplicado também mod. FT
Diferencial	Lateral da coroa, esq.	•	**HM 807040/010/ QCL7C**	... | Eixo Meritor L 345 | Aplicado também mod. FT
Diferencial	Pinhão, tras.	•	**HM 807046/010/ QCL7C**	... | Eixo Meritor H 340 | Aplicado também mod. FT
Direção	Barra de direção	C7TZ 3304 A	**VKY 6198**	... | Eixo Meritor H 340 | Aplicado também mod. FT | Compr. 422 mm
Direção	Terminal de direção, dir.	BD2 T3A131 A	**VKY 6197**	... | Rosca dir. | Compr. 115 mm | Aplicado também mod. FT
Direção	Terminal de direção, esq.	BD2 T3A130 A	**VKY 6196**	... | Rosca esq. | Compr. 115 mm | Aplicado também mod. FT
Eixo traseiro	Roda, ext.	7EQH1238	**39590/39520/Q**	... | Aplicado também mod. FT
FORD – F-8500				
Câmbio	Eixo intermediário, tras.	85HU 7D283 A	**N 309 ECP**	... | Cx. Eaton 390V | Aplicado também mod. FT
Câmbio	Eixo primário	T13 311169, T13 311165	**M 802048/011/ QCL7C**	... | Cx. Eaton 390V | Aplicado também mod. FT
Câmbio	Eixo secundário, tras.	TN4 312039, TN4 312049	**28580/2/Q + 28527-RB**	... | Cx. Eaton 390V | Aplicado também mod. FT
Diferencial	Pinhão, diant.	•	**HM 807046/010/ QCL7C**	... | Aplicado também mod. FT
Eixo traseiro	Roda, ext.	7EQH1238	**39590/39520/Q**	... | Aplicado também mod. FT

Posição Grupo	Posição	Nº Montadora	Designação SKF	Observações
GM – 12170				
Embreagem	Desengate	•	**VKC 4731**	07/00... | Embr. Eaton Ø 365mm
GM – 14190				
Embreagem	Desengate	•	**VKC 4731**	07/00... | Embr. Eaton Ø 365mm
GM – 15190				
Embreagem	Desengate	•	**VKC 4731**	07/00... | Embr. Eaton Ø 365mm
GM – 16190				
Embreagem	Desengate	•	**VKC 4731**	07/00... | Embr. Eaton Ø 365mm
GM – 16220				
Embreagem	Desengate	•	**VKC 4731**	07/00... | Embr. Eaton Ø 365mm
GM – A60				
Câmbio	Eixo primário	•	**6211-ZNR**	Câmbio Fuller seco 5 marchas
Câmbio	Eixo primário	•	**HM 807046/010/ QCL7C**	1985...
Câmbio	Eixo primário, diant.	3342148	**M 802048/011/ QCL7C**	1985... | Câmbio Clark Delta
Câmbio	Eixo secundário, tras.	•	**6308 N**	Câmbio Clark sincro. 4 marchas
Câmbio	Eixo secundário, tras.	•	**6308 NR**	Câmbio Fuller seco 5 marchas
Câmbio	Eixo secundário, tras.	•	**6309 NR**	Câmbio Fuller sincro. 5 marchas
Diferencial	Lateral da coroa, dir./esq.	•	**33281/Q + 33462/Q**	79...89 | Eixo Meritor 340, 2 Veloc.
Diferencial	Pinhão, diant.	9418356	**M 802048/011/ QCL7C**	1985...
Diferencial	Pinhão, tras.	•	**55200/437**	85...89 | Eixo Meritor L-147
Diferencial	Pinhão, tras.	454021	**HM 807046/010/ QCL7C**	1980... | Red. 6,61 / 9,09
Diferencial	Pinhão, tras.	•	**HM 807046/010/ QCL7C**	79...89 | Eixo Meritor 340, 2 Veloc.
Eixo traseiro	Roda, ext.	457496	**39585/39520/Q**	1980... | Red. 6,61 / 9,09
Eixo traseiro	Roda, int.	457439	**33287/33462/Q**	1980... | Red. 6,61 / 9,09
Motor	Alternador, diant.	707600 B	**6203-2RSH/C3GJN**	1967... | Mot. Perkins
Motor	Polia tensora	94642765	**6205-Z**	Compressor de ar
GM – A70				
Câmbio	Eixo primário	•	**6211-ZNR**	Câmbio Fuller seco 5 marchas
Câmbio	Eixo primário	•	**HM 807046/010/ QCL7C**	1985...
Câmbio	Eixo primário, diant.	3342148	**M 802048/011/ QCL7C**	1985... | Câmbio Clark Delta
Câmbio	Eixo secundário, tras.	•	**6308 N**	Câmbio Clark sincro. 4 marchas
Câmbio	Eixo secundário, tras.	•	**6308 NR**	Câmbio Fuller seco 5 marchas

Posição Grupo	Posição	Nº Montadora	Designação SKF	Observações
GM – A70				
Câmbio	Eixo secundário, tras.	•	**6309 NR**	Câmbio Fuller sincro. 5 marchas
Diferencial	Eixo dupla redução, dir.	454021	**HM 807046/010/ QCL7C**	1980... | Red. 6,65 / 9,13
Diferencial	Eixo dupla redução, esq.	7329593	**HM 807040/010/ QCL7C**	1980... | Red. 6,65 / 9,13
Diferencial	Eixo redução, dir.	•	**HM 807046/010/ QCL7C**	83...84 | Eixo Meritor 345
Diferencial	Eixo redução, esq.	•	**HM 807040/010/ QCL7C**	83...84 | Eixo Meritor 345
Diferencial	Pinhão, diant.	9418356	**M 802048/011/ QCL7C**	1985...
Eixo traseiro	Roda, ext.	7325084	**39590/39520/Q**	1980...
Motor	Polia tensora	94642765	**6205-Z**	Compressor de ar
GM – A80				
Câmbio	Eixo primário	•	**6211-ZNR**	Câmbio Fuller seco 5 marchas
Câmbio	Eixo primário	•	**HM 807046/010/ QCL7C**	1985...
Câmbio	Eixo primário, diant.	3342148	**M 802048/011/ QCL7C**	1985... | Câmbio Clark Delta
Câmbio	Eixo secundário, tras.	•	**6308 N**	Câmbio Clark sincro. 4 marchas
Câmbio	Eixo secundário, tras.	•	**6308 NR**	Câmbio Fuller seco 5 marchas
Câmbio	Eixo secundário, tras.	•	**6309 NR**	Câmbio Fuller sincro. 5 marchas
Diferencial	Pinhão, diant.	9418356	**M 802048/011/ QCL7C**	1985...
Diferencial	Pinhão, tras.	454021	**HM 807046/010/ QCL7C**	1980... | Red. 6,61 / 9,09
Eixo traseiro	Roda, ext.	457496	**39585/39520/Q**	1980...
Eixo traseiro	Roda, int.	457439	**33287/33462/Q**	1980...
Motor	Polia tensora	94642765	**6205-Z**	Compressor de ar
GM – A90				
Câmbio	Eixo primário	•	**6211-ZNR**	Câmbio Fuller seco 5 marchas
Câmbio	Eixo primário	•	**HM 807046/010/ QCL7C**	1985...
Câmbio	Eixo primário, diant.	3342148	**M 802048/011/ QCL7C**	1985... | Câmbio Clark Delta
Câmbio	Eixo secundário, tras.	•	**6308 N**	Câmbio Clark sincro. 4 marchas
Câmbio	Eixo secundário, tras.	•	**6308 NR**	Câmbio Fuller seco 5 marchas
Câmbio	Eixo secundário, tras.	•	**6309 NR**	Câmbio Fuller sincro. 5 marchas
Diferencial	Eixo dupla redução, dir.	454021	**HM 807046/010/ QCL7C**	1980... | Red. 6,65 / 9,13
Diferencial	Eixo dupla redução, esq.	7329593	**HM 807040/010/ QCL7C**	1980... | Red. 6,65 / 9,13
Diferencial	Pinhão, diant.	9418356	**M 802048/011/ QCL7C**	1985...
Eixo traseiro	Roda, ext.	7325084	**39590/39520/Q**	1980...
Motor	Polia tensora	94642765	**6205-Z**	Compressor de ar

Posição Grupo	Posição	Nº Montadora	Designação SKF	Observações
GM – A99				
Câmbio	Eixo primário	•	**6211-ZNR**	Câmbio Fuller seco 5 marchas
Câmbio	Eixo primário	•	**HM 807046/010/ QCL7C**	1985...
Câmbio	Eixo primário, diant.	3342148	**M 802048/011/ QCL7C**	1985... | Câmbio Clark Delta
Câmbio	Eixo secundário, tras.	•	**6308 N**	Câmbio Clark sincro. 4 marchas
Câmbio	Eixo secundário, tras.	•	**6308 NR**	Câmbio Fuller seco 5 marchas
Câmbio	Eixo secundário, tras.	•	**6309 NR**	Câmbio Fuller sincro. 5 marchas
Diferencial	Pinhão, diant.	9418356	**M 802048/011/ QCL7C**	1985...
Motor	Polia tensora	94642765	**6205-Z**	Compressor de ar
GM – C60				
Câmbio	Eixo primário	•	**6211-ZNR**	Câmbio Fuller seco 5 marchas
Câmbio	Eixo primário	•	**HM 807046/010/ QCL7C**	1985...
Câmbio	Eixo primário, diant.	3342148	**M 802048/011/ QCL7C**	1985... | Câmbio Clark Delta
Câmbio	Eixo secundário, tras.	•	**6308 N**	Câmbio Clark sincro. 4 marchas
Câmbio	Eixo secundário, tras.	•	**6308 NR**	Câmbio Fuller seco 5 marchas
Câmbio	Eixo secundário, tras.	•	**6309 NR**	Câmbio Fuller sincro. 5 marchas
Cardan	Suporte	•	**10G-88107**	1965...1980 | Mot. Perkins
Diferencial	Lateral da coroa, dir./esq.	•	**33281/Q + 33462/Q**	79...89 | Eixo Meritor 340, 2 Veloc.
Diferencial	Pinhão, diant.	9418356	**M 802048/011/ QCL7C**	1985...
Diferencial	Pinhão, tras.	•	**55200/437**	85...89 | Eixo Meritor L-147
Diferencial	Pinhão, tras.	454021	**HM 807046/010/ QCL7C**	1964... | Red. 6,61 / 9,09
Diferencial	Pinhão, tras.	•	**HM 807046/010/ QCL7C**	79...89 | Eixo Meritor 340, 2 Veloc.
Eixo dianteiro	Roda, ext.	7450336/9413492	**15103 S/Q + 15243/Q**	1964...1966
Eixo dianteiro	Roda, int.	7319663	**25590/Q + 25522/Q**	1966...1979
Eixo traseiro	Roda, ext.	457496	**39585/39520/Q**	1964...
Eixo traseiro	Roda, int.	457439	**33287/33462/Q**	1964...
Motor	Alternador, diant.	707600 B	**6203-2RSH/C3GJN**	1967... | Mot. Perkins
Motor	Dínamo, diant.	707600 B	**6203-2RSH/C3GJN**	1964...1966
Motor	Polia tensora	94642765	**6205-Z**	Compressor de ar
GM – C70				
Câmbio	Eixo primário	•	**6211-ZNR**	Câmbio Fuller seco 5 marchas
Câmbio	Eixo primário	•	**HM 807046/010/ QCL7C**	1985...
Câmbio	Eixo primário, diant.	3342148	**M 802048/011/ QCL7C**	1985... | Câmbio Clark Delta
Câmbio	Eixo secundário, tras.	•	**6308 N**	Câmbio Clark sincro. 4 marchas
Câmbio	Eixo secundário, tras.	•	**6308 NR**	Câmbio Fuller seco 5 marchas

Posição Grupo	Posição	Nº Montadora	Designação SKF	Observações
GM – C70				
Câmbio	Eixo secundário, tras.	•	**6309 NR**	Câmbio Fuller sincro. 5 marchas
Diferencial	Eixo dupla redução, dir.	454021	**HM 807046/010/ QCL7C**	1964... | Red. 6,65 / 9,13
Diferencial	Eixo dupla redução, esq.	7329593	**HM 807040/010/ QCL7C**	1964... | Red. 6,65 / 9,13
Diferencial	Eixo redução, dir.	•	**HM 807046/010/ QCL7C**	79...87 | Eixo Meritor 345
Diferencial	Eixo redução, esq.	•	**HM 807040/010/ QCL7C**	79...87 | Eixo Meritor 345
Diferencial	Pinhão, diant.	9418356	**M 802048/011/ QCL7C**	1985...
Eixo dianteiro	Roda, ext.	7450336/9413492	**15103 S/Q + 15243/Q**	1964...1966
Eixo dianteiro	Roda, int.	7319663	**25590/Q + 25522/Q**	1966...1979
Eixo traseiro	Roda, ext.	7325084	**39590/39520/Q**	1964...
Motor	Polia tensora	94642765	**6205-Z**	Compressor de ar
GM – C80				
Câmbio	Eixo primário	•	**6211-ZNR**	Câmbio Fuller seco 5 marchas
Câmbio	Eixo primário	•	**HM 807046/010/ QCL7C**	1985...
Câmbio	Eixo primário, diant.	3342148	**M 802048/011/ QCL7C**	1985... | Câmbio Clark Delta
Câmbio	Eixo secundário, tras.	•	**6308 N**	Câmbio Clark sincro. 4 marchas
Câmbio	Eixo secundário, tras.	•	**6308 NR**	Câmbio Fuller seco 5 marchas
Câmbio	Eixo secundário, tras.	•	**6309 NR**	Câmbio Fuller sincro. 5 marchas
Diferencial	Pinhão, diant.	9418356	**M 802048/011/ QCL7C**	1985...
Diferencial	Pinhão, tras.	454021	**HM 807046/010/ QCL7C**	1964... | Red. 6,61 / 9,09
Eixo dianteiro	Roda, ext.	7450336/9413492	**15103 S/Q + 15243/Q**	1964...1966
Eixo dianteiro	Roda, int.	7319663	**25590/Q + 25522/Q**	1966...1979
Eixo traseiro	Roda, ext.	457496	**39585/39520/Q**	1964...
Eixo traseiro	Roda, int.	457439	**33287/33462/Q**	1964...
Motor	Polia tensora	94642765	**6205-Z**	Compressor de ar
GM – C90				
Câmbio	Eixo primário	•	**6211-ZNR**	Câmbio Fuller seco 5 marchas
Câmbio	Eixo primário	•	**HM 807046/010/ QCL7C**	1985...
Câmbio	Eixo primário, diant.	3342148	**M 802048/011/ QCL7C**	1985... | Câmbio Clark Delta
Câmbio	Eixo secundário, tras.	•	**6308 N**	Câmbio Clark sincro. 4 marchas
Câmbio	Eixo secundário, tras.	•	**6308 NR**	Câmbio Fuller seco 5 marchas
Câmbio	Eixo secundário, tras.	•	**6309 NR**	Câmbio Fuller sincro. 5 marchas
Diferencial	Eixo dupla redução, dir.	454021	**HM 807046/010/ QCL7C**	1964... | Red. 6,65 / 9,13

Posição Grupo	Posição	Nº Montadora	Designação SKF	Observações
GM – C90				
Diferencial	Eixo dupla redução, esq.	7329593	**HM 807040/010/ QCL7C**	1964... | Red. 6,65 / 9,13
Diferencial	Eixo redução, dir.	•	**HM 807046/010/ QCL7C**	83...87 | Eixo Meritor 345
Diferencial	Eixo redução, esq.	•	**HM 807040/010/ QCL7C**	83...87 | Eixo Meritor 345
Diferencial	Pinhão, diant.	9418356	**M 802048/011/ QCL7C**	1985...
Eixo dianteiro	Roda, ext.	7450336/9413492	**15103 S/Q + 15243/Q**	1964...1966
Eixo dianteiro	Roda, int.	7319663	**25590/Q + 25522/Q**	1966...1979
Eixo traseiro	Roda, ext.	7325084	**39590/39520/Q**	1964...
Motor	Polia tensora	94642765	**6205-Z**	Compressor de ar
GM – C99				
Câmbio	Eixo primário	•	**6211-ZNR**	Câmbio Fuller seco 5 marchas
Câmbio	Eixo primário	•	**HM 807046/010/ QCL7C**	1985...
Câmbio	Eixo primário, diant.	3342148	**M 802048/011/ QCL7C**	1985... | Câmbio Clark Delta
Câmbio	Eixo secundário, tras.	•	**6308 N**	Câmbio Clark sincro. 4 marchas
Câmbio	Eixo secundário, tras.	•	**6308 NR**	Câmbio Fuller seco 5 marchas
Câmbio	Eixo secundário, tras.	•	**6309 NR**	Câmbio Fuller sincro. 5 marchas
Diferencial	Pinhão, diant.	9418356	**M 802048/011/ QCL7C**	1985...
Eixo dianteiro	Roda, ext.	7450336/9413492	**15103 S/Q + 15243/Q**	1964...1966
Eixo dianteiro	Roda, int.	7319663	**25590/Q + 25522/Q**	1966...1979
Motor	Polia tensora	94642765	**6205-Z**	Compressor de ar
GM – D60				
Câmbio	Eixo primário	•	**6211-ZNR**	Câmbio Fuller seco 5 marchas
Câmbio	Eixo primário	•	**HM 807046/010/ QCL7C**	1985...
Câmbio	Eixo primário, diant.	3342148	**M 802048/011/ QCL7C**	1985... | Câmbio Clark Delta
Câmbio	Eixo secundário, tras.	•	**6308 N**	Câmbio Clark sincro. 4 marchas
Câmbio	Eixo secundário, tras.	•	**6308 NR**	Câmbio Fuller seco 5 marchas
Câmbio	Eixo secundário, tras.	•	**6309 NR**	Câmbio Fuller sincro. 5 marchas
Cardan	Suporte	•	**10G-88107**	1965...1980 | Mot. Perkins
Diferencial	Lateral da coroa, dir./esq.	•	**33281/Q + 33462/Q**	79...89 | Eixo Meritor 340, 2 Veloc.
Diferencial	Pinhão, diant.	9418356	**M 802048/011/ QCL7C**	1985...
Diferencial	Pinhão, tras.	•	**55200/437**	85...89 | Eixo Meritor L-147
Diferencial	Pinhão, tras.	454021	**HM 807046/010/ QCL7C**	1964... | Red. 6,61 / 9,09
Diferencial	Pinhão, tras.	•	**HM 807046/010/ QCL7C**	79...89 | Eixo meritor 340, 2 Veloc.

Posição Grupo	Posição	Nº Montadora	Designação SKF	Observações
GM – D60				
Eixo dianteiro	Roda, ext.	7450336/9413492	**15103 S/Q + 15243/Q**	1964...1966
Eixo dianteiro	Roda, int.	7319663	**25590/Q + 25522/Q**	1966...1979
Eixo traseiro	Roda, ext.	457496	**39585/39520/Q**	1964...
Eixo traseiro	Roda, int.	457439	**33287/33462/Q**	1964...
Motor	Alternador, diant.	707600 B	**6203-2RSH/C3GJN**	1967... | Mot. Perkins
Motor	Polia tensora	94642765	**6205-Z**	Compressor de ar
GM – D70				
Câmbio	Eixo primário	•	**6211-ZNR**	Câmbio Fuller seco 5 marchas
Câmbio	Eixo primário	•	**HM 807046/010/ QCL7C**	1985...
Câmbio	Eixo primário, diant.	3342148	**M 802048/011/ QCL7C**	1985... | Câmbio Clark Delta
Câmbio	Eixo secundário, tras.	•	**6308 N**	Câmbio Clark sincro. 4 marchas
Câmbio	Eixo secundário, tras.	•	**6308 NR**	Câmbio Fuller seco 5 marchas
Câmbio	Eixo secundário, tras.	•	**6309 NR**	Câmbio Fuller sincro. 5 marchas
Diferencial	Eixo dupla redução, dir.	454021	**HM 807046/010/ QCL7C**	1964... | Red. 6,65 / 9,13
Diferencial	Eixo dupla redução, esq.	7329593	**HM 807040/010/ QCL7C**	1964... | Red. 6,65 / 9,13
Diferencial	Eixo redução, dir.	•	**HM 807046/010/ QCL7C**	79...87 | Eixo Meritor 345
Diferencial	Eixo redução, esq.	•	**HM 807040/010/ QCL7C**	79...87 | Eixo Meritor 345
Diferencial	Pinhão, diant.	9418356	**M 802048/011/ QCL7C**	1985...
Eixo traseiro	Roda, ext.	7325084	**39590/39520/Q**	1964...
Motor	Polia tensora	94642765	**6205-Z**	Compressor de ar
GM – D74				
Eixo dianteiro	Roda, ext.	7450336/9413492	**15103 S/Q + 15243/Q**	1964...1966
Eixo dianteiro	Roda, int.	7319663	**25590/Q + 25522/Q**	1966...1979
Eixo traseiro	Roda, ext.	7325084	**39590/39520/Q**	1964...
GM – D75				
Diferencial	Pinhão, tras.	454021	**HM 807046/010/ QCL7C**	1964... | Red. 6,61 / 9,09
Eixo dianteiro	Roda, ext.	7450336/9413492	**15103 S/Q + 15243/Q**	1964...1966
Eixo dianteiro	Roda, int.	7319663	**25590/Q + 25522/Q**	1966...1979
Eixo traseiro	Roda, ext.	7325084	**39590/39520/Q**	1964...

Posição Grupo	Posição	Nº Montadora	Designação SKF	Observações
GM – D78				
Diferencial	Pinhão, tras.	454021	**HM 807046/010/ QCL7C**	1964... | Red. 6,61 / 9,09
Eixo dianteiro	Roda, ext.	7450336/9413492	**15103 S/Q + 15243/Q**	1964...1966
Eixo dianteiro	Roda, int.	7319663	**25590/Q + 25522/Q**	1966...1979
Eixo traseiro	Roda, ext.	7325084	**39590/39520/Q**	1964...
GM – D80				
Câmbio	Eixo primário	•	**6211-ZNR**	Câmbio Fuller seco 5 marchas
Câmbio	Eixo primário	•	**HM 807046/010/ QCL7C**	1985...
Câmbio	Eixo primário, diant.	3342148	**M 802048/011/ QCL7C**	1985... | Câmbio Clark Delta
Câmbio	Eixo secundário, tras.	•	**6308 N**	Câmbio Clark sincro. 4 marchas
Câmbio	Eixo secundário, tras.	•	**6308 NR**	Câmbio Fuller seco 5 marchas
Câmbio	Eixo secundário, tras.	•	**6309 NR**	Câmbio Fuller sincro. 5 marchas
Diferencial	Pinhão, diant.	9418356	**M 802048/011/ QCL7C**	1985...
Diferencial	Pinhão, tras.	454021	**HM 807046/010/ QCL7C**	1964... | Red. 6,61 / 9,09
Eixo dianteiro	Roda, ext.	7450336/9413492	**15103 S/Q + 15243/Q**	1964...1966
Eixo dianteiro	Roda, int.	7319663	**25590/Q + 25522/Q**	1966...1979
Eixo traseiro	Roda, ext.	457496	**39585/39520/Q**	1964...
Eixo traseiro	Roda, int.	457439	**33287/33462/Q**	1964...
Motor	Polia tensora	94642765	**6205-Z**	Compressor de ar
GM – D90				
Câmbio	Eixo primário	•	**6211-ZNR**	Câmbio Fuller seco 5 marchas
Câmbio	Eixo primário	•	**HM 807046/010/ QCL7C**	1985...
Câmbio	Eixo primário, diant.	3342148	**M 802048/011/ QCL7C**	1985... | Câmbio Clark Delta
Câmbio	Eixo secundário, tras.	•	**6308 N**	Câmbio Clark sincro. 4 marchas
Câmbio	Eixo secundário, tras.	•	**6308 NR**	Câmbio Fuller seco 5 marchas
Câmbio	Eixo secundário, tras.	•	**6309 NR**	Câmbio Fuller sincro. 5 marchas
Diferencial	Eixo dupla redução, dir.	454021	**HM 807046/010/ QCL7C**	1964... | Red. 6,65 / 9,13
Diferencial	Eixo dupla redução, esq.	7329593	**HM 807040/010/ QCL7C**	1964... | Red. 6,65 / 9,13
Diferencial	Eixo redução, dir.	•	**HM 807046/010/ QCL7C**	83...87 | Eixo Meritor 345
Diferencial	Eixo redução, esq.	•	**HM 807040/010/ QCL7C**	83...87 | Eixo Meritor 345
Diferencial	Pinhão, diant.	9418356	**M 802048/011/ QCL7C**	1985...
Eixo dianteiro	Roda, ext.	7450336/9413492	**15103 S/Q + 15243/Q**	1964...1966

Posição Grupo	Posição	Nº Montadora	Designação SKF	Observações
GM – D90				
Eixo dianteiro	Roda, int.	7319663	**25590/Q + 25522/Q**	1966...1979
Eixo traseiro	Roda, ext.	7325084	**39590/39520/Q**	1964...
Motor	Polia tensora	94642765	**6205-Z**	Compressor de ar
GM – D99				
Câmbio	Eixo primário	•	**6211-ZNR**	Câmbio Fuller seco 5 marchas
Câmbio	Eixo primário	•	**HM 807046/010/ QCL7C**	1985...
Câmbio	Eixo primário, diant.	3342148	**M 802048/011/ QCL7C**	1985... | Câmbio Clark Delta
Câmbio	Eixo secundário, tras.	•	**6308 N**	Câmbio Clark sincro. 4 marchas
Câmbio	Eixo secundário, tras.	•	**6308 NR**	Câmbio Fuller seco 5 marchas
Câmbio	Eixo secundário, tras.	•	**6309 NR**	Câmbio Fuller sincro. 5 marchas
Diferencial	Pinhão, diant.	9418356	**M 802048/011/ QCL7C**	1985...
Eixo dianteiro	Roda, ext.	7450336/9413492	**15103 S/Q + 15243/Q**	1964...1966
Eixo dianteiro	Roda, int.	7319663	**25590/Q + 25522/Q**	1966...1979
Motor	Polia tensora	94642765	**6205-Z**	Compressor de ar

Posição Grupo	Posição	Nº Montadora	Designação SKF	Observações
GMC – 6000				
Motor	Bomba d'água	70992563	**VKPC 4561**	93...96 | Mot. Maxion S4 | c/ Polia simples
Motor	Bomba d'água	70992563	**VKPC 4563**	93...96 | Mot. Maxion S4 | c/ Polia dupla
GMC – 11.000				
Diferencial	Lateral da coroa, dir.	•	**JLM714149 + JLM714110**	... | Eixo Meritor MS220
Diferencial	Lateral da coroa, dir.	•	**JLM714149 + JLM714110**	86... 90 | Eixo Meritor RS 19-220
Diferencial	Pinhão, tras.	500053121	**55200/437**	... | Eixo Meritor MS220
Diferencial	Pinhão, tras.	•	**55200/437**	86... 90 | Eixo Meritor RS 19-220
GMC – 12.000				
Diferencial	Lateral da coroa, dir.	•	**JLM714149 + JLM714110**	... | Eixo Meritor MS220
Diferencial	Lateral da coroa, dir.	•	**JLM714149 + JLM714110**	86... 90 | Eixo Meritor RS 19-220
Diferencial	Pinhão, tras.	500053121	**55200/437**	... | Eixo Meritor MS220
Diferencial	Pinhão, tras.	•	**55200/437**	86... 90 | Eixo Meritor RS 19-220
GMC – 12.700				
Diferencial	Pinhão, diant.	•	**55206/437**	99...01 | Eixo Meritor MS/RS 19/23-145
Diferencial	Pinhão, tras.	•	**55200/437**	... | Eixo Meritor MS230
Diferencial	Pinhão, tras.	•	**55200/437**	00... 01| Eixo Meritor RS 19/23-230 de 2 Veloc.
Diferencial	Pinhão, tras.	•	**72212/2/72487/2/Q**	99...01 | Eixo Meritor MS/RS 19/23-145
Eixo traseiro	Roda, ext.	•	**580/572/Q**	00... 01| Eixo Meritor RS 19/23-230 de 2 Veloc.
Eixo traseiro	Roda, ext.	•	**580/572/Q**	99...01 | Eixo Meritor MS/RS 19/23-145
Eixo traseiro	Roda, int.	•	**594 A/592 A/Q**	00... 01| Eixo Meritor RS 19/23-230 de 2 Veloc.
Eixo traseiro	Roda, int.	•	**594 A/592 A/Q**	99...01 | Eixo Meritor MS/RS 19/23-145
GMC – 13.000				
Diferencial	Pinhão, tras.	•	**55200/437**	... | Eixo Meritor MS230
Diferencial	Pinhão, tras.	•	**55200/437**	86... 90 | Eixo Meritor RS 19/23-230 de 2 Veloc.
GMC – 14.000				
Diferencial	Pinhão, tras.	•	**55200/437**	... | Eixo Meritor MS230
GMC – 14.190				
Diferencial	Lateral da coroa, esq.	•	**JP 12049/12010**	... | Eixo Meritor MS240
Diferencial	Pinhão, diant.	•	**55206/437**	... | Eixo Meritor MS240
GMC – 16.220				
Diferencial	Lateral da coroa, esq.	•	**JP 12049/12010**	... | Eixo Meritor MS240
Diferencial	Pinhão, diant.	•	**55206/437**	... | Eixo Meritor MS240

Posição Grupo	Posição	Nº Montadora	Designação SKF	Observações
GMC – 22.000				
Diferencial	Eixo redução, dir.	•	**HM 807046/010/ QCL7C**	87 | Eixo Meritor 345
Diferencial	Eixo redução, esq.	•	**HM 807040/010/ QCL7C**	87 | Eixo Meritor 345
Diferencial	Pinhão, tras.	•	**55200/437**	82...90 | Eixo Meritor L-147
GMC – 12-170				
Câmbio	Eixo intermediário, dir.	675246 / 672070	**25877/2/25821/2/Q**	4X2 | Eixo Caterpillar 3116, Eaton FS 4205
Câmbio	Eixo primário	•	**M 802048/011/ QCL7C**	4x2 | Eixo Caterpillar 3116, Eaton FS 4205 A
Câmbio	Eixo primário, diant.	•	**M 802048/011/ QCL7C**	Câmbio Clark Delta
Cardan	Cruzeta	•	**VKUA 4588 A**	98...02 | 4x2 | Pos. 2;3;5 | Tipo 3
Diferencial	Pinhão, tras.	•	**55200/437**	4x2 | Eixo Caterpillar 3116, Eaton 2306 TR Argentina
Eixo dianteiro	Roda, ext.	12337579	**32307 J2/Q**	4x2 | Caterpillar 3316
Eixo dianteiro	Roda, int.	12337577	**JM 205149/110/Q**	4x2 | Caterpillar 3316
Eixo traseiro	Roda, ext.	9411572	**580/572/Q**	4x2
Eixo traseiro	Roda, int.	457353	**594/592 A/Q**	4x2
Motor	Polia tensora	94642765	**6205-Z**	Compressor de ar
GMC – 14-190				
Câmbio	Eixo intermediário, dir.	675246 / 672070	**25877/2/25821/2/Q**	4X2 | Eixo Caterpillar 3116, Eaton FS 5205 A
Cardan	Cruzeta	•	**VKUA 4588 A**	97...02 | 4x2 | Pos. 2;3;5 | Tipo 3
Diferencial	Pinhão, tras.	•	**55200/437**	4x2 | Eixo Caterpillar 3116, Eaton 2306 TR Argentina
Eixo dianteiro	Roda, ext.	•	**33208/Q**	4x2 | Caterpillar 3316
Eixo traseiro	Roda, ext.	9411572	**580/572/Q**	4x2
Eixo traseiro	Roda, int.	457353	**594/592 A/Q**	4x2
Motor	Polia tensora	94642765	**6205-Z**	Compressor de ar
GMC – 15-190				
Câmbio	Eixo intermediário, diant.	7326379/94632998	**3782/3720 A**	Mot. Detroit
Câmbio	Eixo intermediário, dir.	7319663	**25590/Q + 25522/Q**	4X2 | Eixo Caterpillar 3116, Eaton FS 5306 A
Câmbio	Eixo intermediário, esq.	•	**3782/3720 A**	4X2 | Eixo Caterpillar 3116, Eaton FS 5306 A
Câmbio	Eixo primário	•	**39590/39520/Q**	4x2 | Eixo Caterpillar 3116, Eaton FS 5306 A
Câmbio	Eixo primário, tras.	•	**39590/39520/Q**	Câmbio Clark Delta
Cardan	Cruzeta	•	**VKUA 4588 A**	99...02 | 4x2 | Pos. 2;5 | Tipo 3
Motor	Polia tensora	94642765	**6205-Z**	Compressor de ar
GMC – 16-220				
Câmbio	Eixo intermediário, dir.	7319663	**25590/Q + 25522/Q**	4X2 | Eixo Caterpillar 3116, Eaton FS 6306 A
Câmbio	Eixo intermediário, esq.	•	**3782/3720 A**	4X2 | Eixo Caterpillar 3116, Eaton FS 6306 A
Câmbio	Eixo primário	•	**39590/39520/Q**	4x2 | Eixo Caterpillar 3116, Eaton FS 6306 A
Câmbio	Eixo primário, tras.	•	**39590/39520/Q**	Câmbio Clark Delta

Posição Grupo	Posição	Nº Montadora	Designação SKF	Observações
GMC – 16-220				
Cardan	Cruzeta	•	**VKUA 4588 A**	97...02 | 4x2 | Pos. 2;3;5 | Tipo 3
Eixo dianteiro	Roda, ext.	•	**JM 205149/110/Q**	4x2 | Caterpillar 3316
Eixo dianteiro	Roda, int.	•	**T2ED 070/ QCLNVB061**	4x2 | Caterpillar 3316
Eixo traseiro	Roda, ext.	9411572	**580/572/Q**	4x2 | Caterpillar 3316
Eixo traseiro	Roda, int.	457353	**594/592 A/Q**	4x2 | Caterpillar 3316
Motor	Polia tensora	94642765	**6205-Z**	Compressor de ar
GMC – 3-100				
Cardan	Cruzeta	7364592	**VKUA 4562 A**	56...66 | Tipo 1
GMC – 3500 HD				
Eixo dianteiro	Roda, int.	7319663	**25590/Q + 25522/Q**	1966...1979
Motor	Polia tensora	94642765	**6205-Z**	Compressor de ar
GMC – 6-100				
Câmbio	Eixo intermediário, diant./tras.	675246 / 672070	**25877/2/25821/2/Q**	4x2 | Mot. Maxion S-4 | Eixo Eaton FS 2305 C
Câmbio	Eixo primário	•	**M 802048/011/ QCL7C**	4x2 | Mot. Maxion S-4 | Eixo Eaton FS 2305 C
Câmbio	Eixo primário, diant.	•	**M 802048/011/ QCL7C**	Câmbio Clark Delta
Câmbio	Eixo secundário, diant.	•	**M 802048/011/ QCL7C**	4x2 | Mot. Maxion S-4 | Eixo Eaton FS 2305 C
Cardan	Cruzeta	7364605	**VKUA 4565 A**	98...02 | mot. Todos | 4x2 | Pos. 2;5 | Tipo 1
Diferencial	Lateral da coroa, dir./esq.	•	**387 A/382 A/Q**	4x2 | Mot. Maxion S-4 | Eixo Dana 1410
Diferencial	Pinhão, diant.	•	**HM 807046/010/ QCL7C**	4x2 | Mot. Maxion S-4 | Eixo Dana 1410
Eixo dianteiro	Roda, ext.	93259118	**15103 S/Q + 15243/Q**	4x2 | Mot. Maxion S-4
Eixo dianteiro	Roda, int.	457233	**LM 501349/310/Q**	4x2
Eixo traseiro	Roda, ext.	•	**368 A/362 A/Q**	4x2 | Mot. Maxion S-4
Eixo traseiro	Roda, ext.	•	**368 A/362 A/Q**	4x2 | Mot. Maxion S-4
Eixo traseiro	Roda, int.	•	**3982/3920/2/Q**	4x2 | Mot. Maxion S-4
Motor	Bomba d'água	70992563	**VKPC 4561**	98...01 | Mot. Maxion S4 | c/ Polia simples
Motor	Bomba d'água	70992563	**VKPC 4563**	98...01 | Mot. Maxion S4 | c/ Polia dupla
Motor	Polia tensora	94642765	**6205-Z**	Compressor de ar
Motor	Tensionador da correia de serviço	MWM 34101	**VKM 4777**	96...02 | Mot. MWM Sprint 4.2 turbo 6cils.

Posição Grupo	Posição	Nº Montadora	Designação SKF	Observações
GMC – 6-150				
Cardan	Cruzeta	7364605	**VKUA 4565 A**	98...02 | mot. Todos | 4x2 | Pos. 2;5 | Tipo 1
Diferencial	Lateral da coroa, dir./esq.	•	**387 A/382 A/Q**	Mot. Maxion 6.07 THD | Eixo Dana 1410
Diferencial	Pinhão, diant.	•	**HM 807046/010/ QCL7C**	Mot. Maxion 6.07 THD | Eixo Dana 1410
Eixo dianteiro	Roda, ext.	93259118	**15103 S/Q + 15243/Q**	Mot. Maxion 6.07 THD
Eixo dianteiro	Roda, int.	457233	**LM 501349/310/Q**	4x2
Eixo traseiro	Roda, ext.	•	**368 A/362 A/Q**	Mot. Maxion 6.07 THD
Eixo traseiro	Roda, int.	•	**3982/3920/2/Q**	Mot. Maxion 6.07 THD
Motor	Polia tensora	94642765	**6205-Z**	Compressor de ar
Motor	Tensionador da correia de serviço	MWM 34101	**VKM 4777**	96...02 | Mot. MWM Sprint 4.2 turbo 6cils.
GMC – 6-500				
Direção	Terminal de câmbio	7360199	**VKY 6204**	80...90 | Rosca esq. | Compr. 105 mm

Posição Grupo	Posição	Nº Montadora	Designação SKF	Observações
INTERNATIONAL – 4700				
Câmbio	Eixo intermediário, dir.	7319663	**25590/Q + 25522/Q**	98...02 | 4X2 | International DT 466 E / Eaton FS 5306 A
Câmbio	Eixo intermediário, esq.	•	**3782/3720 A**	98...02 | 4X2 | International DT 466 E / Eaton FS 5306 A
Câmbio	Eixo primário	•	**39590/39520/Q**	98...02 | 4X2 | International DT 466 E / Eaton FS 5306 A
Diferencial	Lateral da coroa, dir.	•	**594 A/592 A/Q**	98...02 | Eixo Meritor MS 23-165 / RS 23-160
Diferencial	Lateral da coroa, dir./esq.	•	**594 A/592 A/Q**	98...02 | 4X2 | International DT 466 E / Meritor RS 23-160 (1 Vel.), RS 23-240 (2 Veloc.)
Diferencial	Pinhão, diant.	•	**55206/437**	99... | Eixo Meritor MS/RS 19/23-145
Diferencial	Pinhão, tras.	•	**72212/2/72487/2/Q**	99... | Eixo Meritor MS/RS 19/23-145
Eixo dianteiro	Roda, ext.	•	**3782/3720 A**	98...02 | Eixo meritor FD 965 / FF 844 / FF 942
Eixo dianteiro	Roda, int.	•	**HM 212049/011**	98...02 | Eixo meritor FD 965 / FF 844 / FF 942
Eixo traseiro	Roda, ext.	•	**580/572/Q**	98...00 | Eixo Meritor MS 23-165 / RS 23-160
Eixo traseiro	Roda, ext.	•	**580/572/Q**	98...02 | 4X2 | International DT 466 E / Meritor RS 23-160 (1 Vel.), RS 23-240 (2 Veloc.)
Eixo traseiro	Roda, ext.	•	**580/572/Q**	99... | Eixo Meritor MS/RS 19/23-145
Eixo traseiro	Roda, int.	•	**594 A/592 A/Q**	98...00 | Eixo Meritor MS 23-165 / RS 23-160
Eixo traseiro	Roda, int.	•	**594 A/592 A/Q**	98...02 | 4X2 | International DT 466 E / Meritor RS 23-160 (1 Vel.), RS 23-240 (2 Veloc.)
Eixo traseiro	Roda, int.	•	**594 A/592 A/Q**	99... | Eixo Meritor MS/RS 19/23-145
INTERNATIONAL – 4900				
Câmbio	Eixo intermediário, dir.	7319663	**25590/Q + 25522/Q**	98...02 | International DT 466 E / Eaton FS 5306 A
Câmbio	Eixo intermediário, esq.	•	**3782/3720 A**	98...02 | International DT 466 E / Eaton FS 5306 A
Câmbio	Eixo primário	•	**39590/39520/Q**	98...02 | International DT 466 E / Eaton FS 5306 A
Diferencial	Eixo de entrada, diant.	•	**JM511945 + 3920/2/Q**	98... | Eixo Meritor RD/RP/MD 20-145
Diferencial	Eixo de entrada, tras.	•	**JLM 710949/910/Q**	98... | Eixo Meritor RD/RP/MD 20-145
Diferencial	Eixo intermediário	•	**JLM 104945/910/Q**	98... | Eixo Meritor RD/RP/MD 20-145
Diferencial	Lateral da coroa, dir.	•	**594 A/592 A/Q**	98...02 | Eixo Meritor MS 23-165 / RS 23-160
Diferencial	Lateral da coroa, dir./esq.	•	**594 A/592 A/Q**	98...02 | International DT 466 E / Meritor RS 23-160 (1 Vel.), RS 23-240 (2 Veloc.)
Diferencial	Pinhão, diant.	•	**55206/437**	98... | Eixo Meritor RR 20-145
Diferencial	Pinhão, diant.	•	**72212/2/72487/2/Q**	98... | Eixo Meritor RD/RP/MD 20-145
Diferencial	Pinhão, tras.	•	**72212/2/72487/2/Q**	98... | Eixo Meritor RR 20-145
Diferencial	Pinhão, tras.	•	**H 715334/Q + H 715311/Q**	98... | Eixo Meritor RD/RP/MD 20-145
Diferencial	Roda, ext.	•	**580/572/Q**	98...99 | Eixo Meritor RD/RP/RR/MD 20-145
Diferencial	Roda, int.	•	**594 A/592 A/Q**	98...99 | Eixo Meritor RD/RP/RR/MD 20-145
Eixo dianteiro	Roda, ext.	•	**3782/3720 A**	98...02 | Eixo Meritor FF 844 / FF 942
Eixo dianteiro	Roda, int.	•	**HM 212049/011**	98...02 | Eixo Meritor FF 844 / FF 942
Eixo traseiro	Roda, ext.	•	**580/572/Q**	98...00 | Eixo Meritor MS 23-165 / RS 23-160
Eixo traseiro	Roda, ext.	•	**580/572/Q**	98...02 | International DT 466 E / Meritor RS 23-160 (1 Vel.), RS 23-240 (2 Veloc.)
Eixo traseiro	Roda, int.	•	**594 A/592 A/Q**	98...00 | Eixo Meritor MS 23-165 / RS 23-160
Eixo traseiro	Roda, int.	•	**594 A/592 A/Q**	98...02 | International DT 466 E / Meritor RS 23-160 (1 Vel.), RS 23-240 (2 Veloc.)

Posição Grupo	Posição	Nº Montadora	Designação SKF	Observações
INTERNATIONAL – 9200				
Diferencial	Eixo intermediário	•	**JLM 104945/910/Q**	98... | Eixo Meritor MD/RP/RD 23-160 / 25-168
Diferencial	Lateral da coroa, dir.	•	**594 A/592 A/Q**	98... | Eixo Meritor MR/RR 23-160 / 25-168
Diferencial	Lateral da coroa, dir.	•	**JM 822049/010/ HA4Q**	98...99 | Eixo Meritor RS 26-185
Diferencial	Lateral da coroa, dir./esq.	•	**594 A/592 A/Q**	98... | Eixo Meritor MD/RP/RD 23-160 / 25-168 | Eixo de Ø = 95,25 mm
Diferencial	Lateral da coroa, esq.	•	**VKHB 2186**	99...00 | Eixo Meritor RS 26-185
Eixo dianteiro	Roda, ext.	•	**3782/3720 A**	98...02 | Eixo Meritor FF 844 / FF 942
Eixo dianteiro	Roda, int.	•	**HM 212049/011**	98...02 | Eixo Meritor FF 844 / FF 942
Eixo traseiro	Roda, ext.	•	**580/572/Q**	98... | Eixo Meritor MR/RR 23-160 / 25-168
Eixo traseiro	Roda, ext.	•	**580/572/Q**	98...99 | Eixo Meritor MD/RP/RD/ 23-160 / 25-168
Eixo traseiro	Roda, ext.	•	**580/572/Q**	98...99 | Eixo Meritor RS 26-185
Eixo traseiro	Roda, int.	•	**594 A/592 A/Q**	98... | Eixo Meritor MR/RR 23-160 / 25-168
Eixo traseiro	Roda, int.	•	**594 A/592 A/Q**	98...99 | Eixo Meritor MD/RP/RD/ 23-160 / 25-168
Eixo traseiro	Roda, int.	•	**594 A/592 A/Q**	98...99 | Eixo Meritor RS 26-185
INTERNATIONAL – 9800				
Diferencial	Eixo de entrada, tras.		**JLM714149 + JLM714110**	... | Eixo Meritor MD168
Diferencial	Eixo intermediário	•	**JLM 104945/910/Q**	... | Eixo Meritor MD145/168
Diferencial	Eixo intermediário	•	**JLM 104945/910/Q**	99... | Eixo Meritor MD/RP/RD 23-160 / 25-168
Diferencial	Lateral da coroa, dir.	•	**594 A/592 A/Q**	99... | Eixo Meritor MR/RR 23-160 / 25-168
Diferencial	Lateral da coroa, dir./esq.	•	**594 A/592 A/Q**	... | Eixo Meritor MD168
Diferencial	Lateral da coroa, dir./esq.	•	**594 A/592 A/Q**	99... | Eixo Meritor MD/RP/RD 23-160 / 25-168 | Eixo de Ø = 95,25 mm
Diferencial	Lateral da coroa, esq.	•	**VKHB 2186**	01... | Eixo Meritor RS 23-186
Diferencial	Pinhão, diant.	•	**H 715334/Q + H 715311/Q**	01... | Eixo Meritor RS 23-186
Eixo traseiro	Roda, ext.	•	**580/572/Q**	... | Eixo Meritor MD145/168
Eixo traseiro	Roda, int.	•	**594 A/592 A/Q**	... | Eixo Meritor MD145/168

Posição Grupo	Posição	Nº Montadora	Designação SKF	Observações
IVECO – 140 E 18				
Diferencial	Pinhão, tras.	•	**55200/437**	99... | Eixo Meritor RS 19/23-230 de 2 Veloc.
Eixo traseiro	Roda, ext.	•	**580/572/Q**	99... | Eixo Meritor RS 19/23-230 de 2 Veloc.
Eixo traseiro	Roda, int.	503356156	**594 A/592 A/Q**	99... | Eixo Meritor RS 19/23-230 de 2 Veloc.
IVECO – CAVALLINO				
Diferencial	Lateral da coroa, dir./esq.	503356156	**594/592 A/Q**	07...12 | Mod. 450E32 / T
Eixo traseiro	Roda, ext.	503356157	**580/572/Q**	07...12 | Mod. 450E32 / T
Eixo traseiro	Roda, int.	503356156	**594/592 A/Q**	07...12 | Mod. 450E32 / T
IVECO – CITY CLASS				
Diferencial	Pinhão, diant.	1905214	**VKT 8473**	03...07 |
Diferencial	Pinhão, tras.	1905215	**VKT 8418**	03...07 |
IVECO – CURSOR				
Diferencial	Lateral da coroa, dir./esq.	8190538	**32021 X/Q**	09...12 | Mod. 450E31T | 4x2
Diferencial	Lateral da coroa, esq.	503356156	**594/592 A/Q**	09...12 | Mod. 330 | Meritor - MS 23165
Diferencial	Pinhão, piloto	1905316	**BC1B 320308 A**	09...12 | Mod. 450E31T | 4x2
Eixo traseiro	Roda, ext.	503356157	**580/572/Q**	09...12 | Mod. 330
Eixo traseiro	Roda, int.	503356156	**594/592 A/Q**	09...12 | Mod. 330
IVECO – DAILY				
Cardan	Cruzeta	93160322	**VKUA 4554 A**	00...06 | Mod. 35.10 | 4x2 | Pos. 2;3;5 | Tipo 1
Cardan	Cruzeta	42530886	**VKUA 4565 A**	00...02 | Mod. 35.10 | 4x2 | Pos. 2;5 | Tipo 1
Cardan	Cruzeta	42530886	**VKUA 4565 A**	00...06 | Mod. 49.12 | 4x2 | Pos. 2;3;5 | Tipo 1
Diferencial	Pinhão, diant.	1905214	**VKT 8473**	... | Mod. 60.12/59.12
Diferencial	Pinhão, tras.	1905215	**VKT 8418**	... | Mod. 60.12/59.12
Eixo dianteiro	Roda	•	**BTFB 328755 D**	...12/99 | Mod. 59-12
Eixo traseiro	Roda, ext./int.	1905220	**BTH-1011 CC**	Mod. 70C16
Diferencial	Pinhão, tras.	1905215	**VKT 8418**	... | Mod. 60.12/59.12
IVECO – DAILY SCUDATO				
Diferencial	Lateral da coroa, esq.	503356152	**JP 12049/12010**	... | Eixo Meritor MS240
Diferencial	Pinhão, diant.	503356155	**55206/437**	... | Eixo Meritor MS240
Diferencial	Pinhão, diant.	1905214	**VKT 8473**	... | Mod. 65C14G/60.12/59.12
Diferencial	Pinhão, tras.	1905215	**VKT 8418**	... | Mod. 65C14G/60.12/59.12
IVECO – EUROCARGO				
Câmbio	Eixo intermediário, tras.	7149086, 7149087	**3782/3720 A**	97... | Cx. Eaton FS 5306 A
Câmbio	Eixo primário	7149044, 7149043	**39590/39520/Q**	97... | Cx. Eaton FS 5306 A
Câmbio	Eixo secundário, diant.	7149046	**31594/2/31520/2**	... | Cx. Eaton FS 5306 A
Cardan	Cruzeta	•	**VKUA 4584 A**	98...00 | 4x2 | Pos. 2;5 | Tipo 1

Posição Grupo	Posição	Nº Montadora	Designação SKF	Observações
IVECO – EUROCARGO				
Cardan	Cruzeta	•	**VKUA 4588 A**	97...00 | 4x2 | Pos. 1;2;5 | Tipo 3
Diferencial	Lateral da coroa, dir.	503356156	**594 A/592 A/Q**	06. | Eixo Meritor MS 23-165 / RS 23-160 | Mod. 180E32/450E32
Diferencial	Lateral da coroa, dir.	503356485	**JLM714149 + JLM714110**	97... | Eixo Meritor MS220
Diferencial	Lateral da coroa, dir./esq.	8190538	**32021 X/Q**	98...03 | Mod. 160E30
Diferencial	Lateral da coroa, esq.	503356152	**JP 12049/12010**	03... | Eixo Meritor MS240 | Mod. 170E22 / 260E25
Diferencial	Pinhão, diant.	503356155	**55206/437**	03... | Eixo Meritor MS240 | Mod. 170E22 / 260E25
Diferencial	Pinhão, piloto	1905316	**BC1B 320308 A**	98...03 | Mod. 160E30
Diferencial	Pinhão, tras.	500053121	**55200/437**	97... | Eixo Meritor MS220 / MS230
Eixo traseiro	Roda, ext.	503356157	**580/572/Q**	03...11 | Mod. 170E22
Eixo traseiro	Roda, ext.	•	**580/572/Q**	06... | Eixo Meritor MS 23-165 / RS 23-160Mod. 180E32/450E32
Eixo traseiro	Roda, ext.	503356157	**580/572/Q**	09...12 | Mod. 260E25
Eixo traseiro	Roda, int.	503356156	**594 A/592 A/Q**	06... | Eixo Meritor MS 23-165 / RS 23-160Mod. 180E32/450E32
Eixo traseiro	Roda, int.	503356156	**594/592 A/Q**	03...11 | Mod. 170E22
Eixo traseiro	Roda, int.	503356156	**594/592 A/Q**	09...12 | Mod. 260E25
Embreagem	Desengate	•	**VKC 4710**	97... |
Embreagem	Desengate	•	**VKC 4724**	97... | E120, E15
Embreagem	Desengate	•	**VKC 4725**	97... | E160, E21
Embreagem	Desengate	5801302211	**VKC 4726**	97... | Mod. 170E22 / 170E24 / 260E25
IVECO – EUROTECH				
Câmbio	Eixo de entrada	•	**VKT 8907**	98... | Cx. ZF 16 S-221 | Mod. 740E42
Câmbio	Eixo de saída, tras.	000 981 29 20	**6218/C3**	98... | Cx. ZF 16 S-221 | Mod. 740E42
Câmbio	Eixo intermediário, diant.	19801402	**331305 A/Q**	98... | Cx. ZF 16 S-1650 | Mod. 450E37
Câmbio	Eixo intermediário, tras.	001 981 74 05, 001 981 76 05	**32310 J2/Q**	98... | Cx. ZF 16 S-1650 | Mod. 450E37
Câmbio	Eixo primário, diant.	007 981 18 01	**BC1B 322161**	98... | Cx. ZF 16 S-1650 | Mod. 450E37
Câmbio	Eixo principal	1905369	**VKT 8911**	98... | Cx. ZF 16 S-221 | Mod. 740E42
Câmbio	Engrenagem, planetária	000 981 31 20	**61916**	98... | Cx. ZF 16 S-1650 | Mod. 450E37
Câmbio	Tampa, tras.	000 981 29 20	**6218/C3**	98... | Cx. ZF 16 S-1650 | Mod. 450E37
Diferencial	Lateral da coroa, dir./esq.	8190538	**32021 X/Q**	98... | Mod. 450E37/740E42
Diferencial	Lateral da coroa, dir./esq.	8190538	**32021 X/Q**	98... | Mod. 450E37/740E42
Diferencial	Lateral da coroa, esq.	•	**VKHB 2186**	98... | Eixo Meritor U 180
Diferencial	Pinhão, diant.	•	**H 715334/Q + H 715311/Q**	98... | Eixo Meritor U 180
Eixo traseiro	Roda, ext.	7164544, 1102860	**32217 J2/Q**	98... | Eixo Meritor U 180
Eixo traseiro	Roda, int.	7177004	**32221 J2**	98... | Eixo Meritor U 180
Embreagem	Desengate	•	**VKC 4727**	98... |
IVECO – EUROTRAKKER				
Câmbio	Eixo de entrada	•	**VKT 8907**	04...09 | Cx. 16S-221 | Mod. 720E42
Câmbio	Eixo de entrada	•	**VKT 8907**	97...99 | Cx. 16S-151 | Mod. 450E37
Câmbio	Eixo de saída, diant.	000 981 31 20	**61916**	97...99 | Cx. 16S-151 | Mod. 450E37

Posição Grupo	Posição	Nº Montadora	Designação SKF	Observações
IVECO – EUROTRAKKER				
Câmbio	Eixo de saída, tras.	000 981 29 20	**6218/C3**	04...09 | Cx. 16S-221 | Mod. 720E42
Câmbio	Eixo de saída, tras.	000 981 29 20	**6218/C3**	97...99 | Cx. 16S-151 | Mod. 450E37
Câmbio	Eixo principal	1905369	**VKT 8911**	04...09 | Cx. 16S-221 | Mod. 720E42
Câmbio	Eixo principal, diant.	1905334	**VKT 8906**	97...99 | Cx. 16S-151 | Mod. 450E37
Eixo dianteiro	Roda, ext.	1104922	**32021 X/Q**	04...09 | Mod. 380E38 / 720E42
IVECO – POWERSTAR				
Câmbio	Eixo intermediário, diant.	19801402	**331305 A/Q**	98... | Cx. ZF 16 S-1650
Câmbio	Eixo intermediário, tras.	001 981 74 05, 001 981 76 05	**32310 J2/Q**	98... | Cx. ZF 16 S-1650
Câmbio	Eixo primário, diant.	007 981 18 01	**BC1B 322161**	98... | Cx. ZF 16 S-1650
Câmbio	Engrenagem, planetária	000 981 31 20	**61916**	98... | Cx. ZF 16 S-1650
Câmbio	Tampa, tras.	000 981 29 20	**6218/C3**	98... | Cx. ZF 16 S-1650
IVECO – STRALIS				
Câmbio	Eixo de entrada	•	**VKT 8907**	05... | Cx. ZF 16S-221 | Mod. 450S38/450S42/570S38/570S41 /570S42/740S42
Câmbio	Eixo de saída, tras.	000 981 29 20	**6218/C3**	05... | Cx. ZF 16S-221 | Mod. 450S38/450S42/570S38/570S41 /570S42/740S42
Câmbio	Eixo principal	1905369	**VKT 8911**	05... | Cx. ZF 16S-221 | Mod. 450S38/450S42/570S38/570S41 /570S42/740S42
Diferencial	Eixo de entrada, tras.	503356485	**JLM714149 + JLM714110**	05... | Eixo Meritor MD168
Diferencial	Eixo intermediário	503356490	**JLM 104945/910/Q**	05... | Eixo Meritor MD145/168
Diferencial	Lateral da coroa, dir./esq.	8190538	**32021 X/Q**	05...10 | Mod. 450S42/450S38/490S38/740S42
Diferencial	Lateral da coroa, dir./esq.	503356156	**594 A/592 A/Q**	05... | Eixo Meritor MD168 / MT 50168
Diferencial	Lateral da coroa, esq.	8121385	**VKHB 2186**	05... | Eixo Meritor MS185
Diferencial	Pinhão, diant.	8198070	**H 715334/Q + H 715311/Q**	05... | Eixo Meritor MS185
Diferencial	Pinhão, piloto	1905316	**BC1B 320308 A**	05... |
Eixo traseiro	Roda, ext.	7164544, 1102860	**32217 J2/Q**	05... | Eixo Meritor MS 13/23-185
Eixo traseiro	Roda, ext.	7164544, 1102860	**32217 J2/Q**	05... | Eixo Meritor MS185
Eixo traseiro	Roda, ext.	7164544, 1102860	**32217 J2/Q**	05... | Mod. 490S38T / 490S42T (4x2) / 570S38T / 570S42T (6x2)
Eixo traseiro	Roda, ext.	503356157	**580/572/Q**	05... | Eixo Meritor MD145/168
Eixo traseiro	Roda, ext.	503356157	**580/572/Q**	05... | Eixo Meritor MS/MR/145/168
Eixo traseiro	Roda, int.	7177004	**32221 J2**	05... | Eixo Meritor MS 13/23-185
Eixo traseiro	Roda, int.	7177004	**32221 J2**	05... | Eixo Meritor MS185
Eixo traseiro	Roda, int.	•	**32222 J2**	05... | Mod. 490S38T / 490S42T (4x2) / 570S38T / 570S42T (6x2)
Eixo traseiro	Roda, int.	503356156	**594 A/592 A/Q**	05... | Eixo Meritor MD145/168
Eixo traseiro	Roda, int.	503356156	**594 A/592 A/Q**	05... | Eixo Meritor MS/MR/145/168
Embreagem	Desengate	•	**VKC 4727**	05... |

Posição Grupo	Posição	Nº Montadora	Designação SKF	Observações
IVECO – TECTOR				
Câmbio	Eixo intermediário, tras.	7149086, 7149087	**3782/3720 A**	... | Cx. Eaton FS 5406 A | Mod. 170E22
Câmbio	Eixo primário	7149044, 7149043	**39590/39520/Q**	... | Cx. Eaton FS 5406 A | Mod. 170E22
Câmbio	Eixo secundário, diant.	7149046	**31594/2/31520/2**	... | Cx. Eaton FS 5406 A | Mod. 170E22
Diferencial	Eixo de entrada, diant.	503356076	**JM511945 + 3920/2/Q**	09... | Eixo Meritor MD145
Diferencial	Eixo de entrada, tras.	503356085	**JLM 710949/910/Q**	09... | Eixo Meritor MD145
Diferencial	Eixo intermediário	503356490	**JLM 104945/910/Q**	09... | Eixo Meritor MD145/168
Diferencial	Lateral da coroa, dir./esq.	503356156	**594 A/592 A/Q**	09... | Eixo meritor MS165 / MR168 | Mod. 260E25
Diferencial	Lateral da coroa, esq.	•	**580/572/Q**	06... | Eixo Meritor MS/RS 23-155 | Mod.170E22/E25, 240E24
Diferencial	Lateral da coroa, esq.	503356153	**JM 716649/716610**	09...12 | Mod. 170E25/T / 240E25/S /260E25
Diferencial	Pinhão, diant.	503356155	**55206/437**	06... | Eixo Meritor MS/MR145 / MS/RS155
Diferencial	Pinhão, diant.	503356090	**72212/2/72487/2/Q**	09... | Eixo Meritor MD145
Diferencial	Pinhão, tras.	•	**H 715334/Q + H 715311/Q**	09... | Eixo Meritor MD145
Eixo traseiro	Roda, ext.	7149044, 7149043	**39590/39520/Q**	09... | Eixo Meritor MS145
Eixo traseiro	Roda, ext.	503356157	**580/572/Q**	09... | Eixo Meritor MD145/168 / MS/RS155
Eixo traseiro	Roda, int.	503356156	**594 A/592 A/Q**	09... | Eixo Meritor MD145/168 / MS/RS155
Embreagem	Desengate	5801302211	**VKC 4726**	09... | Mod. 170E25 / 240E25 / 260E25
IVECO – TRAKKER				
Câmbio	Eixo de entrada	1905088	**BC1B 322161**	08...12 | Cx. 16S-161 | Mod. 380T38 AD
Câmbio	Eixo de entrada	•	**VKT 8907**	08...12 | Cx. 16S-221 | Mod. 380T38/380T42/720T42
Câmbio	Eixo de saída, tras.	000 981 29 20	**6218/C3**	08...12 | Cx. 16S-221 | Mod. 380T38/380T42/720T42
Câmbio	Eixo principal	1905369	**VKT 8911**	08...12 | Cx. 16S-221 | Mod. 380T38/380T42/720T42
Diferencial	Lateral da coroa, esq.	7162944	**32018 X/Q**	08...12 | Mod. 380T38 / 380T42 / 720T42
Eixo traseiro	Roda, ext.	1102860	**30221 J2**	08...12 | Mod. 380T38 / 380T42 / 720T42
Eixo traseiro	Roda, int.	1103360	**32024 X**	08...12 | Mod. 380T38 / 380T42 / 720T42
Embreagem	Desengate	•	**VKC 4727**	08...12 |
IVECO – VERTIS				
Diferencial	Pinhão, diant.	•	**55200/437**	11... | Mod. 13Ton | Meritor MS 19235
Diferencial	Pinhão, diant.	500053070	**HM 803149/2/110/2/ QCL7C**	11... | Eixo Meritor MS113 | Mod. 90V16
Diferencial	Pinhão, tras.	500053086	**M 86649/2/610/2/Q**	11... | Eixo Meritor MS113 | Mod. 90V16
Eixo dianteiro	Roda, ext.	•	**3585/3525/Q**	11... | Mod. 13Ton
Eixo dianteiro	Roda, int.	•	**25590/Q + 25522/Q**	11... | Mod. 9Ton
Eixo dianteiro	Roda, int.	•	**39581/39520/Q**	11... | Mod. 13Ton
Eixo traseiro	Roda, ext.	7149044, 7149043	**39590/39520/Q**	11... | Mod. 13Ton
Eixo traseiro	Roda, int.	7149044, 7149043	**39590/39520/Q**	11... | Mod. 9Ton
Embreagem	Desengate	5949890189	**VKC 4728**	11... | Mod. 90V16
Embreagem	Desengate	5949890688	**VKC 4729**	11... | Mod. 130V18

Posição Grupo	Posição	Nº Montadora	Designação SKF	Observações
MAFERSA – M210				
Diferencial	Lateral da coroa, esq.	•	**580/572/Q**	91...99 | Eixo Meritor MS/RS 23-155
Diferencial	Pinhão, diant.	•	**55206/437**	91...99 | Eixo Meritor MS/RS 23-155
Eixo traseiro	Roda, ext.	•	**580/572/Q**	91...99 |
Eixo traseiro	Roda, int.	•	**594/592 A/Q**	91...99 |

Posição Grupo	Posição	Nº Montadora	Designação SKF	Observações
MAN – TGX 28.440				
Eixo dianteiro	Roda (Kit)	81934200288	**VKBA 5377**	12... | Eixo VOK-09 | c/ ABS
Eixo traseiro	Retentor do rolamento	T16 501317	**531562-98**	12... | Mot. D2676
Eixo traseiro	Roda (Kit)	81.934.200.342	**VKBA 5408**	12... | Eixo HY-1350
Motor	Polia da correia de serviço	51.958.006.072	**VKMCV 55007**	12... | Mot. D2676
Motor	Tensionador da correia de serviço	51.958.007.459	**VKMCV 55004**	12... | Mot. D2676
MAN – TGX 29.440				
Eixo dianteiro	Roda (Kit)	81934200288	**VKBA 5377**	12... | Eixo VOK-09 | c/ ABS
Eixo traseiro	Retentor do rolamento	T16 501317	**531562-98**	12... | Mot. D2676
Eixo traseiro	Roda (Kit)	81.934.200.342	**VKBA 5408**	12... | Eixo HY-1350
Motor	Polia da correia de serviço	51.958.006.072	**VKMCV 55007**	12... | Mot. D2676
Motor	Tensionador da correia de serviço	51.958.007.459	**VKMCV 55004**	12... | Mot. D2676
MAN – TGX 33.440				
Eixo dianteiro	Roda (Kit)	81934200288	**VKBA 5377**	12... | Eixo VOK-09 | c/ ABS
Eixo traseiro	Retentor do rolamento	T16 501317	**531562-98**	12... | Mot. D2676
Motor	Polia da correia de serviço	51.958.006.072	**VKMCV 55007**	12... | Mot. D2676
Motor	Tensionador da correia de serviço	51.958.007.459	**VKMCV 55004**	12... | Mot. D2676

Posição Grupo	Posição	Nº Montadora	Designação SKF	Observações
MARCOPOLO – VOLARE A5				
Cardan	Cruzeta	6006.009.009.00.3	**VKUA 4565 A**	00...04 | 4x2 | Pos. 2;5 | Tipo 1
Direção	Terminal de direção, dir.	6006.007.132.00.5	**VKY 6226**	00...04 | Rosca dir. | Compr. 105 mm, M28x1,5
Direção	Terminal de direção, esq.	6006.007.133.00.3	**VKY 6227**	00...04 | Rosca esq. | Compr. 105 mm, M28x1,5
Embreagem	Desengate	6.007.063.048.005	**VKC 4711**	00..04 | Mot. MWM Sprint Mecânico/Elétrico
Embreagem	Desengate	6007.003.048.00.5	**VKC 4723**	... | Mot. MWM 4.07 TCA / Sprint Turbo
Motor	Polia da correia de serviço	6008.001.767.00.0	**VKM 4835**	00...04 | Mot. MWM Sprint | s/ AC
Motor	Polia da correia de serviço	6008.001.330.00.7	**VKM 4836**	00...04 | Mot. MWM Sprint | c/ AC
Motor	Polia da correia de serviço	6008.001.592.00.2	**VKM 60001 H**	00...04 | Mot. MWM Sprint | Refil p/ VKM 60013 A
Motor	Tensionador da correia de serviço	6008.001.592.00.2	**VKM 60013 A**	00...04 | Mot. MWM Sprint | Refil VKM 60001 H
MARCOPOLO – VOLARE A6				
Cardan	Cruzeta	6006.009.009.00.3	**VKUA 4565 A**	99...04 | 4x2 | Pos. 2;5 | Tipo 1
Direção	Terminal de direção, dir.	6006.007.132.00.5	**VKY 6226**	99...04 | Rosca dir. | Compr. 105 mm, M28x1,5
Direção	Terminal de direção, esq.	6006.007.133.00.3	**VKY 6227**	99...04 | Rosca esq. | Compr. 105 mm, M28x1,5
Embreagem	Desengate	6.007.063.048.005	**VKC 4711**	99...04 | Mot. MWM Sprint Mecânico/Elétrico
Embreagem	Desengate	6007.003.048.00.5	**VKC 4723**	... | Mot. MWM 4.07 TCA / Sprint Turbo
Motor	Polia da correia de serviço	6008.001.767.00.0	**VKM 4835**	99...04 | Mot. MWM Sprint | s/ AC
Motor	Polia da correia de serviço	6008.001.330.00.7	**VKM 4836**	99...04 | Mot. MWM Sprint | c/ AC
Motor	Polia da correia de serviço	6008.001.592.00.2	**VKM 60001 H**	99...04 | Mot. MWM Sprint | Refil p/ VKM 60013 A
Motor	Tensionador da correia de serviço	6008.001.592.00.2	**VKM 60013 A**	99...04 | Mot. MWM Sprint | Refil VKM 60001 H
MARCOPOLO – VOLARE A8				
Cardan	Cruzeta	6006.009.009.00.3	**VKUA 4565 A**	03...04 | 4x2 | Pos. 2;5 | Tipo 1
Direção	Terminal de direção, dir.	6006.007.132.00.5	**VKY 6226**	03..04 | Rosca dir. | Compr. 105 mm, M28x1,5
Direção	Terminal de direção, esq.	6006.007.133.00.3	**VKY 6227**	03..04 | Rosca esq. | Compr. 105 mm, M28x1,5
Embreagem	Desengate	6007.003.048.00.5	**VKC 4723**	... | Mot. MWM 4.10 TCA
Motor	Bomba d'água	6007.001.458.00.8	**VKPC 4669**	Mot. MWM Série 10 Turbo
MARCOPOLO – VOLARE V5				
Cardan	Cruzeta	6006.009.009.00.3	**VKUA 4565 A**	05..10 | 4x2 | Pos. 2;5 | Tipo 1
Direção	Terminal de direção, dir.	6006.007.132.00.5	**VKY 6226**	05...10 | Rosca dir. | Compr. 105 mm, M28x1,5
Direção	Terminal de direção, esq.	6006.007.133.00.3	**VKY 6227**	05...10 | Rosca esq. | Compr. 105 mm, M28x1,5
Motor	Polia da correia de serviço	6008.001.767.00.0	**VKM 4835**	05...10 | Mot. MWM Sprint | s/ AC
Motor	Polia da correia de serviço	6008.001.330.00.7	**VKM 4836**	05...10 | Mot. MWM Sprint | c/ AC

Posição Grupo	Posição	Nº Montadora	Designação SKF	Observações
MARCOPOLO – VOLARE V5				
Motor	Polia da correia de serviço	6008.001.592.00.2	**VKM 60001 H**	05...10 | Mot. MWM Sprint | Refil p/ VKM 60013 A
Motor	Tensionador da correia de serviço	6008.001.592.00.2	**VKM 60013 A**	05...10 | Mot. MWM Sprint | Refil VKM 60001 H
MARCOPOLO – VOLARE V6				
Cardan	Cruzeta	6006.009.009.00.3	**VKUA 4565 A**	05...10 | 4x2 | Pos. 2;5 | Tipo 1
Cardan	Cruzeta	6006.009.009.00.3	**VKUA 4565 A**	05...10 | Mot. DEUTZ/MWM D229-3 | 4x2 | Pos. 1 | Tipo 1
Direção	Terminal de direção, dir.	6006.007.132.00.5	**VKY 6226**	05...10 | Rosca dir. | Compr. 105 mm, M28x1,5
Direção	Terminal de direção, esq.	6006.007.133.00.3	**VKY 6227**	05...10 | Rosca esq. | Compr. 105 mm, M28x1,5
Motor	Polia da correia de serviço	6008.001.767.00.0	**VKM 4835**	05...10 | Mot. MWM Sprint | s/ AC
Motor	Polia da correia de serviço	6008.001.330.00.7	**VKM 4836**	05...10 | Mot. MWM Sprint | c/ AC
Motor	Polia da correia de serviço	6008.001.592.00.2	**VKM 60001 H**	05...10 | Mot. MWM Sprint | Refil p/ VKM 60013 A
Motor	Tensionador da correia de serviço	6008.001.592.00.2	**VKM 60013 A**	05...10 | Mot. MWM Sprint | Refil VKM 60001 H
MARCOPOLO – VOLARE V8				
Cardan	Cruzeta	6006.009.009.00.3	**VKUA 4565 A**	05...10 | 4x2 | Pos. 2;5 | Tipo 1
Direção	Terminal de direção, dir.	6006.007.132.00.5	**VKY 6226**	05...10 | Rosca dir. | Compr. 105 mm, M28x1,5
Direção	Terminal de direção, esq.	6006.007.133.00.3	**VKY 6227**	05...10 | Rosca esq. | Compr. 105 mm, M28x1,5
Eixo dianteiro	Roda, int.	4001.035.061.00.5	**25590/Q + 25522/Q**	05...10 | Eixo CB 5301 / FC 845 Meritor
Eixo traseiro	Roda, ext.	4001.035.078.00.9	**368 A/362 A/Q**	05...10 | Eixo Dana 480 / 284
Eixo traseiro	Roda, int.	4001.035.064.00.9	**3982/3920/2/Q**	05...10 | Eixo Dana 480 / 284
Embreagem	Desengate	6007.003.048.00.5	**VKC 4723**	... | Cx. Eaton FSO 4405 C | Mot. MWM 4.10 TCA
Motor	Bomba d'água	6007 001 458 008	**VKPC 4669**	05...10 | Mot. MWM Série 10 Turbo
Motor	Polia tensora	•	**6204-2RS2/C3GJN**	05...10 |
MARCOPOLO – VOLARE W10				
Diferencial	Pinhão, diant.	4001.035.079.00.7	**HM 803149/2/110/2/ QCL7C**	... | Eixo Meritor MS113
Diferencial	Pinhão, tras.	4001.035.080.00.5	**M 86649/2/610/2/Q**	... | Eixo Meritor MS113
MARCOPOLO – VOLARE W8				
Diferencial	Pinhão, diant.	4001.035.079.00.7	**HM 803149/2/110/2/ QCL7C**	03... | Eixo Meritor MS113
Diferencial	Pinhão, tras.	4001.035.080.00.5	**M 86649/2/610/2/Q**	03... | Eixo Meritor MS113
Direção	Terminal de direção, dir.	6006.007.132.00.5	**VKY 6226**	03...10 | Rosca dir. | Compr. 105 mm, M28x1,5
Direção	Terminal de direção, esq.	6006.007.133.00.3	**VKY 6227**	03...10 | Rosca esq. | Compr. 105 mm, M28x1,5

Posição Grupo	Posição	Nº Montadora	Designação SKF	Observações
MARCOPOLO – VOLARE W8				
Eixo dianteiro	Roda, int.	4001.035.061.00.5	**25590/Q + 25522/Q**	03...10 | Eixo CB 5301 / FC 845 Meritor
Eixo traseiro	Roda, ext.	4001.035.078.00.9	**368 A/362 A/Q**	03...10 | Eixo Dana 480 / 284
Eixo traseiro	Roda, int.	4001.035.064.00.9	**3982/3920/2/Q**	03...10 | Eixo Dana 480 / 284
Embreagem	Desengate	•	**VKC 4722**	12... |
Embreagem	Desengate	6007.003.048.00.5	**VKC 4723**	... | Cx. Eaton FSO 4305 C / 4405 C | Mot. MWM 4.10 TCA / 4.12 TCE
Motor	Bomba d'água	6007.001.458.00.8	**VKPC 4669**	03...10 | Mot. MWM Série 10 Turbo
Motor	Polia tensora	•	**6204-2RS2/C3GJN**	03...10 |
MARCOPOLO – VOLARE W9				
Diferencial	Pinhão, diant.	4001.035.079.00.7	**HM 803149/2/110/2/ QCL7C**	07... | Eixo Meritor MS113
Diferencial	Pinhão, tras.	4001.035.080.00.5	**M 86649/2/610/2/Q**	07... | Eixo Meritor MS113
Direção	Terminal de direção, dir.	6006.007.132.00.5	**VKY 6226**	07... | Rosca dir. | Compr. 105 mm, M28x1,5
Direção	Terminal de direção, esq.	6006.007.133.00.3	**VKY 6227**	07... | Rosca esq. | Compr. 105 mm, M28x1,5
Embreagem	Desengate	•	**VKC 4722**	12... |
Embreagem	Desengate	6007.003.048.00.5	**VKC 4723**	... | Cx. Eaton FSO 4405 C | Mot. MWM 4.12 TCE

Posição Grupo	Posição	Nº Montadora	Designação SKF	Observações
MB – 312				
Câmbio	Eixo intermediário	001 981 91 05	**30306 J2/Q**	51...58 |
Câmbio	Eixo primário	001 981 17 01, 345 981 74 01	**NU 209 ECP**	51...58 |
Câmbio	Eixo primário	000 981 28 27, 345 981 70 27	**QJ 209/C2**	51...58 |
Cardan	Suporte	625006208	**6208**	51...58 | LK
Diferencial	Lateral da coroa, dir./esq.	312 981 01 01	**32212 J2/Q**	51...58 |
Diferencial	Pinhão, diant.	000 981 00 27	**3309 DMA**	51...58 |
Eixo dianteiro	Roda, ext.	001 981 83 05, 000 981 95 05	**32306 J2/Q**	51...58 | L, LK
Eixo dianteiro	Roda, ext.	004 981 34 05, 004 981 38 05	**32307 J2/Q**	51...58 | LP
Eixo dianteiro	Roda, int.	001 981 97 05, 002 981 02 05	**30312 J2/Q**	51...58 | LP
Eixo dianteiro	Roda, int.	312 981 04 01	**32211 J2/Q**	51...58 | L, LK
Eixo traseiro	Roda, ext.	312 981 01 01	**32212 J2/Q**	51...58 |
Eixo traseiro	Roda, int.	312 981 00 01	**32214 J2/Q**	51...58 |
Embreagem	Apoio	625006204	**6204-2RS2/C3GJN**	51...58 |
Embreagem	Desengate	000 254 00 20, 345 254 70 20	**VKC 2044**	51...58 | s/ cubo
Motor	Bomba d'água	720030302	**30302 J2**	51...58 |
Motor	Compressor	625006305	**6305**	51...58 |
Motor	Ventilador	720030302	**30302 J2**	51...58 |
Tomada de força	Eixo de saída, diant.	5412400304	**NJ 304 ECP**	51...58 | LK
Tomada de força	Eixo de saída, tras.	5412402216	**NJ 2206 ECP**	51...58 | LK
Tomada de força	Eixo intermediário, diant.	001 981 83 05, 000 981 95 05	**32306 J2/Q**	51...58 | LK
Tomada de força	Eixo intermediário, tras.	720032305	**32305 J2**	51...58 | LK
MB – 321				
Caixa de transferência	Eixo de entrada, diant.	001 981 31 05, 001 981 50 05	**30308 J2/Q**	51...71 | A partir da cx Nº 8501895
Caixa de transferência	Eixo de entrada, tras.	001 981 37 05	**30309 J2/Q**	51...71 | A partir da cx Nº 8501895
Caixa de transferência	Eixo de entrada, tras.	3129810925	**6309-Z/C3**	51...71 | Até a cx Nº 8501894
Caixa de transferência	Eixo de saída dianteiro, tras.	RNUM 45	**RNU 205**	51...71 | Até cx Nº9506268
Caixa de transferência	Eixo de saída traseiro, tras.	628003309	**3309 A**	51...71 | A partir da caixa Nº9506269
Caixa de transferência	Eixo de saída traseiro, tras.	3129810925	**6309-Z/C3**	51...71 | Até cx Nº9506268
Caixa de transferência	Eixo intermediário, diant./tras.	001 981 37 05	**30309 J2/Q**	51...71 | A partir da cx Nº8501895
Câmbio	Eixo intermediário	001 981 31 05, 001 981 50 05	**30308 J2/Q**	51...71 |
Câmbio	Eixo intermediário	001 981 37 05	**30309 J2/Q**	51...71 | Após cx Nº8501895
Câmbio	Eixo primário	001 981 17 01, 345 981 74 01	**NU 209 ECNP**	51...71 |

Posição Grupo	Posição	Nº Montadora	Designação SKF	Observações
MB – 321				
Câmbio	Eixo primário	000 981 28 27, 345 981 70 27	**QJ 209/C2**	51...71 |
Câmbio	Eixo primário, tras.	001 981 37 05	**30309 J2/Q**	51...71 | Após cx Nº8501895
Câmbio	Eixo secundário, tras.	000 981 12 01	**396139**	51...71 |
Câmbio	Eixo secundário, tras.	000 981 29 27, 345 981 77 27	**QJ 309/C2**	51...71 |
Cardan	Cruzeta	•	**VKUA 4569 A**	51...71 | 4x2 | Pos. 13 | Ver. O 321 | Tipo 2
Diferencial	Lateral da coroa, dir./esq.	000 981 46 05, 344 981 71 05	**330356 A/Q**	51...71 |
Diferencial	Pinhão, diant./tras.	002 981 11 05	**330632 C/Q**	51...71 |
Diferencial	Pinhão, piloto	002 981 79 01, 002 981 82 01	**316790 BR**	51...71 | A partir do eixo Nº5600101
Direção	Alavanca intermadiária, inf.	720030205	**30205 J2/Q**	51...71 | Mod. O321
Direção	Alavanca intermediária, sup.	720030206	**30206 J2/Q**	51...71 | Mod. O321
Direção	Terminal de direção, dir.	000 330 12 35	**VKY 6183**	51...71 | Rosca dir. | Compr. 105 mm M24 x 1,5
Direção	Terminal de direção, dir.	000 330 12 35	**VKY 6184**	51...71 | Rosca esq. | Compr. 105 mm M24 x 1,5
Direção	Terminal de direção, dir.	000 330 14 35	**VKY 6191**	51...71 | Rosca dir. | Compr. 105 mm M28 x 1,5
Direção	Terminal de direção, esq.	000 330 14 35	**VKY 6181**	51...71 | Rosca esq. | Compr. 105 mm M28 x 1,5
Eixo dianteiro	Roda, ext.	004 981 34 05, 004 981 38 05	**32307 J2/Q**	51...71 |
Eixo dianteiro	Roda, ext.	004 981 34 05, 004 981 38 05	**32307 J2/Q**	51...71 | Ver. L/LP/LAP/O
Eixo dianteiro	Roda, int.	001 981 97 05, 002 981 02 05	**30312 J2/Q**	51...71 | Ver. L/LP/LAP/O
Eixo traseiro	Roda, ext.	312 981 01 01	**32212 J2/Q**	51...71 | Ver. O321 de CH.9501196
Eixo traseiro	Roda, ext.	344 981 71 05	**32213 J2/Q**	51...71 | Ver. L/LP/LAP/ p/ ver. O321 até CH.9501195
Eixo traseiro	Roda, int.	312 981 00 01	**32214 J2/Q**	51...71 | Ver. O321 até CH.9501195
Eixo traseiro	Roda, int.	000 981 72 05	**BT1-0846 (Opcional 32216 A, 32216 J2/Q)**	51...71 | Ver. L/LP/LAP/ p/ ver. O321 de CH.9501196
Embreagem	Apoio	625006204	**6204-2RS2/C3GJN**	51...71 |
Embreagem	Desengate	000 254 00 20, 345 254 70 20	**VKC 2044**	51...71 | s/ cubo
Embreagem	Desengate	321 250 05 15	**VKC 4717**	51...71 | c/ cubo
Motor	Bomba d'água	720030302	**30302 J2**	51...71 |
Motor	Polia esticadora	625006302	**6302**	51...71 |
Motor	Ventilador, diant.	628003304	**3304 ATN9**	51...71 |
Motor	Ventilador, tras.	625006304	**6304**	51...71 |
Tomada de força	Eixo de saída, diant.	625006007	**6007**	51...71 | LPI, LAPK
Tomada de força	Eixo de saída, tras.	625006206	**6206**	51...71 | LPK LAPK
MB – 331				
Câmbio	Eixo intermediário, diant.	625036310	**6310/C3**	60...68 |
Câmbio	Eixo intermediário. interm.	5412600612	**NUP 212 ECP**	60...68 |
Câmbio	Eixo secundário, diant.	•	**NUP 311 ECP**	60...68 |

Posição Grupo	Posição	Nº Montadora	Designação SKF	Observações
MB – 331				
Cardan	Suporte	625006208	**6208**	60...68 | Ver. LPK, LPS
Cardan	Suporte	625006210	**6210**	60...68 | Ver. LP
Diferencial	Lateral da coroa, dir.	000 981 02 05	**30216 J2/Q**	1960...1964 | com reduzida na roda
Diferencial	Lateral da coroa, esq.	000 981 72 05	**BT1-0846 (Opcional 32216 A, 32216 J2/Q)**	1960...1964 | com reduzida na roda
Diferencial	Pinhão, diant.	031 981 19 05	**HM 807046/010/ QCL7C**	1965...1968 | com dupla reducao
Diferencial	Pinhão, diant./tras.	0009810005	**31311 J2/Q**	1960...1964 | com reduzida na roda
Diferencial	Pinhão, tras.	031 981 18 05	**H 715345/311/Q**	1965...1968 | com dupla reducao
Direção	Setor	•	**NK 38/20**	60...68 |
Eixo dianteiro	Roda, ext.	004 981 13 05	**32309 J2/Q**	60...68 |
Eixo dianteiro	Roda, int.	720030313	**30313 J2/Q**	60...68 |
Eixo traseiro	Roda coroa movida	5412400214	**NJ 214 ECP**	1960...1964 | com reduzida na roda
Eixo traseiro	Roda, ext.	031 981 15 05	**580/572/Q**	1965...1968 | com dupla reducao
Eixo traseiro	Roda, ext.	720032218	**BT1-0809 (Opcional 32218 A, 32218 J2/Q)**	1960...1964 | com reduzida na roda
Eixo traseiro	Roda, int.	000 981 21 05	**32219 J2**	1960...1964 | com reduzida na roda
Embreagem	Apoio	625006205	**6205**	60...68 |
Embreagem	Desengate	304 250 03 15	**VKC 2089 B**	60...68 |
Motor	Bomba d'água, diant./tras.	625006204	**6204-2RS2/C3GJN**	60...68 |
Motor	Bomba injetora, diant.	625006305	**6305**	60...68 |
Motor	Bomba injetora, tras.	625006205	**6205**	60...68 |
Motor	Compressor	625006305	**6305**	60...68 |
Motor	Dínamo, diant.	625006204	**6204**	60...68 |
Motor	Dínamo, tras.	625006004	**6004**	60...68 |
Motor	Ventilador, diant.	720030204	**30204 J2/Q**	60...68 |
Motor	Ventilador, tras.	720030205	**30205 J2/Q**	60...68 |
Tomada de força	Eixo de saída, tras.	625006208	**6208**	60...68 | Ver. LPK
MB – 608				
Câmbio	Eixo intermediário, diant./tras.	001 981 91 05	**30306 J2/Q**	70...87 | Cx. MB G 2/24
Câmbio	Eixo intermediário, diant./tras.	001 981 31 05, 001 981 50 05	**30308 J2/Q**	70...87 | G 3/60
Câmbio	Eixo primário	003 981 00 01, 688 981 70 01	**316785 AC**	70...87 | G 3/60-5/7.5
Câmbio	Eixo secundário, interm.	004 981 51 01	**NCF 2922 CV**	70...87 | G 3/60-5/7,5
Câmbio	Eixo secundário, tras.	000 981 29 27, 345 981 77 27	**QJ 309/C2**	70...87 | G 3/60-5/7,5
Cardan	Cruzeta	•	**VKUA 4569 A**	70...87 | 4x2 | Pos. 1;5 | Tipo 2
Direção	Barra de direção	308 460 70 05	**VKY 6213**	70...87 | Compr. 485 mm
Direção	Rosca sem fim	001 981 34 10	**AXK 3552**	70...87 | 766410
Direção	Terminal de direção, dir.	000 330 50 35	**VKY 6214**	70...87 | Rosca dir. | Compr. 90 mm, M24x1,5
Direção	Terminal de direção, dir.	308 330 73 35	**VKY 6215**	70...87 | Rosca dir. | Compr. 160 mm, M24x1,5
Direção	Terminal de direção, esq.	308 330 74 35	**VKY 6216**	70...87 | Rosca esq. | Compr. 160 mm, M24x1,5

Posição Grupo	Posição	Nº Montadora	Designação SKF	Observações
MB – 608				
Eixo dianteiro	Roda, ext.	003 981 10 05	**33205/Q**	70...87 | Freio pneumático
Eixo dianteiro	Roda, int.	003 981 11 05	**33109/Q**	70...87 | Freio pneumático
Eixo traseiro	Roda, ext.	002 981 93 05, 003 981 43 05	**33011/QVB500**	70...87 | Eixo MB HL 2/17-5,9; HL 2/45DC5,9
Eixo traseiro	Roda, int.	002 981 95 05, 003 981 00 05	**331293/Q**	70...87 | Eixo MB HL 2/17-5,9; HL 2/45DC5,9
Embreagem	Desengate	000 254 00 20, 345 254 70 20	**VKC 2044**	70...87 | s/ cubo
Embreagem	Desengate	308 250 72 15	**VKC 4629**	70...87 | LO
Embreagem	Desengate	308 254 70 20	**VKC 4716**	70...87 |
Embreagem	Desengate	321 250 05 15	**VKC 4717**	70...87 | c/ cubo
Motor	Alternador, diant.	008 981 06 05	**6303-2RSH/C3GJN**	70...87 | OM 364 A / OM 314
Motor	Alternador, tras.	29819025	**62201-2RS1/ C3HTVT193**	70...87 | OM 364; OM 314 l desde motor 154150
Motor	Bomba d'água	314 200 06 01, 314 200 29 01	**VKPC 4901**	70...87 | Mot. OM 314 / OM 364
Motor	Bomba d'água, diant.	625006206	**6206**	70...87 | Mot. OM 314 / OM 364
Motor	Bomba d'água, tras.	625006203	**6203**	70...87 | Mot. OM 314 / OM 364
Motor	Bomba injetora, diant.	720030203	**30203 J2/Q**	70...87 | Mot. OM 314 / OM 364
Motor	Bomba injetora, tras.	720030204	**30204 J2/Q**	70...87 | Mot. OM 314 / OM 364
Motor	Virabrequim, ponta	625406204	**6204-2RSH/C3**	70...87 | Mot. OM 314 / OM 364
MB – 708				
Câmbio	Eixo intermediário, diant./tras.	001 981 91 05	**30306 J2/Q**	87...89 | Cx. MB G 2/24
Câmbio	Eixo intermediário, diant./tras.	001 981 31 05, 001 981 50 05	**30308 J2/Q**	87...89 | Cx. MB G 3/60
Câmbio	Eixo primário	003 981 00 01, 688 981 70 01	**316785 AC**	87...89 | Cx. MB G 3/60-5/7.5
Câmbio	Eixo secundário, interm.	004 981 51 01	**NCF 2922 CV**	87...89 | Cx. MB G 3/60-5/7,5
Câmbio	Eixo secundário, tras.	000 981 29 27, 345 981 77 27	**QJ 309/C2**	87...89 | Cx. MB G 3/60-5/7,5
Diferencial	Lateral da coroa, dir./esq.	002 981 80 05	**331474/Q**	87...89 | Eixo MB HL 2/5-45 / HL 2/16
Direção	Barra de direção	308 460 70 05	**VKY 6213**	87...89 | Compr. 485 mm
Direção	Rosca sem fim	001 981 34 10	**AXK 3552**	87...89 | 766410
Direção	Terminal de direção, dir.	000 330 50 35	**VKY 6214**	87...89 | Rosca dir. | Compr. 90 mm, M24x1,5
Direção	Terminal de direção, dir.	308 330 73 35	**VKY 6215**	87...89 | Rosca dir. | Compr. 160 mm, M24x1,5
Direção	Terminal de direção, esq.	308 330 74 35	**VKY 6216**	87...89 | Rosca esq. | Compr. 160 mm, M24x1,5
Eixo dianteiro	Roda, ext.	003 981 10 05	**33205/Q**	87...89 | Freio pneumático
Eixo dianteiro	Roda, int.	003 981 11 05	**33109/Q**	87...89 | Freio pneumático
Eixo traseiro	Roda, int.	001 981 39 05	**3984/3920**	87...89 | Freio hidráulico
Embreagem	Desengate	308 250 72 15	**VKC 4629**	87...89 |
Embreagem	Desengate	308 254 70 20	**VKC 4716**	87...89 |
Motor	Alternador, diant.	008 981 06 05	**6303-2RSH/C3GJN**	87...89 | Mot. OM 314 / OM 364 A
Motor	Alternador, tras.	29819025	**62201-2RS1/ C3HTVT193**	87...89 | Mot. OM 314 / OM 364 A
Motor	Bomba d'água	314 200 06 01, 314 200 29 01	**VKPC 4901**	87...89 | Mot. OM 314

Posição Grupo	Posição	Nº Montadora	Designação SKF	Observações
MB – 708				
Motor	Bomba d'água, diant.	625006206	**6206**	87...89 | OM 364 A; OM 314 I
Motor	Bomba d'água, tras.	625006203	**6203**	87...89 | OM 364 A; OM 314
Motor	Bomba injetora, diant.	720030203	**30203 J2/Q**	87...89 | Mot. OM 314 / OM 364 A
Motor	Bomba injetora, tras.	720030204	**30204 J2/Q**	87...89 | Mot. OM 314 / OM 364 A
Motor	Virabrequim, ponta	625406204	**6204-2RSH/C3**	87...89 | Mot. OM 314 / OM 364 A
MB – 709				
Câmbio	Eixo intermediário, diant./tras.	001 981 91 05	**30306 J2/Q**	87...96 | Cx. MB G 2/24
Câmbio	Eixo intermediário, diant./tras.	001 981 31 05, 001 981 50 05	**30308 J2/Q**	87...96 | Cx. MB G 3/60
Câmbio	Eixo primário	003 981 00 01, 688 981 70 01	**316785 AC**	87...96 | G 3/60-5/7.5
Câmbio	Eixo secundário, interm.	004 981 51 01	**NCF 2922 CV**	87...96 | G 3/60-5/7,5
Câmbio	Eixo secundário, tras.	000 981 29 27, 345 981 77 27	**QJ 309/C2**	87...96 | G 3/60-5/7,5
Cardan	Cruzeta	000 410 12 31	**VKUA 4565 A**	92...93 | 4x2 | Pos. 2;5 | Tipo 1
Cardan	Cruzeta	•	**VKUA 4569 A**	87...91 | 4x2 | Pos. 2;5 | Tipo 2
Cardan	Cruzeta	•	**VKUA 4579 A**	94...96 | 4x2 | Pos. 2;5 | Tipo 1
Diferencial	Lateral da coroa, dir./esq.	002 981 80 05	**331474/Q**	87...96 | HL 2/5-45/43:10; HL 2/16-4.7/43:10; HL 2/16-4,7/40:11
Direção	Rosca sem fim	001 981 34 10	**AXK 3552**	87...96 | 766410
Eixo dianteiro	Roda, ext.	003 981 10 05	**33205/Q**	87...96 | Freio pneumático
Eixo dianteiro	Roda, int.	003 981 11 05	**33109/Q**	87...96 | Freio pneumático
Eixo traseiro	Roda, ext.	002 981 93 05, 003 981 43 05	**33011/QVB500**	87...96 | HL 2/17-5,9; HL 2/45DC5,9
Eixo traseiro	Roda, int.	002 981 95 05, 003 981 00 05	**33015/Q**	87...96 | HL 2/17-5,9; HL 2/45DC5,9
Embreagem	Desengate	000 254 00 20, 345 254 70 20	**VKC 2044**	87...96 | s/ cubo
Embreagem	Desengate	001 250 08 15	**VKC 4636**	87...96 |
Embreagem	Desengate	321 250 05 15	**VKC 4717**	87...96 | c/ cubo
Motor	Alternador, diant.	008 981 06 05	**6303-2RSH/C3GJN**	87...96 | Mot. OM 314 / OM 364 A
Motor	Alternador, tras.	29819025	**62201-2RS1/ C3HTVT193**	87...96 | Mot. OM 314 / OM 364 A
Motor	Bomba d'água	364 200 01 01	**VKPC 4675**	90...99 | Mot. OM 364 / A | s/ AC | Reparo VKPC 4696 R
Motor	Bomba d'água, diant.	625006206	**6206**	87...96 | Mot. OM 314 / OM 364 A
Motor	Bomba d'água, tras.	625006203	**6203**	87...96 | Mot. OM 314 / OM 364 A
Motor	Bomba injetora, diant.	720030203	**30203 J2/Q**	87...96 | Mot. OM 314 / OM 364 A
Motor	Bomba injetora, tras.	720030204	**30204 J2/Q**	87...96 | Mot. OM 314 / OM 364 A
Motor	Kit reparo da bomba d'água	364 200 01 01	**VKPC 4696 R**	90...99 | Reparo p/ VKPC 4675 | Mot. OM 364 / A
Motor	Virabrequim, ponta	625406204	**6204-2RSH/C3**	87...96 | Mot. OM 314 / OM 364 A
MB – 710				
Câmbio	Eixo intermediário, diant./tras.	001 981 91 05	**30306 J2/Q**	91...96 | Cx. MB G2/24
Câmbio	Eixo intermediário, diant./tras.	001 981 31 05, 001 981 50 05	**30308 J2/Q**	91...96 | CX. MB G3/60

Posição Grupo	Posição	Nº Montadora	Designação SKF	Observações
MB – 710				
Câmbio	Eixo primário	003 981 00 01, 688 981 70 01	**316785 AC**	91...96 | CX. MB G 3/60-5/7.5
Câmbio	Eixo secundário, interm.	004 981 51 01	**NCF 2922 CV**	91...96 | CX. MB G 3/60-5/7,5
Câmbio	Eixo secundário, tras.	000 981 29 27, 345 981 77 27	**QJ 309/C2**	91...96 | CX. MB G 3/60-5/7,5
Cardan	Cruzeta	000 410 12 31	**VKUA 4565 A**	91...93 | 4x2 | Pos. 2;5 | Tipo 1
Cardan	Cruzeta	000 410 13 31	**VKUA 4579 A**	94...96 | 4x2 | Pos. 2;5 | Tipo 1
Diferencial	Lateral da coroa, dir./esq.	002 981 80 05	**331474/Q**	91...96 | Eixo MB HL 2/5-45/43:10; HL 2/16-4.7/43:10; HL 2/16-4,7/40:11
Direção	Rosca sem fim	001 981 34 10	**AXK 3552**	91...96 | 766410
Eixo dianteiro	Roda, ext.	001 981 83 05, 000 981 95 05	**32306 J2/Q**	91...96 | Eixo MB VL 2/13C2,9; VL 2/15DC3,2
Eixo dianteiro	Roda, int.	000 980 75 02, 002 981 82 05	**33111/Q**	91...96 | Eixo MB VL 2/13C2,9; VL 2/15DC3,2
Eixo traseiro	Roda, ext.	002 981 93 05, 003 981 43 05	**33011/QVB500**	91...96 | Eixo MB HL 2/17-5,9; HL 2/45DC5,9
Eixo traseiro	Roda, int.	002 981 95 05, 003 981 00 05	**33015/Q**	91...96 | Eixo MB HL 2/17-5,9; HL 2/45DC5,9
Embreagem	Desengate	000 254 00 20, 345 254 70 20	**VKC 2044**	91...96 | s/ cubo
Embreagem	Desengate	321 250 05 15	**VKC 4717**	91...96 | c/ cubo
Motor	Alternador, diant.	008 981 06 05	**6303-2RSH/C3GJN**	91...96 | Mot. OM 314 / OM 364 A
Motor	Alternador, tras.	29819025	**62201-2RS1/ C3HTVT193**	91...96 | Mot. OM 314 / OM 364 A
Motor	Bomba d'água	364 200 01 01	**VKPC 4675**	91...96 | Mot. OM 364 / A | s/ AC | Reparo VKPC 4696 R
Motor	Bomba d'água, diant.	625006206	**6206**	91...96 | Mot. OM 314 / OM 364 A
Motor	Bomba d'água, tras.	625006203	**6203**	91...96 | Mot. OM 314 / OM 364 A
Motor	Bomba injetora, diant.	720030203	**30203 J2/Q**	91...96 | Mot. OM 314 / OM 364 A
Motor	Bomba injetora, tras.	720030204	**30204 J2/Q**	91...96 | Mot. OM 314 / OM 364 A
Motor	Kit reparo da bomba d'água	364 200 01 01	**VKPC 4696 R**	91...96 | Reparo p/ VKPC 4675 | Mot. OM 364 / A
Motor	Virabrequim, ponta	625406204	**6204-2RSH/C3**	91...96 | Mot. OM 314 / OM 364 A
MB – 712				
Câmbio	Eixo intermediário, diant./tras.	001 981 91 05	**30306 J2/Q**	06...08 | Cx. MB G2/24
Câmbio	Eixo intermediário, diant./tras.	001 981 31 05, 001 981 50 05	**30308 J2/Q**	06...08 | Cx. MB G 3/60
Câmbio	Eixo intermerdiario, diant./tras.	•	**25877/2/25821/2/Q**	... | Cx. Eaton FSO 4405 C
Câmbio	Eixo primário	003 981 00 01, 688 981 70 01	**316785 AC**	06...08 | G 3/60-5/7.5
Câmbio	Eixo primário	•	**M 802048/011/ QCL7C**	... | Cx. Eaton FSO 4405 C
Câmbio	Eixo secundário, interm.	004 981 51 01	**NCF 2922 CV**	06...08 | G 3/60-5/7,5
Câmbio	Eixo secundário, tras.	•	**25581/25520**	... | Cx. Eaton FSO 4405 C
Câmbio	Eixo secundário, tras.	000 981 29 27, 345 981 77 27	**QJ 309/C2**	06...08 | G 3/60-5/7,5
Cardan	Cruzeta	000 410 13 31	**VKUA 4584 A**	06...08 | 712C | Tipo 1

Posição Grupo	Posição	Nº Montadora	Designação SKF	Observações
MB – 712				
Diferencial	Lateral da coroa, dir./esq.	002 981 80 05	**331474/Q**	06...08 | Eixo MB HL 2/5 / HL 2/16-4.7
Direção	Barra de direção	688 460 74 05	**VKY 6208**	03...10 | Compr. 460 mm
Direção	Rosca sem fim	001 981 34 10	**AXK 3552**	06...08 | 766410
Eixo dianteiro	Roda, ext.	001 981 83 05, 000 981 95 05	**32306 J2/Q**	06...08 | Eixo MB VL 2/13 / VL 2/15
Eixo dianteiro	Roda, int.	000 980 75 02, 002 981 82 05	**33111/Q**	06...08 | Eixo MB VL 2/13
Eixo dianteiro	Roda, int.	000 980 75 02, 002 981 82 05	**33111/Q**	06...08 | Eixo MB VL 2/15
Eixo traseiro	Roda, ext.	002 981 93 05, 003 981 43 05	**33011/QVB500**	06...08 | Eixo MB HL 2/17-5,9; HL 2/45DC5,9
Eixo traseiro	Roda, int.	002 981 95 05, 003 981 00 05	**33015/Q**	06...08 | Eixo MB HL 2/17-5,9; HL 2/45DC5,9
Embreagem	Atuador hidráulico	002 250 66 15, 002 250 51 15	**VKCH 4843 B**	92...03 | Caixa ZF | Mot. OM 904 LA
Embreagem	Desengate	001 250 08 15	**VKC 4636**	... |
Motor	Alternador, diant.	008 981 06 05	**6303-2RSH/C3GJN**	06...08 | OM 364 A
Motor	Alternador, tras.	29819025	**62201-2RS1/ C3HTVT193**	06...08 | OM 364; OM 314 l desde motor 154150
Motor	Bomba d'água	364 200 01 01	**VKPC 4675**	90...99 | Mot. OM 364 / A | s/ AC | Reparo VKPC 4696 R
Motor	Bomba d'água	904 200 02 01, 904 200 25 01	**VKPC 4698**	98...03 | Mot. OM 904 LA | Reparo VKPC 4722 R
Motor	Bomba d'água, diant.	625006206	**6206**	06...08 | OM 364 A
Motor	Bomba d'água, tras.	625006203	**6203**	06...08 | OM 364 A
Motor	Bomba injetora, diant.	720030203	**30203 J2/Q**	06...08 | OM 364 A
Motor	Bomba injetora, tras.	720030204	**30204 J2/Q**	06...08 | OM 364 A
Motor	Kit reparo da bomba d'água	364 200 01 01	**VKPC 4696 R**	90...99 | Reparo p/ VKPC 4675 | Mot. OM 364 / A
Motor	Kit reparo da bomba d'água	904 200 02 01, 904 200 25 01	**VKPC 4722 R**	98...03 | Reparo p/ VKPC 4698 | Mot. OM 904 LA
Motor	Tensionador da correia de serviço	906 200 02 70	**VKM 4784**	... | Mot. OM 904 LA
Motor	Tensionador da correia de serviço	906 200 22 70	**VKMCV 51005**	... | Mot. OM 904 LA
Motor	Tensionador da correia de serviço	906 200 46 70	**VKMCV 51006**	... | Mot. OM 904 LA
Motor	Tensionador da correia de serviço	906 200 23 70	**VKMCV 51013**	... | Mot. OM 904 LA
MB – 814				
Cardan	Cruzeta	•	**VKUA 4569 A**	97...01 | 4x2 | Pos. 2 | Tipo 2
Eixo dianteiro	Roda, ext.	001 981 83 05, 000 981 95 05	**32306 J2/Q**	97...01 | Eixo MB VL 2/15
Eixo dianteiro	Roda, int.	000 980 75 02, 002 981 82 05	**33111/Q**	97...01 | Eixo MB VL 2/15
Eixo traseiro	Roda, ext.	002 981 93 05, 003 981 43 05	**33011/QVB500**	97...01 | HL 2/45 DC5,9
Eixo traseiro	Roda, int.	002 981 95 05, 003 981 00 05	**33015/Q**	97...01 | HL 2/45 DC5,9
Motor	Alternador, diant.	008 981 06 05	**6303-2RSH/C3GJN**	97...01 | Mot. OM 364 A

Posição Grupo	Posição	Nº Montadora	Designação SKF	Observações
MB – 814				
Motor	Alternador, tras.	29819025	**62201-2RS1/ C3HTVT193**	97...01 | Mot. OM 364 A
Motor	Bomba da servo direção, diant.	004 981 96 25	**62204-2RS1**	97...01 | OM 364 A
Motor	Bomba d'água	364 200 01 01	**VKPC 4675**	97...01| Mot. OM 364 / A | s/ AC | Reparo VKPC 4696 R
Motor	Bomba d'água, diant.	625006203	**6203**	97...01 | Mot. OM 364 A
Motor	Bomba d'água, tras.	625006206	**6206**	97...01 | OM 364 A
Motor	Bomba injetora, diant.	720030203	**30203 J2/Q**	97...01 | Mot. OM 364 A
Motor	Bomba injetora, tras.	720030204	**30204 J2/Q**	97...01 | Mot. OM 364 A
Motor	Kit reparo da bomba d'água	364 200 01 01	**VKPC 4696 R**	97...01 | Reparo p/ VKPC 4675 | Mot. OM 364 / A
Motor	Virabrequim, ponta	625406204	**6204-2RSH/C3**	97...01 | Mot. OM 364 A
MB – 912				
Câmbio	Eixo intermediário, diant./tras.	001 981 31 05, 001 981 50 05	**30308 J2/Q**	87...95 | Cx. MB G3/60
Câmbio	Eixo primário	003 981 00 01, 688 981 70 01	**316785 AC**	87...95 | Cx. MB G3/60
Câmbio	Eixo secundário, diant.	312 981 04 01	**32211 J2/Q**	87...95 | Cx. MB G3/60
Câmbio	Eixo secundário, interm.	000 981 12 01	**396139**	87...95 | Cx. MB G3/60
Câmbio	Eixo secundário, tras.	000 981 29 27, 345 981 77 27	**QJ 309/C2**	87...95 | Cx. MB G3/60
Cardan	Cruzeta	•	**VKUA 4569 A**	87...91 | 4x2 | Pos. 2;5 | Tipo 2
Cardan	Cruzeta	000 410 13 31	**VKUA 4579 A**	93...95 | 4x2 | Pos. 2;5 | Tipo 1
Diferencial	Lateral da coroa, dir./esq.	002 981 80 05	**331474/Q**	87...95 | Eixo MB HL 2/17
Direção	Barra de direção	688 460 74 05	**VKY 6208**	87...95 | Compr. 460 mm
Eixo dianteiro	Roda, ext.	001 981 83 05, 000 981 95 05	**32306 J2/Q**	87...95 | Eixo MB VL 2/13 C2,9
Eixo dianteiro	Roda, int.	000 980 75 02, 002 981 82 05	**33111/Q**	87...95 | Eixo MB VL 2/13 C2,9
Eixo traseiro	Roda, ext.	002 981 93 05, 003 981 43 05	**33011/QVB500**	87...95 | Eixo MB HL 2/17
Eixo traseiro	Roda, int.	002 981 95 05, 003 981 00 05	**33015/Q**	87...95 | Eixo MB HL 2/17
Embreagem	Desengate	000 254 00 20, 345 254 70 20	**VKC 2044**	87...95 | s/ cubo
Embreagem	Desengate	001 250 08 15	**VKC 4636**	87...95 |
Embreagem	Desengate	321 250 05 15	**VKC 4717**	87...95 | c/ cubo
Motor	Alternador, diant.	008 981 06 05	**6303-2RSH/C3GJN**	87...95 | Mot. OM 364/A
Motor	Alternador, tras.	29819025	**62201-2RS1/ C3HTVT193**	87...95 | Mot. OM 364/A
Motor	Bomba da servo direção, diant.	004 981 96 25	**62204-2RS1**	87...95 | Mot. OM 364/A
Motor	Bomba d'água	364 200 01 01	**VKPC 4675**	97...01 | Mot. OM 364 / A | s/ AC | Reparo VKPC 4696 R
Motor	Bomba d'água, diant.	625006203	**6203**	87...95 | Mot. OM 364/A
Motor	Bomba d'água, tras.	625006206	**6206**	87...95 | Mot. OM 364/A
Motor	Bomba injetora, diant.	720030203	**30203 J2/Q**	87...95 | Mot. OM 364/A
Motor	Bomba injetora, tras.	720030204	**30204 J2/Q**	87...95 | Mot. OM 364/A

Posição Grupo	Posição	Nº Montadora	Designação SKF	Observações
MB – 912				
Motor	Kit reparo da bomba d'água	364 200 01 01	**VKPC 4696 R**	97...01 | Reparo p/ VKPC 4675 | Mot. OM 364 / A
Motor	Virabrequim, ponta	625406204	**6204-2RSH/C3**	87...95 | Mot. OM 364/A
MB – 914				
Cardan	Cruzeta	•	**VKUA 4569 A**	94...06 | 4x2 | Pos. 2 | Tipo 2
Cardan	Cruzeta	000 410 19 31	**VKUA 4584 A**	94...06 | 4x2 | Pos. 2;5 | Tipo 1
Diferencial	Lateral da coroa, dir./esq.	002 981 80 05	**331474/Q**	94...06 | HL 2/17
Direção	Barra de direção	688 460 74 05	**VKY 6208**	94...06 | Compr. 460 mm
Direção	Terminal de direção, dir.	000 330 12 35	**VKY 6183**	94...06 | Rosca dir. | Compr. 105 mm M24 x 1,5
Direção	Terminal de direção, dir.	000 330 14 35	**VKY 6191**	94...06 | Rosca dir. | Compr. 105 mm M28 x 1,5
Direção	Terminal de direção, esq.	000 330 14 35	**VKY 6181**	94...06 | Rosca esq. | Compr. 105 mm M28 x 1,5
Direção	Terminal de direção, esq.	000 330 13 35	**VKY 6184**	94...06 | Rosca esq. | Compr. 105 mm M24 x 1,5
Eixo dianteiro	Roda, ext.	001 981 83 05, 000 981 95 05	**32306 J2/Q**	94...06 | Eixo MB VL2/15 DC3,2
Eixo dianteiro	Roda, int.	000 980 75 02, 002 981 82 05	**33111/Q**	94...06 | Eixo MB VL2/15 DC3,2
Eixo traseiro	Roda, ext.	002 981 93 05, 003 981 43 05	**33011/QVB500**	94...06 | Eixo MB HL 2/45 DC5,9
Eixo traseiro	Roda, int.	002 981 95 05, 003 981 00 05	**33015/Q**	94...06 | Eixo MB HL 2/45 DC5,9
Embreagem	Atuador hidráulico	002 250 66 15, 002 250 51 15	**VKCH 4843 B**	94...06 | Caixa ZF | Mot. OM 904 LA
Embreagem	Desengate	000 254 00 20, 345 254 70 20	**VKC 2044**	94...06 | s/ cubo
Embreagem	Desengate	001 250 22 15	**VKC 4633**	94...06 | Cx. ZF S5-680
Embreagem	Desengate	321 250 05 15	**VKC 4717**	94...06 | c/ cubo
Motor	Bomba d'água	904 200 02 01, 904 200 25 01	**VKPC 4698**	94...06 | Mot. OM 904 | Reparo VKPC 4722 R
Motor	Kit reparo da bomba d'água	904 200 02 01, 904 200 25 01	**VKPC 4722 R**	94...06 | Reparo p/ VKPC 4698 | Mot. OM 904
Motor	Polia da correia de serviço	000 202 04 19	**VKM 4921**	94...06 | Mot. OM 904 LA
Motor	Tensionador da correia de serviço	906 200 02 70	**VKM 4784**	94...06 | Mot. OM 904 LA
Motor	Tensionador da correia de serviço	906 200 22 70	**VKMCV 51005**	94...06 | Mot. OM 904 LA
Motor	Tensionador da correia de serviço	906 200 46 70	**VKMCV 51006**	94...06 | Mot. OM 904 LA
Motor	Tensionador da correia de serviço	906 200 23 70	**VKMCV 51013**	94...06 | Mot. OM 904 LA
MB – 915				
Eixo dianteiro	Roda, ext.	001 981 83 05, 000 981 95 05	**32306 J2/Q**	... | Eixo MB VL 2/15
Eixo dianteiro	Roda, int.	000 980 75 02, 002 981 82 05	**33111/Q**	... | Eixo MB VL 2/15
Eixo traseiro	Roda, ext.	005 981 66 05	**32014 X/Q**	... | HL 2/50

Posição Grupo	Posição	Nº Montadora	Designação SKF	Observações
MB – 915				
Eixo traseiro	Roda, ext.	002 981 93 05, 003 981 43 05	**33011/QVB500**	... | Eixo MB VL 2/45
Eixo traseiro	Roda, int.	001 981 64 05, 001 981 72 05	**32020 X/Q**	... | HL 2/50
Eixo traseiro	Roda, int.	002 981 95 05, 003 981 00 05	**33015/Q**	... | Eixo MB VL 2/45
Embreagem	Atuador hidráulico	002 250 66 15, 002 250 51 15	**VKCH 4843 B**	02...12 | Caixa Eaton / ZF | Mot. OM 904 LA
Motor	Bomba d'água	904 200 02 01, 904 200 25 01	**VKPC 4698**	02...12 | Mot. OM 904 LA | Reparo VKPC 4722 R
Motor	Kit reparo da bomba d'água	904 200 02 01, 904 200 25 01	**VKPC 4722 R**	02...12 | Reparo p/ VKPC 4698 | Mot. OM 904
Motor	Polia da correia de serviço	000 202 04 19	**VKM 4921**	... | Mot. OM 904
Motor	Polia de desvio	906 200 11 70	**VKMCV 51009**	02...12 | Mot. OM 904 LA
Motor	Tensionador da correia de serviço	906 200 20 70	**VKM 4784**	02...12 | Mot. OM 904 LA
Motor	Tensionador da correia de serviço	906 200 22 70	**VKMCV 51005**	02...12 | Mot. OM 904 LA
Motor	Tensionador da correia de serviço	906 200 46 70	**VKMCV 51006**	... | Mot. OM 904 LA
Motor	Tensionador da correia de serviço	906 200 23 70	**VKMCV 51013**	... | Mot. OM 904 LA
MB – 1111				
Caixa de transferência	Eixo intermediário, diant./tras.	001 981 37 05	**30309 J2/Q**	... | Ver. Todas
Caixa de transferência	Eixo primário inferior, diant./tras.	312 981 13 25	**6308-ZNR/C3**	... | Ver. Todas
Caixa de transferência	Eixo primário superior, diant./tras.	001 981 31 05, 001 981 50 05	**30308 J2/Q**	... | Ver. Todas
Câmbio	Eixo de saída, tras.	000 981 00 27	**3309 DMA**	... | Ver. LA/LAK/LAS
Câmbio	Eixo intermediário, diant./tras.	001 981 31 05, 001 981 50 05	**30308 J2/Q**	... | Ver. Todas | Caixa G3/36/40/50/60
Câmbio	Eixo primário, diant.	000 981 28 27, 345 981 70 27	**QJ 209/C2**	... | Ver. Todas
Câmbio	Eixo primário, diant.	000 981 27 27, 345 981 76 27	**QJ 212 MA/C2**	... | Ver. Todas | Caixa G3/(50/60)
Câmbio	Eixo secundário, tras.	000 981 12 01	**396139**	... | Ver. Todas
Câmbio	Eixo secundário, tras.	000 981 29 27, 345 981 77 27	**QJ 309/C2**	... | Ver. Todas
Cardan	Suporte	000 625 00 620	**6208**	... | Ver. L/LK/LS
Diferencial	Lateral da coroa, dir./esq.	344 981 71 05	**32213 J2/Q**	... | Eixo HL4/7,6/73:7_HL4/7,6/48:7_HL4/25D7,6/40
Diferencial	Lateral da coroa, dir./esq.	000 981 46 05, 344 981 71 05	**330356 A/Q**	... | Ver. LA/LAK/LAS
Diferencial	Pinhão, apoio	002 981 79 01, 002 981 82 01	**316790 BR**	... | Eixo a partir Nº5600101
Diferencial	Pinhão, diant./tras.	002 981 11 05	**330632 C/Q**	... | Ver. LA/LAK/LAS
Direção	Barra lateral	344 460 80 05	**VKY 6210**	... | Compr. 680 mm
Direção	Terminal de direção, dir.	000 330 14 35	**VKY 6191**	... | Rosca dir. | Compr. 105 mm M28 x 1,5
Direção	Terminal de direção, esq.	000 330 14 35	**VKY 6181**	... | Rosca esq. | Compr. 105 mm M28 x 1,5

Posição Grupo	Posição	Nº Montadora	Designação SKF	Observações
MB – 1111				
Eixo dianteiro	Roda, ext.	004 981 34 05, 004 981 38 05	**32307 J2/Q**	... | Eixo MB Eixo VL 3/4-5 | Ver. L/LK/LS
Eixo dianteiro	Roda, int.	001 981 97 05, 002 981 02 05	**30312 J2/Q**	... | Eixo MB Eixo VL 3/4-5 | Ver. L/LK/LS
Eixo dianteiro	Roda, int.	000 981 61 05	**497/492 A/Q**	... | Ver. LA/LAK/LAS
Eixo traseiro	Roda, ext.	344 981 71 05	**32213 J2/Q**	... | Ver. Todas | Freio hidráulico
Eixo traseiro	Roda, int.	000 981 72 05	**BT1-0846 (Opcional 32216 A, 32216 J2/Q)**	... | Ver. Todas | Freio hidráulico
Embreagem	apoio	625006204	**6204-2RS2/C3GJN**	... | Ver. Todas
Embreagem	Desengate	000 254 00 20, 345 254 70 20	**VKC 2044**	... | s/ cubo
Embreagem	Desengate	321 250 05 15	**VKC 4717**	... | c/ cubo
Motor	Alternador, diant.	008 981 06 05	**6303-2RSH/C3GJN**	... |
Motor	Alternador, tras.	89810705	**6201-2RSH/C3GJN**	... |
Motor	Bomba d'água	353 200 03 01	**VKPC 4676**	... | Mot. OM 352 A | c/ tampa traseira | s/ AC | Rotor Ø 95 mm | Reparo VKPC 4700 R
Motor	Bomba d'água	353 200 03 01	**VKPC 4677**	... | Mot. OM 352 A | s/ tampa traseira | s/ AC | Rotor Ø 95 mm | Reparo VKPC 4700 R
Motor	Bomba d'água, diant./tras.	720030302	**30302 J2**	... | Ver. Todas
Motor	Dínamo, diant.	000 625 06 303	**6303**	... | Bosch
Motor	Dínamo, tras.	625006203	**6203**	... | Bosch
Motor	Kit reparo da bomba d'água	353 200 03 01	**VKPC 4700 R**	... | Reparo p/ VKPC 4676/4677 | Mot. OM 352 A | Rotor Ø 95 mm
Motor	Ventilador, diant.	628003304	**3304 ATN9**	... | Ver. Todas
Motor	Ventilador, tras.	625006304	**6304**	... | Ver. Todas
Motor	Virabrequim, ponta	625406205	**6205-2RS1**	... | Ver. Todas
Tomada de força	Eixo primário, diant.	625006206	**6206**	... | Ver. LK/LAK
Tomada de força	Eixo primário, tras.	625006007	**6007**	... | Ver. LK/LAK
MB – 1113				
Caixa de transferência	Eixo intermediário, diant./tras.	001 981 37 05	**30309 J2/Q**	70...87 | Cx. MB G3/36
Caixa de transferência	Eixo primário inferior, diant.	001 981 27 01	**NJ 221 ECP**	70...87 | Cx. MB G3/36
Caixa de transferência	Eixo primário inferior, tras.	000 981 00 27	**3309 DMA**	70...87 | Cx. MB G3/36
Caixa de transferência	Eixo primário superior, diant.	001 981 37 05	**30309 J2/Q**	70...87 | Cx. MB G3/36
Caixa de transferência	Eixo primário superior, tras.	001 981 31 05, 001 981 50 05	**30308 J2/Q**	70...87 | Cx. MB G3/36
Câmbio	Eixo intermediário, diant./tras.	001 981 31 05, 001 981 50 05	**30308 J2/Q**	70...87 | Cx. MB G3/36
Câmbio	Eixo primário	003 981 00 01, 688 981 70 01	**316785 AC**	70...87 | Cx. MB G3/60
Câmbio	Eixo primário, diant.	000 981 28 27, 345 981 70 27	**QJ 209/C2**	70...87 | Cx. MB G3/36
Câmbio	Eixo primário, diant.	000 981 27 27, 345 981 76 27	**QJ 212 MA/C2**	70...87 | Cx. MB
Câmbio	Eixo primário, diant./tras.	001 981 37 05	**30309 J2/Q**	70...87 | Cx. MB G3/36 / G3/50 / G3/60

Posição Grupo	Posição	Nº Montadora	Designação SKF	Observações
MB – 1113				
Câmbio	Eixo primário, tras.	001 981 17 01	**315070 BR**	70...87 | Cx. MB G3/36;
Câmbio	Eixo secundário, interm.	000 981 12 01	**396139**	70...87 | Cx. MB G3/36 / G3/50 / G3/60
Câmbio	Eixo secundário, interm.	007 981 41 01	**BC1B 322453/HB3**	70...87 | Cx. MB G3/50; G3/60
Câmbio	Eixo secundário, tras.	000 981 29 27, 345 981 77 27	**QJ 309/C2**	70...87 | Cx. MB G3/36 / G3/50 / G3/60
Cardan	Cruzeta	•	**VKUA 4569 A**	70...87 | 4x2 | Pos. 2;3;5;6 | Tipo 2
Diferencial	Lateral da coroa, dir./esq.	001 981 64 05, 001 981 72 05	**32020 X/Q**	70...87 | Eixo MB HL 5/60
Diferencial	Lateral da coroa, dir./esq.	344 981 71 05	**32213 J2/Q**	70...87 | Eixo MB HL 4/26 / HL 4/25 D-57,6 / HL 5/60
Diferencial	Lateral da coroa, dir./esq.	002 981 16 05, 002 981 26 05	**47487/47420 A/Q**	70...87 | Eixo MB HL 4/7,6 / HL 4/25 / HL 4/26
Diferencial	Pinhão, piloto	000 980 75 02, 002 981 82 05	**33111/Q**	70...87 | 733004
Direção	Terminal de direção, dir.	000 330 32 35	**VKY 6182**	70...87 | Rosca dir. | Compr. 120 mm M30 x 1,5
Direção	Terminal de direção, dir.	000 330 12 35	**VKY 6183**	70...87 | Rosca dir. | Compr. 105 mm M24 x 1,5
Direção	Terminal de direção, dir.	000 330 14 35	**VKY 6191**	70...87 | Rosca dir. | Compr. 105 mm M28 x 1,5
Direção	Terminal de direção, esq.	000 330 14 35	**VKY 6181**	70...87 | Rosca esq. | Compr. 105 mm M28 x 1,5
Direção	Terminal de direção, esq.	000 330 13 35	**VKY 6184**	70...87 | Rosca esq. | Compr. 105 mm M24 x 1,5
Direção	Terminal de direção, esq.	345 330 72 35	**VKY 6185**	70...87 | Rosca esq. | Compr. 120 mm M30 x 1,5
Eixo dianteiro	Assento da barra de torção	000 981 07 31	**GE 20 ES**	70...87 | 345052
Eixo dianteiro	Roda, ext.	312 981 03 01	**30214 J2/Q**	70...87 | Eixo AL4/4
Eixo dianteiro	Roda, ext.	004 981 34 05, 004 981 38 05	**32307 J2/Q**	70...87 | Eixo VL3/4-5 | Até 192928
Eixo dianteiro	Roda, ext.	384 981 76 05, 008 981 01 05	**33208/Q**	70...87 | Eixo MB VL 3/7 | De CH.192929
Eixo dianteiro	Roda, int.	001 981 97 05, 002 981 02 05	**30312 J2/Q**	70...87 | Eixo VL3/4-5 | Até CH192928
Eixo dianteiro	Roda, int.	008 981 00 05, 003 981 37 05	**33213/Q**	70...87 | Eixo MB VL 3/7 | De CH.192929
Eixo dianteiro	Roda, int.	000 981 61 05	**497/492 A/Q**	70...87 | Eixo MB AL 4/4
Eixo traseiro	Roda, ext.	344 981 71 05	**32213 J2/Q**	70...87 | Eixo MB HL 4/7,6 / HL 4/25
Eixo traseiro	Roda, ext.	002 981 86 05, 002 981 89 05	**33215/Q**	70...87 | Eixo MB Eixo MB HL 4/26 / HL 4/25 D-57,6 / HL 5/60
Eixo traseiro	Roda, int.	002 981 90 05, 003 981 86 05	**33019/Q**	70...87 | Eixo MB HL 4/26 / HL 4/25 D-57,6 / HL 5/60
Eixo traseiro	Roda, int.	000 981 72 05	**BT1-0846 (Opcional 32216 A, 32216 J2/Q)**	70...87 | Eixo MB HL 4/7,6 / HL 4/25
Embreagem	Apoio	625006204	**6204-2RS2/C3GJN**	70...87 |
Embreagem	Desengate	000 254 00 20, 345 254 70 20	**VKC 2044**	70...87 | s/ cubo
Embreagem	Desengate	001 250 93 15	**VKC 4627**	70...87 | Mot. OM 366, 136cv | Platô Ø 330mm | Ônibus
Embreagem	Desengate	321 250 05 15	**VKC 4717**	70...87 | c/ cubo
Freio tras.	Rolamento de articulação	000 981 60 31	**365433 BD**	70...87 | Eixo MB HL 4/25 / HL 4/7,6
Motor	Alternador, diant.	008 981 06 05	**6303-2RSH/C3GJN**	70...87 | Mot. OM 352

Posição Grupo	Posição	Nº Montadora	Designação SKF	Observações
MB – 1113				
Motor	Alternador, diant.	004 981 24 25	**6403-2RS1/C3**	70...87 | Mot. OM 352 A
Motor	Alternador, tras.	004 981 18 25	**6201-Z/C3**	70...87 | Mot. OM 352, até Nº 823236
Motor	Alternador, tras.	002 981 90 25	**62201-2RS1/ C3HTVT193**	70...87 | Mot. OM 352, de Nº 823237
Motor	Bomba da servo direção, diant.	004 981 96 25	**62204-2RS1**	70...87 |
Motor	Bomba d'água	353 200 03 01	**VKPC 4676**	70...87 | Mot. OM 352 A | c/ tampa traseira | s/ AC | Rotor Ø 95 mm | Reparo VKPC 4700 R
Motor	Bomba d'água	353 200 03 01	**VKPC 4677**	70...87 | Mot. OM 352 A | s/ tampa traseira | s/ AC | Rotor Ø 95 mm | Reparo VKPC 4700 R
Motor	Bomba d'água	353 200 11 01	**VKPC 4682**	70...87 | Mot. OM 352 / LA, rebaixado | s/ AC | c/ tampa traseira | Rotor Ø 95 mm | Reparo VKPC 4695 R
Motor	Bomba d'água, diant.	625900208	**6203/C3**	70...87 | Mot. OM 352
Motor	Bomba injetora, diant.	720030203	**30203 J2/Q**	70...87 | Mot. OM 352
Motor	Bomba injetora, tras.	720030204	**30204 J2/Q**	70...87 | Mot. OM 352
Motor	Kit reparo da bomba d'água	353 200 11 01	**VKPC 4695 R**	70...87 | Reparo p/ VKPC 4682/4683 | Mot. OM 352 / LA, rebaixado
Motor	Kit reparo da bomba d'água	353 200 03 01	**VKPC 4700 R**	70...87 | Reparo p/ VKPC 4676/4677 | Mot. OM 352 A | Rotor Ø 95 mm
Motor	Virabrequim, ponta	625406204	**6204-2RSH/C3**	70...87 | Mot. OM 352
Tomada de força	Eixo primário	625006006	**6206**	70...87 | Ver. LAK
Tomada de força	Eixo secundário	625506007	**6007 N**	70...87 | G3/60-5/5,5
MB – 1114				
Caixa de transferência	Eixo intermediário, diant./tras.	001 981 37 05	**30309 J2/Q**	87...97 | Caixa G3/36; G3/40
Caixa de transferência	Eixo primário inferior, diant.	001 981 27 01	**NJ 221 ECP**	87...97 | Caixa G3/36; G3/40
Caixa de transferência	Eixo primário inferior, tras.	000 981 00 27	**3309 DMA**	87...97 | Caixa G3/36; G3/40
Caixa de transferência	Eixo primário superior, diant.	001 981 37 05	**30309 J2/Q**	87...97 | Caixa G3/36; G3/40
Caixa de transferência	Eixo primário superior, tras.	001 981 31 05, 001 981 50 05	**30308 J2/Q**	87...97 | Caixa G3/36; G3/40
Câmbio	Eixo intermediário, diant./tras.	001 981 31 05, 001 981 50 05	**30308 J2/Q**	87...97 | Caixa G3/36; G3/40; G3/50; G3/60
Câmbio	Eixo primário	003 981 00 01, 688 981 70 01	**316785 AC**	87...97 | Caixa G3/60
Câmbio	Eixo primário, diant.	000 981 28 27, 345 981 70 27	**QJ 209/C2**	87...97 | Caixa G3/36; G3/40
Câmbio	Eixo primário, diant.	000 981 27 27, 345 981 76 27	**QJ 212 MA/C2**	87...97 |
Câmbio	Eixo primário, diant./tras.	001 981 37 05	**30309 J2/Q**	87...97 | Caixa G3/36; G3/40; G3/50; G3/60
Câmbio	Eixo primário, tras.	001 981 17 01	**315070 BR**	87...97 | Caixa G3/36; G3/40
Câmbio	Eixo secundário, interm.	000 981 12 01	**396139**	87...97 | Caixa G3/36; G3/40; G3/50; G3/60
Câmbio	Eixo secundário, interm.	007 981 41 01	**BC1B 322453/HB3**	87...97 | Caixa G3/50; G3/60
Câmbio	Eixo secundário, tras.	007 981 41 01	**BC1B 322453/HB3**	87...97 | Caixa G3/55
Câmbio	Eixo secundário, tras.	000 981 29 27, 345 981 77 27	**QJ 309/C2**	87...97 | Caixa G3/36; G3/40; G3/50; G3/60
Cardan	Cruzeta	•	**VKUA 4569 A**	87...89 | 4x2 | Pos. 2;3;5 | Tipo 2

Posição Grupo	Posição	Nº Montadora	Designação SKF	Observações
MB – 1114				
Cardan	Cruzeta	000 410 19 31	**VKUA 4584 A**	96...97 | 4x2 | Pos. 2;5 | Tipo 1
Diferencial	Apoio	002 981 79 01, 002 981 82 01	**316790 BR**	87...97 | HL 4/25 D-7,6/48:7; HL 4/25 D-7,6/40,7; HL 4/7,6/43:7; HL 4/25 D-7,6/43:7; HL 4/26 D-8,8/43/:7
Diferencial	Apoio	000 980 75 02, 002 981 82 05	**33111/Q**	87...97 | 733004
Diferencial	Lateral da coroa, dir./esq.	344 981 71 05	**32213 J2/Q**	87...97 | Eixo HL4/7,6/73:7_HL4/7,6/48:7_HL4/25D7,6/40
Diferencial	Lateral da coroa, dir./esq.	000 981 46 05, 344 981 71 05	**330356 A/Q**	87...97 | HL 4/7,6/43:7; HL 4/7,6/48:7; HL 4/25D7,6/40
Diferencial	Lateral da coroa, dir./esq.	002 981 16 05, 002 981 26 05	**47487/47420 A/Q**	87...97 | HL 4/7,6; HL 4/25, HL 4/26
Diferencial	Pinhão, diant./tras.	002 981 11 05	**330632 C/Q**	87...97 | HL 4/25 D-7,6/48:7; HL 4/25 D-7,6/40,7; HL 4/7,6/43:7; HL 4/25 D-7,6/43:7; HL 4/26 D-8,8/43/:7
Direção	Assento do eixo	001 981 61 10	**NK 40/30**	87...97 |
Direção	Barra de direção	688 460 74 05	**VKY 6208**	87...87 | Compr. 460 mm
Direção	Barra de ligação	345 330 78 03	**VKY 6218**	87...97 | Compr. 1611 mm
Direção	Terminal de direção, dir.	000 330 32 35	**VKY 6182**	87...97 | Rosca dir. | Compr. 120 mm M30 x 1,5
Direção	Terminal de direção, dir.	000 330 12 35	**VKY 6183**	87...97 | Rosca dir. | Compr. 105 mm M24 x 1,5
Direção	Terminal de direção, dir.	000 330 14 35	**VKY 6191**	87...97 | Rosca dir. | Compr. 105 mm M28 x 1,5
Direção	Terminal de direção, esq.	000 330 14 35	**VKY 6181**	87...97 | Rosca esq. | Compr. 105 mm M28 x 1,5
Direção	Terminal de direção, esq.	000 330 13 35	**VKY 6184**	87...97 | Rosca esq. | Compr. 105 mm M24 x 1,5
Direção	Terminal de direção, esq.	345 330 72 35	**VKY 6185**	87...97 | Rosca esq. | Compr. 120 mm M30 x 1,5
Eixo dianteiro	Assento da barra de torção	000 981 07 31	**GE 20 ES**	87...97 | 345052
Eixo dianteiro	Pino da manga de eixo	000 981 80 18	**353115**	87...97 | VL 3/6 D-4.1; VL 3/7 D-5 eixo 19292887...97
Eixo dianteiro	Roda, ext.	312 981 03 01	**30214 J2/Q**	87...97 | Eixo MB AL 4/4-48:7
Eixo dianteiro	Roda, ext.	004 981 34 05, 004 981 38 05	**32307 J2/Q**	87...97 | Eixo MB VL 3/4-5 Até 192928
Eixo dianteiro	Roda, ext.	384 981 76 05, 008 981 01 05	**33208/Q**	87...97 | Eixo MB VL3/6 D4.1, VL3/7D | De 192929
Eixo dianteiro	Roda, int.	001 981 97 05, 002 981 02 05	**30312 J2/Q**	87...97 | Eixo MB AL 4/4-48:7
Eixo dianteiro	Roda, int.	008 981 00 05, 003 981 37 05	**33213/Q**	87...97 | Eixo MB VL 3/4-5 Até 192928
Eixo dianteiro	Roda, int.	000 981 61 05	**497/492 A/Q**	87...97 | Eixo MB VL3/6 D4.1, VL3/7D | De 192929
Eixo traseiro	Roda, ext.	344 981 71 05	**32213 J2/Q**	87...97 | Eixo MB HL 4/7,6; HL 4/25;
Eixo traseiro	Roda, ext.	002 981 86 05, 002 981 89 05	**33215/Q**	87...97 | Eixo MB HL 4 26 - HL 4 25D7,6/48:7 - HL 4 25D7,6 40:7
Eixo traseiro	Roda, int.	002 981 90 05, 003 981 86 05	**33019/Q**	87...97 | Eixo MB HL 4 26 - HL 4 25D7,6/48:7 - HL 4 25D7,6 40:7
Eixo traseiro	Roda, int.	000 981 72 05	**BT1-0846 (Opcional 32216 A, 32216 J2/Q)**	87...97 | Eixo MB HL 4/7,6; HL 4/25
Embreagem	Apoio	625006204	**6204-2RS2/C3GJN**	87...97 |
Embreagem	Desengate	000 254 00 20, 345 254 70 20	**VKC 2044**	87...97 | s/ cubo
Embreagem	Desengate	001 250 93 15	**VKC 4627**	87...97 | Mot. OM 366 | Platô Ø 330mm | Caminhão/Ônibus
Embreagem	Desengate	321 250 05 15	**VKC 4717**	87...97 | c/ cubo
Freio tras.	Rolamento de articulação	000 981 60 31	**365433 BD**	87...97 | HL 4/25 D-7,6/48:7; HL 4/25 D-7,6/40,7; HL 4/7,6/43:7

Posição Grupo	Posição	Nº Montadora	Designação SKF	Observações
MB – 1114				
Motor	Alternador, diant.	008 981 06 05	**6303-2RSH/C3GJN**	87...97 | Mot. OM 352 / 366
Motor	Alternador, diant.	004 981 24 25	**6403-2RS1/C3**	87...97 | Mot. OM 352 A
Motor	Alternador, tras.	004 981 18 25	**6201-Z/C3**	87...97 | Mot. OM 352, até Nº 823236
Motor	Alternador, tras.	002 981 90 25	**62201-2RS1/ C3HTVT193**	87...97 | Mot. OM 352, de Nº 823237 / OM 366
Motor	Bomba da servo direção, diant.	004 981 96 25	**62204-2RS1**	87...97 |
Motor	Bomba d'água	364 200 01 01	**VKPC 4675**	90...99 | Mot. OM 364 / A | s/ AC | Reparo VKPC 4696 R
Motor	Bomba d'água, diant.	625900208	**6203/C3**	87...97 | Mot. OM 352 / 366
Motor	Bomba injetora, diant.	720030203	**30203 J2/Q**	87...97 | Mot. OM 352 / 366
Motor	Bomba injetora, tras.	720030204	**30204 J2/Q**	87...97 | Mot. OM 352 / 366
Motor	Kit reparo da bomba d'água	364 200 01 01	**VKPC 4696 R**	90...99 | Reparo p/ VKPC 4675 | Mot. OM 364 / A
Motor	Virabrequim, ponta	625406204	**6204-2RSH/C3**	87...97 | Mot. OM 352 / 366
Tomada de força	Eixo secundário	625506007	**6007 N**	87...97 | G3/60-5/5,5
MB – 1115				
Câmbio	Eixo intermediário, diant./tras.	001 981 31 05, 001 981 50 05	**30308 J2/Q**	...06 | Caixa G3/36; G3/40; G3/50; G3/60
Câmbio	Eixo primário	003 981 00 01, 688 981 70 01	**316785 AC**	...06 | Caixa G3/60
Câmbio	Eixo primário, diant.	000 981 28 27, 345 981 70 27	**QJ 209/C2**	...06 | Caixa G3/36; G3/40
Câmbio	Eixo primário, diant.	000 981 27 27, 345 981 76 27	**QJ 212 MA/C2**	...06 |
Câmbio	Eixo primário, diant./tras.	001 981 37 05	**30309 J2/Q**	...06 | Caixa G3/36; G3/40; G3/50; G3/60
Câmbio	Eixo primário, tras.	001 981 17 01	**315070 BR**	...06 | Caixa G3/36; G3/40
Câmbio	Eixo secundário, interm.	000 981 12 01	**396139**	...06 | Caixa G3/36; G3/40; G3/50; G3/60
Câmbio	Eixo secundário, interm.	007 981 41 01	**BC1B 322453/HB3**	...06 | Caixa G3/50; G3/60
Câmbio	Eixo secundário, tras.	000 981 29 27, 345 981 77 27	**QJ 309/C2**	...06 | Caixa G3/36; G3/40; G3/50; G3/60
Cardan	Cruzeta	•	**VKUA 4569 A**	00...06 | 4x2 | Pos. 13| OF | Tipo 2
Cardan	Cruzeta	•	**VKUA 4569 A**	85...87 | 4x2 | Pos. 2;5 | Tipo 2
Cardan	Cruzeta	•	**VKUA 4569 A**	87...91 | 4x2 | Pos. 2;3;5| OF | Tipo 2
Diferencial	Apoio	002 981 79 01, 002 981 82 01	**316790 BR**	...06 | HL 4/25 D-7,6/48:7; HL 4/25 D-7,6/40,7; HL 4/7,6/43:7; HL 4/25 D-7,6/43:7; HL 4/26 D-8,8/43/:7
Diferencial	Apoio	000 980 75 02, 002 981 82 05	**33111/Q**	...06 | 733004
Diferencial	Lateral da coroa, dir./esq.	344 981 71 05	**32213 J2/Q**	...06 | Eixo HL4/7,6/73:7_HL4/7,6/48:7_HL4/25D7,6/40
Diferencial	Lateral da coroa, dir./esq.	000 981 46 05, 344 981 71 05	**330356 A/Q**	...06 | HL 4/7,6/43:7; HL 4/7,6/48:7; HL 4/25D7,6/40
Diferencial	Lateral da coroa, dir./esq.	002 981 16 05, 002 981 26 05	**47487/47420 A/Q**	...06 | HL 4/7,6; HL 4/25, HL 4/26
Diferencial	Pinhão, diant./tras.	002 981 11 05	**330632 C/Q**	...06 | HL 4/25 D-7,6/48:7; HL 4/25 D-7,6/40,7; HL 4/7,6/43:7; HL 4/25 D-7,6/43:7; HL 4/26 D-8,8/43/:7
Direção	Barra de ligação	345 330 78 03	**VKY 6218**	87...89 | Compr. 1611 mm
Direção	Terminal de direção, dir.	000 330 32 35	**VKY 6182**	87...89 | Rosca dir. | Compr. 120 mm M30 x 1,5

Posição Grupo	Posição	Nº Montadora	Designação SKF	Observações
MB – 1115				
Direção	Terminal de direção, esq.	345 330 72 35	**VKY 6185**	87...89 | Rosca esq. | Compr. 120 mm M30 x 1,5
Eixo dianteiro	Assento da barra de torção	000 981 07 31	**GE 20 ES**	... | 345052
Eixo dianteiro	Pino da manga de eixo	000 981 80 18	**353115**	...06 | VL 3/6 D-4.1; VL 3/7 D-5 eixo 192928...06
Eixo dianteiro	Roda, ext.	312 981 03 01	**30214 J2/Q**	...06 | Eixo MB AL 4/4-48:7
Eixo dianteiro	Roda, ext.	004 981 34 05, 004 981 38 05	**32307 J2/Q**	...06 | Eixo MB VL 3/4-5 Até 192928
Eixo dianteiro	Roda, ext.	384 981 76 05, 008 981 01 05	**33208/Q**	...06 | Eixo MB VL3/6 D4.1, VL3/7D | De 192929
Eixo dianteiro	Roda, int.	001 981 97 05, 002 981 02 05	**30312 J2/Q**	...06 | Eixo MB AL 4/4-48:7
Eixo dianteiro	Roda, int.	008 981 00 05, 003 981 37 05	**33213/Q**	...06 | Eixo MB VL 3/4-5 Até 192928
Eixo dianteiro	Roda, int.	000 981 61 05	**497/492 A/Q**	...06 | Eixo MB VL3/6 D4.1, VL3/7D | De 192929
Eixo traseiro	Roda, ext.	344 981 71 05	**32213 J2/Q**	...06 | Eixo MB HL 4/7,6; HL 4/25;
Eixo traseiro	Roda, ext.	002 981 86 05, 002 981 89 05	**33215/Q**	...06 | Eixo MB HL 4 26 - HL 4 25D7,6/48:7 - HL 4 25D7,6 40:7
Eixo traseiro	Roda, int.	002 981 90 05, 003 981 86 05	**33019/Q**	...06 | Eixo MB HL 4 26 - HL 4 25D7,6/48:7 - HL 4 25D7,6 40:7
Eixo traseiro	Roda, int.	000 981 72 05	**BT1-0846 (Opcional 32216 A, 32216 J2/Q)**	...06 | Eixo MB HL 4/7,6; HL 4/25
Embreagem	Apoio	625006204	**6204-2RS2/C3GJN**	...06 |
Embreagem	Desengate	000 250 46 15	**VKC 4627**	...06 | Platô Ø 330mm | OF
Freio tras.	Rolamento de articulação	000 981 60 31	**365433 BD**	...06 | HL 4/25 D-7,6/48:7; HL 4/25 D-7,6/40,7; HL 4/7,6/43:7
Motor	Alternador, diant.	008 981 06 05	**6303-2RSH/C3GJN**	...06 | Mot. 366
Motor	Alternador, tras.	002 981 90 25	**62201-2RS1/ C3HTVT193**	...06 | Mot. OM 366
Motor	Bomba da servo direção, diant.	004 981 96 25	**62204-2RS1**	...06 |
Motor	Bomba d'água	366 200 04 01	**VKPC 4668**	89...99 | Mot. OM 366 / A / Turbo | s/ tampa traseira | s/ AC | Rotor Ø 95 mm | Reparo VKPC 4702 R
Motor	Bomba d'água	366 200 04 01	**VKPC 4684**	89...99 | Mot. OM 366 / A / Turbo | c/ tampa traseira | s/ AC | Rotor Ø 95 mm | Reparo VKPC 4702 R
Motor	Bomba d'água, diant.	625900208	**6203/C3**	...06 | Mot. OM 366
Motor	Bomba injetora, diant.	720030203	**30203 J2/Q**	...06 | Mot. OM 366
Motor	Bomba injetora, tras.	720030204	**30204 J2/Q**	...06 | Mot. OM 366
Motor	Kit reparo da bomba d'água	366 200 04 01	**VKPC 4702 R**	89...99 | Reparo p/ VKPC 4668/4684 | Mot. OM 366 / A / Turbo | Rotor Ø 95 mm
Motor	Tensionador da correia de serviço	906 200 02 70	**VKM 4784**	...06 | Mot. OM 904 LA | Ver. OF
Motor	Tensionador da correia de serviço	906 200 22 70	**VKMCV 51005**	...06 | Mot. OM 904 LA | Ver. OF
Motor	Tensionador da correia de serviço	906 200 46 70	**VKMCV 51006**	...06 | Mot. OM 904 LA | Ver. OF
Motor	Tensionador da correia de serviço	906 200 23 70	**VKMCV 51013**	...06 | Mot. OM 904 LA | Ver. OF
Motor	Ventilador, acionamento	5412600304	**NUP 304 ECP**	...06 | Ver. OH
Motor	Ventilador, acionamento, dir.	5412600304	**NUP 304 ECP**	...06 | Ver. OH

Posição Grupo	Posição	Nº Montadora	Designação SKF	Observações
MB – 1115				
Motor	Ventilador, acionamento, esq.	344 981 70 25	**6304/C3**	...06 | Ver. OH
Motor	Virabrequim, ponta	625406204	**6204-2RSH/C3**	...06 | Mot. OM366
Tomada de força	Eixo secundário	625506007	**6007 N**	...06 | NA 3/60-1B
MB – 1116				
Caixa de transferência	Eixo intermediário, diant./tras.	001 981 37 05	**30309 J2/Q**	... | Caixa G3/36; G3/40
Caixa de transferência	Eixo primário inferior, diant.	001 981 27 01	**NJ 221 ECP**	... | Caixa G3/36; G3/40
Caixa de transferência	Eixo primário inferior, tras.	000 981 00 27	**3309 DMA**	... | Caixa G3/36; G3/40
Caixa de transferência	Eixo primário superior, diant.	001 981 37 05	**30309 J2/Q**	... | Caixa G3/36; G3/40
Caixa de transferência	Eixo primário superior, tras.	001 981 31 05, 001 981 50 05	**30308 J2/Q**	... | Caixa G3/36; G3/40
Câmbio	Eixo intermediário, diant./tras.	001 981 31 05, 001 981 50 05	**30308 J2/Q**	... | Cx. MB G3/36 / G3/40 / G3/50 / G3/60
Câmbio	Eixo primário	003 981 00 01, 688 981 70 01	**316785 AC**	... | Caixa G3/60
Câmbio	Eixo primário, diant.	000 981 28 27, 345 981 70 27	**QJ 209/C2**	... | Caixa G3/36; G3/40
Câmbio	Eixo primário, diant.	000 981 27 27, 345 981 76 27	**QJ 212 MA/C2**	... |
Câmbio	Eixo primário, diant./tras.	001 981 37 05	**30309 J2/Q**	... | Caixa G3/36; G3/40; G3/50; G3/60
Câmbio	Eixo primário, tras.	001 981 17 01	**315070 BR**	... | Caixa G3/36; G3/40
Câmbio	Eixo secundário, interm.	000 981 12 01	**396139**	... | Caixa G3/36; G3/40; G3/50; G3/60
Câmbio	Eixo secundário, interm.	007 981 41 01	**BC1B 322453/HB3**	... | Caixa G3/50; G3/60
Câmbio	Eixo secundário, tras.	000 981 29 27, 345 981 77 27	**QJ 309/C2**	... | Caixa G3/36; G3/40; G3/50; G3/60
Diferencial	Apoio	002 981 79 01, 002 981 82 01	**316790 BR**	... | HL 4/25 D-7,6/48:7; HL 4/25 D-7,6/40,7; HL 4/7,6/43:7; HL 4/25 D-7,6/43:7; HL 4/26 D-8,8/43/:7
Diferencial	Apoio	000 980 75 02, 002 981 82 05	**33111/Q**	... | 733004
Diferencial	Lateral da coroa, dir./esq.	344 981 71 05	**32213 J2/Q**	... | Eixo HL4/7,6/73:7_HL4/7,6/48:7_HL4/25D7,6/40
Diferencial	Lateral da coroa, dir./esq.	000 981 46 05, 344 981 71 05	**330356 A/Q**	... | HL 4/7,6/43:7; HL 4/7,6/48:7; HL 4/25D7,6/40
Diferencial	Lateral da coroa, dir./esq.	002 981 16 05, 002 981 26 05	**47487/47420 A/Q**	... | HL 4/7,6; HL 4/25, HL 4/26
Diferencial	Pinhão, diant./tras.	002 981 11 05	**330632 C/Q**	... | HL 4/25 D-7,6/48:7; HL 4/25 D-7,6/40,7; HL 4/7,6/43:7; HL 4/25 D-7,6/43:7; HL 4/26 D-8,8/43/:7
Direção	Alavanca intermadiária, inf.	720030205	**30205 J2/Q**	... | Ver. LS |
Direção	Alavanca intermediária, sup.	720030206	**30206 J2/Q**	... | Ver. LS |
Direção	Barra de ligação	345 330 78 03	**VKY 6218**	69...95 | Compr. 1611 mm
Direção	Barra lateral	344 460 80 05	**VKY 6210**	69...95 | Compr. 680 mm
Direção	Rosca sem fim	001 981 20 10	**AXK 4565**	... |
Direção	Setor, ponta	001 981 60 10	**NK 45/20 TN**	... |
Direção	Setor, tampa	001 981 61 10	**NK 40/30**	... |

Posição Grupo	Posição	Nº Montadora	Designação SKF	Observações
MB – 1116				
Direção	Terminal de direção, dir.	000 330 32 35	**VKY 6182**	69...95 | Rosca dir. | Compr. 120 mm M30 x 1,5
Direção	Terminal de direção, dir.	000 330 12 35	**VKY 6183**	69...95 | Rosca dir. | Compr. 105 mm M24 x 1,5
Direção	Terminal de direção, dir.	000 330 14 35	**VKY 6191**	69...95 | Rosca dir. | Compr. 105 mm M28 x 1,5
Direção	Terminal de direção, esq.	000 330 14 35	**VKY 6181**	69...95 | Rosca esq. | Compr. 105 mm M28 x 1,5
Direção	Terminal de direção, esq.	000 330 13 35	**VKY 6184**	69...95 | Rosca esq. | Compr. 105 mm M24 x 1,5
Direção	Terminal de direção, esq.	345 330 72 35	**VKY 6185**	69...95 | Rosca esq. | Compr. 120 mm M30 x 1,5
Eixo dianteiro	Assento da barra de torção	000 981 07 31	**GE 20 ES**	... | 345052
Eixo dianteiro	Pino da manga de eixo	000 981 80 18	**353115**	... | VL 3/6 D-4.1; VL 3/7 D-5 eixo 192928...
Eixo dianteiro	Roda, ext.	312 981 03 01	**30214 J2/Q**	...06 | Eixo MB AL 4/4-48:7
Eixo dianteiro	Roda, ext.	004 981 34 05, 004 981 38 05	**32307 J2/Q**	...06 | Eixo MB VL 3/4-5 Até 192928
Eixo dianteiro	Roda, ext.	384 981 76 05, 008 981 01 05	**33208/Q**	...06 | Eixo MB VL3/6 D4.1, VL3/7D | De 192929
Eixo dianteiro	Roda, int.	001 981 97 05, 002 981 02 05	**30312 J2/Q**	...06 | Eixo MB AL 4/4-48:7
Eixo dianteiro	Roda, int.	008 981 00 05, 003 981 37 05	**33213/Q**	...06 | Eixo MB VL 3/4-5 Até 192928
Eixo dianteiro	Roda, int.	000 981 61 05	**497/492 A/Q**	...06 | Eixo MB VL3/6 D4.1, VL3/7D | De 192929
Eixo traseiro	Roda, ext.	344 981 71 05	**32213 J2/Q**	...06 | Eixo MB HL 4/7,6; HL 4/25;
Eixo traseiro	Roda, ext.	002 981 86 05, 002 981 89 05	**33215/Q**	...06 | Eixo MB HL 4 26 - HL 4 25D7,6/48:7 - HL 4 25D7,6 40:7
Eixo traseiro	Roda, int.	002 981 90 05, 003 981 86 05	**33019/Q**	...06 | Eixo MB HL 4 26 - HL 4 25D7,6/48:7 - HL 4 25D7,6 40:7
Eixo traseiro	Roda, int.	000 981 72 05	**BT1-0846 (Opcional 32216 A, 32216 J2/Q)**	...06 | Eixo MB HL 4/7,6; HL 4/25
Embreagem	Apoio	625006204	**6204-2RS2/C3GJN**	... |
Freio tras.	Rolamento de articulação	000 981 60 31	**365433 BD**	... | HL 4/25 D-7,6/48:7; HL 4/25 D-7,6/40,7; HL 4/7,6/43:7
Motor	Alternador, diant.	008 981 06 05	**6303-2RSH/C3GJN**	... | Mot. OM 352 / 366
Motor	Alternador, diant.	004 981 24 25	**6403-2RS1/C3**	... | Mot. OM 352 A
Motor	Alternador, tras.	004 981 18 25	**6201-Z/C3**	... | Mot. OM 352, até Nº 823236
Motor	Alternador, tras.	002 981 90 25	**62201-2RS1/ C3HTVT193**	... | Mot. OM 352, de Nº 823237 / OM 366
Motor	Bomba da servo direção, diant.	004 981 96 25	**62204-2RS1**	... |
Motor	Bomba d'água	353 200 03 01	**VKPC 4676**	86...89 | Mot. OM 352 A | c/ tampa traseira | s/ AC | Rotor Ø 95 mm | Reparo VKPC 4700 R
Motor	Bomba d'água	353 200 03 01	**VKPC 4677**	86...89 | Mot. OM 352 A | s/ tampa traseira | s/ AC | Rotor Ø 95 mm | Reparo VKPC 4700 R
Motor	Bomba d'água, diant.	625900208	**6203/C3**	... | Mot. OM 352 / 366
Motor	Bomba injetora, diant.	720030203	**30203 J2/Q**	... | Mot. OM 352 / 366
Motor	Bomba injetora, tras.	720030204	**30204 J2/Q**	... | Mot. OM 352 / 366
Motor	Kit reparo da bomba d'água	353 200 03 01	**VKPC 4700 R**	86...89 | Reparo p/ VKPC 4676/4677 | Mot. OM 352 A | Rotor Ø 95 mm
Motor	Virabrequim, ponta	625406204	**6204-2RSH/C3**	... | Mot. OM 352 / 366
Tomada de força	Eixo secundário	625506007	**6007 N**	... | Tomada de força MB NA/60-1B

Posição Grupo	Posição	Nº Montadora	Designação SKF	Observações
MB – 1118				
Caixa de transferência	Eixo intermediário, diant./tras.	001 981 37 05	**30309 J2/Q**	87...97 | Caixa G3/36; G3/40
Caixa de transferência	Eixo primário inferior, diant.	001 981 27 01	**NJ 221 ECP**	87...97 | Caixa G3/36; G3/40
Caixa de transferência	Eixo primário inferior, tras.	000 981 00 27	**3309 DMA**	87...97 | Caixa G3/36; G3/40
Caixa de transferência	Eixo primário superior, diant.	001 981 37 05	**30309 J2/Q**	87...97 | Caixa G3/36; G3/40
Caixa de transferência	Eixo primário superior, tras.	001 981 31 05, 001 981 50 05	**30308 J2/Q**	87...97 | Caixa G3/36; G3/40
Câmbio	Eixo intermediário, diant./tras.	001 981 31 05, 001 981 50 05	**30308 J2/Q**	87...97 | Caixa G3/36; G3/40; G3/50; G3/60
Câmbio	Eixo primário	003 981 00 01, 688 981 70 01	**316785 AC**	87...97 | Caixa G3/60
Câmbio	Eixo primário, diant.	000 981 28 27, 345 981 70 27	**QJ 209/C2**	87...97 | Caixa G3/36; G3/40
Câmbio	Eixo primário, diant.	000 981 27 27, 345 981 76 27	**QJ 212 MA/C2**	87...97 |
Câmbio	Eixo primário, diant./tras.	001 981 37 05	**30309 J2/Q**	87...97 | Caixa G3/36; G3/40; G3/50; G3/60
Câmbio	Eixo primário, tras.	001 981 17 01	**315070 BR**	87...97 | Caixa G3/36; G3/40
Câmbio	Eixo secundário, interm.	000 981 12 01	**396139**	87...97 | Caixa G3/36; G3/40; G3/50; G3/60
Câmbio	Eixo secundário, interm.	007 981 41 01	**BC1B 322453/HB3**	87...97 | Caixa G3/50; G3/60
Câmbio	Eixo secundário, tras.	007 981 41 01	**BC1B 322453/HB3**	87...97 | Caixa G3/55
Câmbio	Eixo secundário, tras.	000 981 29 27, 345 981 77 27	**QJ 309/C2**	87...97 | Caixa G3/36; G3/40; G3/50; G3/60
Cardan	Cruzeta	•	**VKUA 4569 A**	87...89 | 4x2 | Pos. 2;3;5 | Tipo 2
Cardan	Cruzeta	000 410 19 31	**VKUA 4584 A**	96...97 | 4x2 | Pos. 2;5 | Tipo 1
Diferencial	Apoio	002 981 79 01, 002 981 82 01	**316790 BR**	87...97 | HL 4/25 D-7,6/48:7; HL 4/25 D-7,6/40,7; HL 4/7,6/43:7; HL 4/25 D-7,6/43:7; HL 4/26 D-8,8/43/:7
Diferencial	Apoio	000 980 75 02, 002 981 82 05	**33111/Q**	87...97 | 733004
Diferencial	Lateral da coroa, dir./esq.	344 981 71 05	**32213 J2/Q**	87...97 | Eixo HL4/7,6/73:7_HL4/7,6/48:7_HL4/25D7,6/40
Diferencial	Lateral da coroa, dir./esq.	000 981 46 05, 344 981 71 05	**330356 A/Q**	87...97 | HL 4/7,6/43:7; HL 4/7,6/48:7; HL 4/25D7,6/40
Diferencial	Lateral da coroa, dir./esq.	002 981 16 05, 002 981 26 05	**47487/47420 A/Q**	87...97 | HL 4/7,6; HL 4/25, HL 4/26
Diferencial	Pinhão, diant./tras.	002 981 11 05	**330632 C/Q**	87...97 | HL 4/25 D-7,6/48:7; HL 4/25 D-7,6/40,7; HL 4/7,6/43:7; HL 4/25 D-7,6/43:7; HL 4/26 D-8,8/43/:7
Direção	Assento do eixo	001 981 61 10	**NK 40/30**	87...97 |
Direção	Barra de direção	688 460 74 05	**VKY 6208**	87...87 | Compr. 460 mm
Direção	Barra de ligação	345 330 78 03	**VKY 6218**	87...97 | Compr. 1611 mm
Direção	Terminal de direção, dir.	000 330 32 35	**VKY 6182**	87...97 | Rosca dir. | Compr. 120 mm M30 x 1,5
Direção	Terminal de direção, dir.	000 330 12 35	**VKY 6183**	87...97 | Rosca dir. | Compr. 105 mm M24 x 1,5
Direção	Terminal de direção, dir.	000 330 14 35	**VKY 6191**	87...97 | Rosca dir. | Compr. 105 mm M28 x 1,5
Direção	Terminal de direção, esq.	000 330 14 35	**VKY 6181**	87...97 | Rosca esq. | Compr. 105 mm M28 x 1,5
Direção	Terminal de direção, esq.	000 330 13 35	**VKY 6184**	87...97 | Rosca esq. | Compr. 105 mm M24 x 1,5
Direção	Terminal de direção, esq.	345 330 72 35	**VKY 6185**	87...97 | Rosca esq. | Compr. 120 mm M30 x 1,5

Posição Grupo	Posição	Nº Montadora	Designação SKF	Observações
MB – 1118				
Eixo dianteiro	Assento da barra de torção	000 981 07 31	**GE 20 ES**	87...97 | 345052
Eixo dianteiro	Pino da manga de eixo	000 981 80 18	**353115**	87...97 | VL 3/6 D-4.1; VL 3/7 D-5 eixo 19292887...97
Eixo dianteiro	Roda, ext.	312 981 03 01	**30214 J2/Q**	87...97 | Eixo MB AL 4/4-48:7
Eixo dianteiro	Roda, ext.	004 981 34 05, 004 981 38 05	**32307 J2/Q**	87...97 | Eixo MB VL 3/4-5 Até 192928
Eixo dianteiro	Roda, ext.	384 981 76 05, 008 981 01 05	**33208/Q**	87...97 | Eixo MB VL3/6 D4.1, VL3/7D | De 192929
Eixo dianteiro	Roda, int.	001 981 97 05, 002 981 02 05	**30312 J2/Q**	87...97 | Eixo MB AL 4/4-48:7
Eixo dianteiro	Roda, int.	008 981 00 05, 003 981 37 05	**33213/Q**	87...97 | Eixo MB VL 3/4-5 Até 192928
Eixo dianteiro	Roda, int.	000 981 61 05	**497/492 A/Q**	87...97 | Eixo MB VL3/6 D4.1, VL3/7D | De 192929
Eixo traseiro	Roda, ext.	344 981 71 05	**32213 J2/Q**	87...97 | Eixo MB HL 4/7,6; HL 4/25;
Eixo traseiro	Roda, ext.	002 981 86 05, 002 981 89 05	**33215/Q**	87...97 | Eixo MB HL 4 26 - HL 4 25D7,6/48:7 - HL 4 25D7,6 40:7
Eixo traseiro	Roda, int.	002 981 90 05, 003 981 86 05	**33019/Q**	87...97 | Eixo MB HL 4 26 - HL 4 25D7,6/48:7 - HL 4 25D7,6 40:7
Eixo traseiro	Roda, int.	000 981 72 05	**BT1-0846 (Opcional 32216 A, 32216 J2/Q)**	87...97 | Eixo MB HL 4/7,6; HL 4/25
Embreagem	Apoio	625006204	**6204-2RS2/C3GJN**	87...97 |
Embreagem	Desengate	000 254 00 20, 345 254 70 20	**VKC 2044**	87...97 | s/ cubo
Embreagem	Desengate	001 250 93 15	**VKC 4627**	87...97 | Mot. OM 352/366 | Platô Ø330mm | Caminhão/Ônibus
Embreagem	Desengate	321 250 05 15	**VKC 4717**	87...97 | c/ cubo
Freio tras.	Rolamento de articulação	000 981 60 31	**365433 BD**	87...97 | HL 4/25 D-7,6/48:7; HL 4/25 D-7,6/40,7; HL 4/7,6/43:7
Motor	Alternador, diant.	008 981 06 05	**6303-2RSH/C3GJN**	87...97 | Mot. OM 352 / 366
Motor	Alternador, diant.	004 981 24 25	**6403-2RS1/C3**	87...97 | Mot. OM 352 A
Motor	Alternador, tras.	004 981 18 25	**6201-Z/C3**	87...97 | Mot. OM 352, até Nº 823236
Motor	Alternador, tras.	002 981 90 25	**62201-2RS1/ C3HTVT193**	87...97 | Mot. OM 352, de Nº 823237 / OM 366
Motor	Bomba da servo direção, diant.	004 981 96 25	**62204-2RS1**	87...97 |
Motor	Bomba d'água	364 200 01 01	**VKPC 4675**	90...99 | Mot. OM 364 / A | s/ AC | Reparo VKPC 4696 R
Motor	Bomba d'água, diant.	625900208	**6203/C3**	87...97 | Mot. OM 352 / 366
Motor	Bomba injetora, diant.	720030203	**30203 J2/Q**	87...97 | Mot. OM 352 / 366
Motor	Bomba injetora, tras.	720030204	**30204 J2/Q**	87...97 | Mot. OM 352 / 366
Motor	Kit reparo da bomba d'água	364 200 01 01	**VKPC 4696 R**	90...99 | Reparo p/ VKPC 4675 | Mot. OM 364 / A
Motor	Virabrequim, ponta	625406204	**6204-2RSH/C3**	87...97 | Mot. OM 352 / 366
Tomada de força	Eixo secundário	625506007	**6007 N**	87...97 | G3/60-5/5,5
MB – 1214				
Câmbio	Eixo intermediário, diant./tras.	001 981 31 05, 001 981 50 05	**30308 J2/Q**	...98 | Cx. MB G3/36 / G3/40 / G3/50 / G3/60 / AK6-80/ GV80-NA3/60
Câmbio	Eixo primário, diant.	003 981 00 01, 688 981 70 01	**316785 AC**	...98 | Caixa G3/50-5/85; G3/60-5/7,5
Câmbio	Eixo primário, diant.	000 981 27 27, 345 981 76 27	**QJ 212 MA/C2**	...98 | Caixa G3/50-5/85; G3/60-5/7,5; G3/50-5/85 + NA 3/60-1B

Posição Grupo	Posição	Nº Montadora	Designação SKF	Observações
MB – 1214				
Câmbio	Eixo primário, tras.	003 981 00 01, 688 981 70 01	**316785 AC**	...98 | G3/60-5/7,5 + NA 3/60-18; G3/50-5/85 + NA 3/60-1B
Câmbio	Eixo secundário	006 981 95 01	**BC1B 322467/HB3**	...98 | G3/55-6/8,5; G3/55-6/8,5 + NA 3/60-1B
Câmbio	Eixo secundário, interm.	000 981 12 01	**396139**	...98 | G3/50-5/8,5; G3/50-5/8,5 + NA 3/60-1B; G3/60-5/7,5; G3/60-5/7,5 + NA 3/60-1B
Câmbio	Eixo secundário, interm.	007 981 41 01	**BC1B 322453/HB3**	...98 | G3/50-5/8,5; G3/50-5/8,5 + NA 3/60-1B; G3/60-5/7,5
Câmbio	Eixo secundário, interm.	004 981 51 01	**NCF 2922 CV**	...98 | G3/55-6/8,5; G3/60-5/7,5
Câmbio	Eixo secundário, tras.	000 981 29 27, 345 981 77 27	**QJ 309/C2**	...98 | G3/50-5/8,5; G3/50-5/8,5 + NA 3/60-1B; G3/60-5/7,5; G3/60-5/7,5 + NA 3/60-1B
Cardan	Cruzeta	•	**VKUA 4547 A**	96...98 | 4x2 | Pos. 5 | Tipo 1
Cardan	Cruzeta	•	**VKUA 4569 A**	89...97 | 4x2 | Pos. 2;3;5 | Tipo 2
Diferencial	Lateral da coroa, dir./esq.	004 981 17 05, 004 981 17 05	**32018 X/Q**	...98 | Eixo MB HL 4/60 D-10
Diferencial	Lateral da coroa, dir./esq.	002 981 16 05, 002 981 26 05	**47487/47420 A/Q**	...98 | Eixo MB HL 4/60 D-10 / HL 4/25
Diferencial	Pinhão, diant.	006 981 17 05	**BT1B 332532 A**	...98 | Eixo MB HL 4/60 D-10
Diferencial	Pinhão, diant./tras.	002 981 11 05	**330632 C/Q**	...98 | Eixo MB HL 4/25
Diferencial	Pinhão, piloto	002 981 79 01, 002 981 82 01	**316790 BR**	...98 | Eixo HL 4/06 D-10
Diferencial	Pinhão, tras.	006 981 35 05	**BT1B 332600 A**	...98 | Eixo MB HL 4/60 D-10
Direção	Barra de ligação	345 330 78 03	**VKY 6218**	...98 | Compr. 1611 mm
Direção	Rosca sem fim	001 981 20 10	**AXK 4565**	...98 |
Direção	Setor, ponta	001 981 60 10	**NK 45/20 TN**	...98 |
Direção	Setor, tampa	001 981 61 10	**NK 40/30**	...98 |
Direção	Terminal de direção, dir.	000 330 32 35	**VKY 6182**	...98 | Rosca dir. | Compr. 120 mm M30 x 1,5
Direção	Terminal de direção, dir.	000 330 12 35	**VKY 6183**	...98 | Rosca dir. | Compr. 105 mm M24 x 1,5
Direção	Terminal de direção, dir.	000 330 14 35	**VKY 6191**	...98 | Rosca dir. | Compr. 105 mm M28 x 1,5
Direção	Terminal de direção, esq.	000 330 14 35	**VKY 6181**	...98 | Rosca esq. | Compr. 105 mm M28 x 1,5
Direção	Terminal de direção, esq.	000 330 13 35	**VKY 6184**	...98 | Rosca esq. | Compr. 105 mm M24 x 1,5
Direção	Terminal de direção, esq.	345 330 72 35	**VKY 6185**	...98 | Rosca esq. | Compr. 120 mm M30 x 1,5
Eixo dianteiro	Pino da manga de eixo	000 981 80 18	**353115**	...98 | Eixo MB VL3/6 D-4,1 / VL 3/7 D-5 [Pino 38 /45 mm]
Eixo dianteiro	Roda, ext.	384 981 76 05, 008 981 01 05	**33208/Q**	...98 | Eixo MB VL3/6 D-4,1 / VL 3/7 D-5
Eixo dianteiro	Roda, int.	008 981 00 05, 003 981 37 05	**33213/Q**	...98 | Eixo MB VL3/6 D-4,1 / VL 3/7 D-5
Eixo traseiro	Roda, ext.	000 981 46 05, 344 981 71 05	**32213 J2/Q**	...98 | HL 4/25
Eixo traseiro	Roda, ext.	002 981 86 05, 002 981 89 05	**33215/Q**	...98 | Eixo MB HL 4/60 D-10
Eixo traseiro	Roda, int.	002 981 90 05, 003 981 86 05	**33019/Q**	...98 | Eixo MB HL 4/60 D-10
Eixo traseiro	Roda, int.	000 981 72 05	**BT1-0846 (Opcional 32216 A, 32216 J2/Q)**	...98 | HL 4/25
Embreagem	Desengate	000 250 46 15	**VKC 4627**	...98 | Mot. OM 366 | Platô Ø 330mm
Embreagem	Pedal	001 981 63 10	**HK 1616**	...98 |
Freio tras.	Rolamento de articulação	000 981 60 31	**365433 BD**	...98 | Eixo MB HL 4/60 D-10 / HL 4/25

Posição Grupo	Posição	Nº Montadora	Designação SKF	Observações
MB – 1214				
Motor	Alternador, diant.	004 981 24 25	**6403-2RS1/C3**	...98 | Mot. OM 366 / 366 A / 364 LA | Alt. Bosch, Valeo, Indiel e Naschville 14V, 55A
Motor	Alternador, tras.	002 981 90 25	**62201-2RS1/ C3HTVT193**	...98 | Mot. OM 366 / 366 A / 364 LA | Alt. Bosch, Valeo, Indiel e Naschville 14V, 55A
Motor	Bomba da servo direção, diant.	004 981 96 25	**62204-2RS1**	...98 | Mot. OM 366 / A / 364 LA
Motor	Bomba da servo direção, tras.	006 981 57 10	**HK 1712**	...98 | Mot. OM 366 / 366 A | Alt. Bosch
Motor	Bomba d'água	366 200 04 01	**VKPC 4668**	...98 | Mot. OM 366 / A / Turbo | s/ tampa traseira | s/ AC | Rotor Ø 95 mm | Reparo VKPC 4702 R
Motor	Bomba d'água	364 200 01 01	**VKPC 4675**	...98 | Mot. OM 364 / A | s/ AC | Reparo VKPC 4696 R
Motor	Bomba d'água	366 200 04 01	**VKPC 4684**	...98 | Mot. OM 366 / A / Turbo | c/ tampa traseira | s/ AC | Rotor Ø 95 mm | Reparo VKPC 4702 R
Motor	Bomba d'água, diant.	625900209	**6206/C3**	...98 | Mot. OM 366 / A / 364 LA
Motor	Bomba d'água, tras.	625900208	**6203/C3**	...98 | Mot. OM 366 / A / 364 LA
Motor	Bomba injetora, diant.	720030203	**30203 J2/Q**	...98 | Mot. OM 366
Motor	Bomba injetora, tras.	720030204	**30204 J2/Q**	...98 | Mot. OM 366
Motor	Kit reparo da bomba d'água	364 200 01 01	**VKPC 4696 R**	...98 | Reparo p/ VKPC 4675 | Mot. OM 364 / A
Motor	Kit reparo da bomba d'água	366 200 04 01	**VKPC 4702 R**	...98 | Reparo p/ VKPC 4668/4684 | Mot. OM 366 / A / Turbo | Rotor Ø 95 mm
Motor	Virabrequim, ponta	625406204	**6204-2RSH/C3**	...98 |
Tomada de força	Eixo de saída, diant.	001 981 00 10	**RNA 4908**	...98 | Tomada de força NA 3/60-1B
Tomada de força	Eixo de saída, tras.	625506007	**6007 N**	...98 | Tomada de força NA 3/60-1B
MB – 1215				
Câmbio	Eixo intermediário, diant./tras.	001 981 31 05, 001 981 50 05	**30308 J2/Q**	99...06 | Cx. MB G3/36; G3/40; G3/50; G3/60; AK6-80/GV80-NA3/60
Câmbio	Eixo primário, diant.	003 981 00 01, 688 981 70 01	**316785 AC**	99...06 | Cx. MB G3/50-5/85; G3/60-5/7,5
Câmbio	Eixo primário, diant.	000 981 27 27, 345 981 76 27	**QJ 212 MA/C2**	99...06 | Cx. MB G3/50-5/85; G3/60-5/7,5; G3/50-5/85 + NA 3/60-1B
Câmbio	Eixo primário, tras.	003 981 00 01, 688 981 70 01	**316785 AC**	99...06 | Cx. MB G3/60-5/7,5 + NA 3/60-18; G3/50-5/85 + NA 3/60-1B
Câmbio	Eixo secundário	006 981 95 01	**BC1B 322467/HB3**	99...06 | Cx. MB G3/55-6/8,5; G3/55-6/8,5 + NA 3/60-1B
Câmbio	Eixo secundário, interm.	000 981 12 01	**396139**	99...06 | Cx. MB G3/50-5/8,5; G3/50-5/8,5 + NA 3/60-1B; G3/60-5/7,5; G3/60-5/7,5 + NA 3/60-1B
Câmbio	Eixo secundário, interm.	007 981 41 01	**BC1B 322453/HB3**	99...06 | Cx. MB G3/50-5/8,5; G3/50-5/8,5 + NA 3/60-1B; G3/60-5/7,5
Câmbio	Eixo secundário, interm.	004 981 51 01	**NCF 2922 CV**	99...06 | Cx. MB G3/55-6/8,5; G3/60-5/7,5
Câmbio	Eixo secundário, tras.	000 981 29 27, 345 981 77 27	**QJ 309/C2**	99...06 | Cx. MB G3/50-5/8,5; G3/50-5/8,5 + NA 3/60-1B; G3/60-5/7,5; G3/60-5/7,5 + NA 3/60-1B
Cardan	Cruzeta	•	**VKUA 4547 A**	99...06 | 4x2 | Pos. 2;3;5 | Tipo 1
Diferencial	Lateral da coroa, dir./esq.	002 981 16 05, 002 981 26 05	**47487/47420 A/Q**	99...06 | Eixo MB HL 4/25
Diferencial	Pinhão, diant./tras.	002 981 11 05	**330632 C/Q**	99...06 | Eixo MB HL 4/25
Diferencial	Pinhão, piloto	002 981 79 01, 002 981 82 01	**316790 BR**	99...06 | Eixo MB HL 4/25
Direção	Barra de ligação	345 330 78 03	**VKY 6218**	99...06 | Compr. 1611 mm
Direção	Rosca sem fim	001 981 20 10	**AXK 4565**	99...06 |
Direção	Setor, ponta	001 981 60 10	**NK 45/20 TN**	99...06 |

Posição Grupo	Posição	Nº Montadora	Designação SKF	Observações
MB – 1215				
Direção	Setor, tampa	001 981 61 10	**NK 40/30**	99...06 |
Direção	Terminal de direção, dir.	000 330 32 35	**VKY 6182**	99...06 | Rosca dir. | Compr. 120 mm M30 x 1,5
Direção	Terminal de direção, esq.	345 330 72 35	**VKY 6185**	99...06 | Rosca esq. | Compr. 120 mm M30 x 1,5
Direção	Tirante da barra estabilizadora	695 460 01 05	**VKY 6212**	99...06 | Compr. 380 mm
Eixo dianteiro	Pino da manga de eixo	000 981 80 18	**353115**	99...06 | VL 3/6 D-4.1 [Pino 38 /45 mm]
Eixo dianteiro	Roda, ext.	384 981 76 05, 008 981 01 05	**33208/Q**	99...06 | Eixo MB VL3/6D4.1
Eixo dianteiro	Roda, int.	008 981 00 05, 003 981 37 05	**33213/Q**	99...06 | Eixo MB VL3/6D4.1
Eixo traseiro	Roda, ext.	000 981 46 05, 344 981 71 05	**32213 J2/Q**	99...06 | Eixo MB HL 4/25
Eixo traseiro	Roda, int.	000 981 72 05	**BT1-0846 (Opcional 32216 A, 32216 J2/Q)**	99...06 | Eixo MB HL 4/25
Embreagem	Atuador hidráulico	002 250 66 15, 002 250 51 15	**VKCH 4843 B**	99...06 | Cx. ZF | Mot. OM 904 LA
Embreagem	Desengate	002 250 65 15	**VKC 4709**	99...06 | Mot. Eletrônico
Embreagem	Desengate	002 250 65 15, 001 250 99 15	**VKC 4751**	99...06 | Substituição da Cx. MB G 60 / G 85 para Cx. ZF
Embreagem	Pedal	001 981 63 10	**HK 1616**	99...06 |
Freio tras.	Rolamento de articulação	000 981 60 31	**365433 BD**	99...06 | Eixo MB HL 4/25
Motor	Alternador, diant.	004 981 24 25	**6403-2RS1/C3**	99...06 | Mot. OM 366 / A | Alt. 14V 55A
Motor	Alternador, tras.	002 981 90 25	**62201-2RS1/ C3HTVT193**	99...06 | Mot. OM 366 / A | Alt. 14V 55A
Motor	Bomba da servo direção, diant.	004 981 96 25	**62204-2RS1**	99...06 | Mot. OM 366 / A
Motor	Bomba da servo direção, tras.	006 981 57 10	**HK 1712**	99...06 | Mot. OM 366 / A
Motor	Bomba da servo direção, tras.	014 981 80 10	**NK 17/16**	99...06 | Mot. OM 366 / A
Motor	Bomba d'água, diant.	625900209	**6206/C3**	99...06 | Mot. OM 366 / A
Motor	Bomba d'água, tras.	625900208	**6203/C3**	99...06 | Mot. OM 366 / A
Motor	Bomba injetora, diant.	720030203	**30203 J2/Q**	99...06 | Mot. OM 366 / A
Motor	Bomba injetora, tras.	720030204	**30204 J2/Q**	99...06 | Mot. OM 366 / A
Motor	Polia da correia de serviço	000 202 04 19	**VKM 4921**	99...06 | Mot. OM 904
Motor	Tensionador da correia de serviço	906 200 02 70	**VKM 4784**	99...06 | Mot. OM 904 LA
Motor	Tensionador da correia de serviço	906 200 22 70	**VKMCV 51005**	99...06 | Mot. OM 904 LA
Motor	Tensionador da correia de serviço	906 200 46 70	**VKMCV 51006**	99...06 | Mot. OM 904 LA
Motor	Tensionador da correia de serviço	906 200 23 70	**VKMCV 51013**	99...06 | Mot. OM 904 LA
Tomada de força	Eixo de saída, diant.	001 981 00 10	**RNA 4908**	99...06 | Tomada de força NA 3/60-1B
Tomada de força	Eixo de saída, tras.	625506007	**6007 N**	99...06 | Tomada de força NA 3/60-1B

Posição Grupo	Posição	Nº Montadora	Designação SKF	Observações
MB – 1218				
Câmbio	Eixo intermediário, diant./tras.	001 981 31 05, 001 981 50 05	**30308 J2/Q**	...12 | Cx. G3/60-5/7,5
Câmbio	Eixo primário, diant.	003 981 00 01, 688 981 70 01	**316785 AC**	...12 | Cx. G3/60-5/7,5
Câmbio	Eixo primário, diant.	000 981 27 27, 345 981 76 27	**QJ 212 MA/C2**	...12 | Cx. G3/60-5/7,5
Câmbio	Eixo primário, tras.	003 981 00 01, 688 981 70 01	**316785 AC**	...12 | Cx. G3/60-5/7,5
Câmbio	Eixo secundário	006 981 95 01	**BC1B 322467/HB3**	...12 | Cx. G3/60-5/7,5
Câmbio	Eixo secundário, interm.	000 981 12 01	**396139**	...12 | Cx. G3/60-5/7,5
Câmbio	Eixo secundário, interm.	007 981 41 01	**BC1B 322453/HB3**	t...12 | Cx. G3/60-5/7,5
Câmbio	Eixo secundário, interm.	004 981 51 01	**NCF 2922 CV**	...12 | Cx. G3/60-5/7,5
Câmbio	Eixo secundário, tras.	000 981 29 27, 345 981 77 27	**QJ 309/C2**	...12 | Cx. G3/60-5/7,5
Cardan	Cruzeta	•	**VKUA 4547 A**	04...12 | Mot. OM 904 LA | 4x2 | Pos. 2;3;5 | Ver. OF | Tipo 1
Cardan	Cruzeta	•	**VKUA 4547 A**	97...02 | 4x2 | Pos. 2 | Tipo 1
Cardan	Cruzeta	•	**VKUA 4547 A**	97...06 | 4x2 | Pos. 2;5 | Tipo 1
Cardan	Cruzeta	•	**VKUA 4571 A**	89...92 | 6x4 | Pos. 5;6 | Tipo 1
Cardan	Cruzeta	•	**VKUA 4571 A**	93...96 | 6x4 | Pos. 5 | Tipo 1
Cardan	Cruzeta	000 410 17 31	**VKUA 4588 A**	93...96 | 4x2 | Pos. 2;5 | Tipo 3
Cardan	Cruzeta	000 410 17 31	**VKUA 4588 A**	97...02 | 6x4 | Pos. 2;5 | Tipo 3
Diferencial	Lateral da coroa, dir./esq.	002 981 16 05, 002 981 26 05	**47487/47420 A/Q**	...12 | Eixo MB HL 4/25 / HL 4/60 D-10
Diferencial	Pinhão, diant.	006 981 17 05	**BT1B 332532 A**	...12 | Eixo MB HL 4/60 D-10
Diferencial	Pinhão, diant./tras.	002 981 11 05	**330632 C/Q**	...12 | Eixo MB HL 4/25
Diferencial	Pinhão, piloto	002 981 79 01, 002 981 82 01	**316790 BR**	...12 | Eixo MB HL 4/25 / HL 4/60 D-10
Diferencial	Pinhão, tras.	006 981 35 05	**BT1B 332600 A**	...12 | Eixo MB HL 4/60 D-10
Direção	Rosca sem fim	001 981 20 10	**AXK 4565**	...12 |
Direção	Setor, ponta	001 981 60 10	**NK 45/20 TN**	...12 |
Direção	Setor, tampa	001 981 61 10	**NK 40/30**	...12 |
Direção	Terminal de direção, dir.	000 330 32 35	**VKY 6182**	...12 | Rosca dir. | Compr. 120 mm M30 x 1,5
Eixo dianteiro	Pino da manga de eixo	000 981 80 18	**353115**	...12 | Eixo MB VL 3/7 D-5 / VL3/6D4,1 [Pino 38 /45 mm]
Eixo dianteiro	Roda, ext.	384 981 76 05, 008 981 01 05	**33208/Q**	...12 | Eixo MB VL 3/7 D-5 / VL3/6D4,1
Eixo dianteiro	Roda, int.	008 981 00 05, 003 981 37 05	**33213/Q**	...12 | Eixo MB VL 3/7 D-5 / VL3/6D4,1
Eixo traseiro	Roda, ext.	000 981 46 05, 344 981 71 05	**32213 J2/Q**	...12 | Eixo MB HL 4/25
Eixo traseiro	Roda, ext.	002 981 86 05, 002 981 89 05	**33215/Q**	...12 | Eixo MB HL 4/60 D-10
Eixo traseiro	Roda, int.	002 981 90 05, 003 981 86 05	**33019/Q**	...12 | Eixo MB HL 4/60 D-10
Eixo traseiro	Roda, int.	000 981 72 05	**BT1-0846 (Opcional 32216 A, 32216 J2/Q)**	...12 | Eixo MB HL 4/25
Embreagem	Atuador hidráulico	002 250 66 15, 002 250 51 15	**VKCH 4843 B**	04...12 | Cx. MB G60-6 | Mod. OF
Embreagem	Desengate	000 250 46 15	**VKC 4627**	...12 | Mot. OM 366 | Platô Ø 330mm
Embreagem	Desengate	001 250 22 15	**VKC 4633**	...12 | Cx. ZF S5-680
Embreagem	Desengate	002 250 65 15	**VKC 4709**	...12 | Cx. MB G 60 / G 85

Posição Grupo	Posição	Nº Montadora	Designação SKF	Observações
MB – 1218				
Embreagem	Desengate	002 250 65 15, 001 250 99 15	**VKC 4751**	...12 | Substituição da Cx. MB G 60 / G 85 para Cx. ZF
Embreagem	Garfo, acionador	009 981 04 10	**HK 3016**	...12 | Somente para 1218 R
Freio tras.	Rolamento de articulação	000 981 60 31	**365433 BD**	...12 | Eixo MB HL 4/25 / HL 4/60 D-10
Motor	Alternador, diant.	004 981 24 25	**6403-2RS1/C3**	...12 | Mot. OM 366/A | Alt. 14V 55A
Motor	Alternador, tras.	002 981 90 25	**62201-2RS1/ C3HTVT193**	...12 | Mot. OM 366/A | Alt. 14V 55A
Motor	Bomba da servo direção, diant.	004 981 96 25	**62204-2RS1**	...12 | Mot. OM 366/A
Motor	Bomba da servo direção, tras.	006 981 57 10	**HK 1712**	...12 | Mot. OM 366/A | Alt. Bosch
Motor	Bomba d'água	366 200 04 01	**VKPC 4668**	...12 | Mot. OM 366 / A / Turbo | s/ tampa traseira | s/ AC | Rotor Ø 95 mm | Reparo VKPC 4702 R
Motor	Bomba d'água	366 200 04 01	**VKPC 4684**	...12 | Mot. OM 366 / A / Turbo | c/ tampa traseira | s/ AC | Rotor Ø 95 mm | Reparo VKPC 4702 R
Motor	Bomba d'água	366 200 68 01	**VKPC 4685**	...12 | Mot. OM 366 LA Intercooler | c/ tampa traseira | Reparo VKPC 4720 R
Motor	Bomba d'água	904 200 02 01, 904 200 25 01	**VKPC 4698**	...12 | Mot. OM 904 LA | Reparo VKPC 4722 R
Motor	Bomba d'água	366 200 68 01	**VKPC 4900**	...12 | Mot. OM 366 LA Intercooler | s/ tampa traseira | Reparo VKPC 4720 R
Motor	Bomba d'água, diant.	625900209	**6206/C3**	...12 | Mot. OM 366/A
Motor	Bomba d'água, tras.	625900208	**6203/C3**	...12 | Mot. OM 366/A
Motor	Bomba injetora, diant.	720030203	**30203 J2/Q**	...12 | Mot. OM 366
Motor	Bomba injetora, tras.	720030204	**30204 J2/Q**	...12 | Mot. OM 366
Motor	Kit reparo da bomba d'água	366 200 04 01	**VKPC 4702 R**	...12 | Reparo p/ VKPC 4668/4684 | Mot. OM 366 / A / Turbo | Rotor Ø 95 mm
Motor	Kit reparo da bomba d'água	366 200 68 01	**VKPC 4720 R**	...12 | Reparo p/ VKPC 4685/4900 | Mot. OM 366 LA Intercooler
Motor	Kit reparo da bomba d'água	904 200 02 01, 904 200 25 01	**VKPC 4722 R**	...12 | Reparo p/ VKPC 4698 | Mot. OM 904 LA
Motor	Polia da correia de serviço	000 202 04 19	**VKM 4921**	...12 | Mot. OM 904
Motor	Tensionador da correia de serviço	906 200 02 70	**VKM 4784**	...12 | Mot. OM 904 LA
Motor	Tensionador da correia de serviço	906 200 22 70	**VKMCV 51005**	...12 | Mot. OM 904 LA
Motor	Tensionador da correia de serviço	906 200 46 70	**VKMCV 51006**	...12 | Mot. OM 904 LA
Motor	Tensionador da correia de serviço	906 200 23 70	**VKMCV 51013**	...12 | Mot. OM 904 LA
Motor	Virabrequim, ponta	625406204	**6204-2RSH/C3**	...12 |
Tomada de força	Eixo de saída, diant.	001 981 00 10	**RNA 4908**	...12 | Tomada de força NA 3/60-1B
Tomada de força	Eixo de saída, tras.	625506007	**6007 N**	...12 | Tomada de força NA 3/60-1B
MB – 1313				
Caixa de transferência	Eixo de saída traseiro, diant.	001 981 58 12	**K 25X33X20**	70...89 | VG/ZG 500-3 W/1,64
Caixa de transferência	Eixo intermediário, diant.	002 981 79 05, 003 981 83 05	**33210/Q**	70...89 | VG/ZG 500-3 W/1,64

Posição Grupo	Posição	Nº Montadora	Designação SKF	Observações
MB – 1313				
Caixa de transferência	Eixo intermediário, diant./tras.	001 981 37 05	**30309 J2/Q**	70...89 | VG/ZG 500-3 W/1,64
Caixa de transferência	Eixo intermediário, tras.	005 981 28 05	**33212/Q**	70...89 | VG/ZG 500-3 W/1,64
Caixa de transferência	Eixo primário inferior, diant./tras.	005 981 28 05, 005 981 34 05	**33112/Q**	70...89 | VG/ZG 500-3 W/1,64
Caixa de transferência	Eixo primário inferior, diant./tras.	005 981 34 05, 005 981 43 05	**33113 R/Q**	70...89 | VG/ZG 500-3 W/1,64
Caixa de transferência	Eixo primário inferior, diant./tras.	19810227	**6211 N/C3**	70...89 | VG/ZG 500-3 W/1,64
Caixa de transferência	Eixo primário inferior, diant./tras.	312 981 13 25	**6308-ZNR/C3**	70...89 | VG/ZG 500-3 W/1,64
Caixa de transferência	Eixo primário inferior, tras.	002 981 93 05, 003 981 43 05	**33011/QVB500**	70...89 | VG/ZG 500-3 W/1,64
Caixa de transferência	Eixo primário superior, diant.	001 981 37 05	**30309 J2/Q**	70...89 |
Caixa de transferência	Eixo primário superior, diant.	002 981 79 05, 003 981 83 05	**33210/Q**	70...89 | VG/ZG 500-3 W/1,64
Caixa de transferência	Eixo primário superior, tras.	001 981 31 05, 001 981 50 05	**30308 J2/Q**	70...89 |
Caixa de transferência	Eixo primário superior, tras.	003 981 57 05	**33209/Q**	70...89 | VG/ZG 500-3 W/1,64
Câmbio	Eixo intermediário, diant./tras.	001 981 31 05, 001 981 50 05	**30308 J2/Q**	70...89 | Caixa G3/36, G3/40, G3/60, NA 3/60
Câmbio	Eixo primário	003 981 00 01, 688 981 70 01	**316785 AC**	70...89 | Caixa G3/50-5/8,5; G3/60-5/7,5
Câmbio	Eixo primário, diant.	000 981 28 27, 345 981 70 27	**QJ 209/C2**	70...89 | Caixa G3/40-5/7,5; G3/36-5/8,98
Câmbio	Eixo primário, diant.	000 981 27 27, 345 981 76 27	**QJ 212 MA/C2**	70...89 | Caixa G3/60
Câmbio	Eixo Secundário, tras.	000 981 29 27, 345 981 77 27	**QJ 309/C2**	70...89 | G3/40-5/7,5; G3/36-5/8,98; G3/60-5/7,5; G3/60-5/7,5 + NA 3/60-1B; G3/60-5/8,5 + NA 3/60-1B
Câmbio	Eixo Secundário, diant.	000 981 12 01	**396139**	70...89 | Caixa G3/60-5/7,5
Câmbio	Eixo Secundário, intem.	000 981 12 01	**396139**	70...89 | Caixa G3/36-5/8,98; G3/40-5/7,5; G3/60-5/7,5 + NA 3/60-1B; G3/60-5/8,5 + NA 3/60-1B
Câmbio	Eixo Secundário, tras.	007 981 41 01	**BC1B 322453/HB3**	70...89 | G3/50-5/8,5; G3/60-5/7,5
Cardan	Cruzeta	•	**VKUA 4569 A**	70...89 | 4x2 | Pos. 2;3;5 | Mod. OF | Tipo 2
Cardan	Cruzeta	•	**VKUA 4569 A**	70...89 | 4x2/4x4 | Pos. 2;5;7;8;9 | Tipo 2
Diferencial	Lateral da coroa, dir./esq.	004 981 17 05, 004 981 17 05	**32018 X/Q**	70...89 | Eixo MB HHO 5D10
Diferencial	Lateral da coroa, dir./esq.	001 981 64 05, 001 981 72 05	**32020 X/Q**	70...89 | Eixo MB HL5
Diferencial	Lateral da coroa, dir./esq.	002 981 16 05, 002 981 26 05	**47487/47420 A/Q**	70...89 | Eixo MB HL 4/12 / HL4/14 / HL 4/26 / HL 4/27 / HL 4/28
Diferencial	Pinhão, diant.	006 981 17 05	**BT1B 332532 A**	70...89 | Eixo MB HHO 5D10
Diferencial	Pinhão, diant./tras.	002 981 11 05	**330632 C/Q**	70...89 | Eixo MB AL 4/50-4,3(Nº53429170...89) / HL 4/14 / HL4/26 D-8,8 / HL 4/26 D-9,2 / HH 4/12 D-10 / HH 4/12 D-10
Diferencial	Pinhão, piloto	000 981 97 01	**314984**	70...89 | 745004/007/012/033/035/036
Diferencial	Pinhão, piloto	002 981 79 01, 002 981 82 01	**316790 BR**	70...89 | Eixo MB HL 4/26 D-9,2 / HH 4/12 D-10 / HL 4/27 D-10
Direção	Barra central	345 460 75 05	**VKY 6219**	70...89 | Compr. 678 mm
Direção	Barra de ligação	345 330 70 03	**VKY 6207**	70...89 | Compr. 1648 mm
Direção	Barra de ligação	345 330 78 03	**VKY 6218**	70...89 | Compr. 1611 mm

Posição Grupo	Posição	Nº Montadora	Designação SKF	Observações
MB – 1313				
Direção	Rosca sem fim	001 981 20 10	**AXK 4565**	70...89 | 766005/100/101/110/111/119
Direção	Setor, ponta	001 981 60 10	**NK 45/20 TN**	70...89 | 766005/100/101/110/111/119
Direção	Setor, tampa	001 981 61 10	**NK 40/30**	70...89 | 766005/100/101/110/111/119
Direção	Terminal de direção, dir.	000 330 32 35	**VKY 6182**	70...89 | Rosca dir. | Compr. 120 mm M30 x 1,5
Direção	Terminal de direção, dir.	000 330 14 35	**VKY 6191**	70...89 | Rosca dir. | Compr. 105 mm M28 x 1,5
Direção	Terminal de direção, dir.	000 300 31 35	**VKY 6217**	70...89 | Rosca dir. | Compr. 120 mm, M30x1,5
Direção	Terminal de direção, esq.	000 330 14 35	**VKY 6181**	70...89 | Rosca esq. | Compr. 105 mm M28 x 1,5
Direção	Terminal de direção, esq.	345 330 72 35	**VKY 6185**	70...89 | Rosca esq. | Compr. 120 mm M30 x 1,5
Eixo dianteiro	Pino da manga de eixo	000 981 80 18	**353115**	70...89 | VL 3/7 D-5 eixo 19292870...89; 732704/733
Eixo dianteiro	Pino da manga de eixo	000 981 80 18, 000 981 83 18	**353118**	70...89 | VL 3/7 D-5 70...89 chassi 588185
Eixo dianteiro	Roda, ext.	312 981 03 01	**30214 J2/Q**	70...89 | AL 4/4-48:7
Eixo dianteiro	Roda, ext.	004 981 34 05, 004 981 38 05	**32307 J2/Q**	70...89 | VL 3/7 D5
Eixo dianteiro	Roda, ext.	384 981 76 05, 008 981 01 05	**33208/Q**	70...89 | VL 3/7 D5 | Após 192928
Eixo dianteiro	Roda, ext.	003 981 57 05	**33209/Q**	70...89 | VL 3/7 D5 | Até 588185
Eixo dianteiro	Roda, int.	002 981 95 05, 003 981 00 05	**33015/Q**	...04/73 |
Eixo dianteiro	Roda, int.	008 981 00 05, 003 981 37 05	**33213/Q**	70...89 | VL 3/7 D5
Eixo dianteiro	Roda, int.	003 981 56 05, 006 981 52 05	**33214/Q**	70...89 | VL 3/7 D5 | Até 588185
Eixo dianteiro	Roda, int.	000 981 61 05	**497/492 A/Q**	70...89 | AL 4/50 4,3
Eixo traseiro	Roda, ext.	344 981 72 05	**33114/Q**	70...89 | 743007 até 495528
Eixo traseiro	Roda, ext.	005 981 83 05, 005 981 86 05	**33117/Q**	70...89 | Eixo MB HH0 5D10
Eixo traseiro	Roda, ext.	002 981 86 05, 002 981 89 05	**33215/Q**	70...89 | Eixo MB HL 4/12 / HL4/14 / HL 4/26 / HL 4/27 / HL 4/28
Eixo traseiro	Roda, int.	002 981 90 05, 003 981 86 05	**33019/Q**	70...89 | Eixo MB HL 4/12 / HL4/14 / HL 4/26 / HL 4/27 / HL 4/28
Eixo traseiro	Roda, int.	005 981 85 05, 014 981 32 05	**33020/Q**	70...89 | Eixo MB HH0 5D10
Eixo traseiro	Roda, int.	003 981 14 05	**598/593 A/X**	70...89 | 743007 até 495528
Embreagem	Apoio	625406204	**6204-2RSH/C3**	70...89 |
Embreagem	Desengate	000 254 00 20, 345 254 70 20	**VKC 2044**	70...89 | s/ cubo
Embreagem	Desengate	321 250 05 15	**VKC 4717**	70...89 | c/ cubo
Freio diant.	Rolamento de articulação	000 981 60 31	**365433 BD**	70...89 | 733002
Freio tras.	Rolamento de articulação	000 981 60 31	**365433 BD**	70...89 | Eixo MB HL 4/26 D-8,8 / HH 4/12 D-10
Motor	Alternador, diant.	008 981 06 05	**6303-2RSH/C3GJN**	70...89 | Mot. OM352/366
Motor	Alternador, diant.	004 981 24 25	**6403-2RS1/C3**	70...89 |
Motor	Alternador, tras.	89810705	**6201-2RSH/C3GJN**	70...89 | Mot. OM 352
Motor	Alternador, tras.	002 981 90 25	**62201-2RS1/ C3HTVT193**	70...89 | Mot. OM 352 desde Nº822957
Motor	Bomba da servo direção, tras.	014 981 80 10	**NK 17/16**	70...89 | Mot. OM 352/A

Posição Grupo	Posição	Nº Montadora	Designação SKF	Observações
MB – 1313				
Motor	Bomba d'água	353 200 03 01	**VKPC 4676**	70...89 | Mot. OM 352 A | c/ tampa traseira | s/ AC | Rotor Ø 95 mm | Reparo VKPC 4700 R
Motor	Bomba d'água	353 200 03 01	**VKPC 4677**	70...89 | Mot. OM 352 A | s/ tampa traseira | s/ AC | Rotor Ø 95 mm | Reparo VKPC 4700 R
Motor	Bomba d'água	353 200 11 01	**VKPC 4682**	70...89 | Mot. OM 352 / LA, rebaixado | s/ AC | c/ tampa traseira | Rotor Ø 95 mm | Reparo VKPC 4695 R | OF
Motor	Bomba d'água, diant./tras.	625900208	**6203/C3**	70...89 | Mot. OM 352
Motor	Bomba hidráulica	004 981 96 25	**62204-2RS1**	70...89 |
Motor	Kit reparo da bomba d'água	353 200 11 01	**VKPC 4695 R**	70...89 | Reparo p/ VKPC 4682/4683 | Mot. OM 352 / LA, rebaixado | OF
Motor	Kit reparo da bomba d'água	353 200 03 01	**VKPC 4700 R**	70...89 | Reparo p/ VKPC 4676/4677 | Mot. OM 352 A | Rotor Ø 95 mm
Motor	Polia tensora, rolam.	625006303	**6303**	70...89 | 345200
Motor	Ventilador, diant.	628003304	**3304 ATN9**	70...89 | 345200
Motor	Ventilador, tras.	344 981 70 25	**6304/C3**	70...89 | 345200
Motor	Virabrequim, ponta	625406204	**6204-2RSH/C3**	70...89 | Mot. OM 352
Supensão	Barra estabilizadora	000 981 08 31	**GE 35 ES**	70...89 | Traseira
Supensão	Suporte da mola	000 981 08 31	**GE 35 ES**	70...89 | Traseira
Tomada de força	Eixo de saída, diant.	001 981 00 10	**RNA 4908**	70...89 | tomada de força NA 3/60-1B
Tomada de força	Eixo de saída, tras.	625506007	**6007 N**	70...89 | tomada de força NA 3/60-1B
MB – 1314				
Caixa de transferência	Eixo de saída traseiro, diant.	001 981 58 12	**K 25X33X20**	87...91 | VG/ZG 500-3 W/1,64
Caixa de transferência	Eixo intermediário, diant.	002 981 79 05, 003 981 83 05	**33210/Q**	87...91 | VG/ZG 500-3 W/1,64
Caixa de transferência	Eixo intermediário, diant./tras.	001 981 37 05	**30309 J2/Q**	87...91 | VG/ZG 500-3 W/1,64
Caixa de transferência	Eixo intermediário, tras.	005 981 28 05	**33212/Q**	87...91 | VG/ZG 500-3 W/1,64
Caixa de transferência	Eixo primário inferior, diant./tras.	005 981 28 05, 005 981 34 05	**33112/Q**	87...91 | VG/ZG 500-3 W/1,64
Caixa de transferência	Eixo primário inferior, diant./tras.	005 981 34 05, 005 981 43 05	**33113 R/Q**	87...91 | VG/ZG 500-3 W/1,64
Caixa de transferência	Eixo primário inferior, diant./tras.	19810227	**6211 N/C3**	87...91 | VG/ZG 500-3 W/1,64
Caixa de transferência	Eixo primário inferior, diant./tras.	312 981 13 25	**6308-ZNR/C3**	87...91 | VG/ZG 500-3 W/1,64
Caixa de transferência	Eixo primário inferior, tras.	002 981 93 05, 003 981 43 05	**33011/QVB500**	87...91 | VG/ZG 500-3 W/1,64
Caixa de transferência	Eixo primário superior, diant.	001 981 37 05	**30309 J2/Q**	87...91 |
Caixa de transferência	Eixo primário superior, diant.	002 981 79 05, 003 981 83 05	**33210/Q**	87...91 | VG/ZG 500-3 W/1,64
Caixa de transferência	Eixo primário superior, tras.	001 981 31 05, 001 981 50 05	**30308 J2/Q**	87...91 |
Caixa de transferência	Eixo primário superior, tras.	003 981 57 05	**33209/Q**	87...91 | VG/ZG 500-3 W/1,64
Câmbio	Eixo intermediário, diant./tras.	001 981 31 05, 001 981 50 05	**30308 J2/Q**	87...91 | Caixa G3/36, G3/40, G3/60, NA 3/60

Posição Grupo	Posição	Nº Montadora	Designação SKF	Observações
MB – 1314				
Câmbio	Eixo primário	003 981 00 01, 688 981 70 01	**316785 AC**	87...91 | Caixa G3/50-5/8,5; G3/60-5/7,5
Câmbio	Eixo primário, diant.	000 981 28 27, 345 981 70 27	**QJ 209/C2**	87...91 | Caixa G3/40-5/7,5; G3/36-5/8,98
Câmbio	Eixo primário, diant.	000 981 27 27, 345 981 76 27	**QJ 212 MA/C2**	87...91 | Caixa G3/60
Câmbio	Eixo Secundário, tras.	000 981 29 27, 345 981 77 27	**QJ 309/C2**	87...91 | G3/40-5/7,5; G3/36-5/8,98; G3/60-5/7,5; G3/60-5/7,5 + NA 3/60-1B; G3/60-5/8,5 + NA 3/60-1B
Câmbio	Eixo Secundário, diant.	000 981 12 01	**396139**	87...91 | Caixa G3/60-5/7,5
Câmbio	Eixo Secundário, intem.	000 981 12 01	**396139**	87...91 | Caixa G3/36-5/8,98; G3/40-5/7,5; G3/60-5/7,5 + NA 3/60-1B; G3/60-5/8,5 + NA 3/60-1B
Câmbio	Eixo Secundário, tras.	007 981 41 01	**BC1B 322453/HB3**	87...91 | G3/50-5/8,5; G3/60-5/7,5
Cardan	Cruzeta	•	**VKUA 4569 A**	87...91 | 4x2/4x4 | Pos. 2;5;7;8;9 | Tipo 2
Diferencial	Lateral da coroa, dir./esq.	004 981 17 05, 004 981 17 05	**32018 X/Q**	87...91 | Eixo MB HH0 5D10
Diferencial	Lateral da coroa, dir./esq.	001 981 64 05, 001 981 72 05	**32020 X/Q**	87...91 | Eixo MB HL5
Diferencial	Lateral da coroa, dir./esq.	002 981 16 05, 002 981 26 05	**47487/47420 A/Q**	87...91 | Eixo MB HL 4/12 / HL4/14 / HL 4/26 / HL 4/27 / HL 4/28
Diferencial	Pinhão, diant.	006 981 17 05	**BT1B 332532 A**	87...91 | Eixo MB HH0 5D10
Diferencial	Pinhão, diant./tras.	002 981 11 05	**330632 C/Q**	87...91 | Eixo MB AL 4/50-4,3(Nº53429187...91) / HL 4/14 / HL4/26 D-8,8 / HL 4/26 D-9,2 / HH 4/12 D-10 / HH 4/12 D-10
Diferencial	Pinhão, piloto	000 981 97 01	**314984**	87...91 | 745004/007/012/033/035/036
Diferencial	Pinhão, piloto	002 981 79 01, 002 981 82 01	**316790 BR**	87...91 | Eixo MB HL 4/26 D-9,2 / HH 4/12 D-10 / HL 4/27 D-10
Direção	Rosca sem fim	001 981 20 10	**AXK 4565**	87...91 | 766005/100/101/110/111/119
Direção	Setor, ponta	001 981 60 10	**NK 45/20 TN**	87...91 | 766005/100/101/110/111/119
Direção	Setor, tampa	001 981 61 10	**NK 40/30**	87...91 | 766005/100/101/110/111/119
Direção	Terminal de direção, dir.	000 330 32 35	**VKY 6182**	87...91 | Rosca dir. | Compr. 120 mm M30 x 1,5
Direção	Terminal de direção, dir.	000 330 14 35	**VKY 6191**	87...91 | Rosca dir. | Compr. 105 mm M28 x 1,5
Direção	Terminal de direção, dir.	000 300 31 35	**VKY 6217**	87...91 | Rosca dir. | Compr. 120 mm, M30x1,5
Direção	Terminal de direção, esq.	000 330 14 35	**VKY 6181**	87...91 | Rosca esq. | Compr. 105 mm M28 x 1,5
Direção	Terminal de direção, esq.	345 330 72 35	**VKY 6185**	87...91 | Rosca esq. | Compr. 120 mm M30 x 1,5
Eixo dianteiro	Pino da manga de eixo	000 981 80 18	**353115**	87...91 | VL 3/7 D-5 eixo 19292887...91; 732704/733
Eixo dianteiro	Pino da manga de eixo	000 981 80 18, 000 981 83 18	**353118**	87...91 | VL 3/7 D-5 87...91chassi 588185
Eixo dianteiro	Roda, ext.	312 981 03 01	**30214 J2/Q**	87...91 | AL 4/4-48:7
Eixo dianteiro	Roda, ext.	004 981 34 05, 004 981 38 05	**32307 J2/Q**	87...91 | VL 3/7 D5
Eixo dianteiro	Roda, ext.	384 981 76 05, 008 981 01 05	**33208/Q**	87...91 | VL 3/7 D5 | Após 192928
Eixo dianteiro	Roda, ext.	003 981 57 05	**33209/Q**	87...91 | VL 3/7 D5 | Até 588185
Eixo dianteiro	Roda, int.	008 981 00 05, 003 981 37 05	**33213/Q**	87...91 | VL 3/7 D5
Eixo dianteiro	Roda, int.	003 981 56 05, 006 981 52 05	**33214/Q**	87...91 | VL 3/7 D5 | Até 588185
Eixo dianteiro	Roda, int.	000 981 61 05	**497/492 A/Q**	87...91 | AL 4/50 4,3
Eixo traseiro	Roda, ext.	344 981 72 05	**33114/Q**	87...91 | 743007 até 495528
Eixo traseiro	Roda, ext.	005 981 83 05, 005 981 86 05	**33117/Q**	87...91 | Eixo MB HH0 5D10

Posição Grupo	Posição	Nº Montadora	Designação SKF	Observações
MB – 1314				
Eixo traseiro	Roda, ext.	002 981 86 05, 002 981 89 05	**33215/Q**	87...91 | Eixo MB HL 4/12 / HL4/14 / HL 4/26 / HL 4/27 / HL 4/28
Eixo traseiro	Roda, int.	002 981 90 05, 003 981 86 05	**33019/Q**	87...91 | Eixo MB HL 4/12 / HL4/14 / HL 4/26 / HL 4/27 / HL 4/28
Eixo traseiro	Roda, int.	005 981 85 05, 014 981 32 05	**33020/Q**	87...91 | Eixo MB HH0 5D10
Eixo traseiro	Roda, int.	003 981 14 05	**598/593 A/X**	87...91 | 743007 até 495528
Embreagem	Apoio	625406204	**6204-2RSH/C3**	87...91 |
Embreagem	Desengate	000 254 00 20, 345 254 70 20	**VKC 2044**	87...91 | s/ cubo
Embreagem	Desengate	001 250 93 15	**VKC 4627**	87...91 | Mot. OM 366 | Platô Ø 330mm
Embreagem	Desengate	321 250 05 15	**VKC 4717**	87...91 | c/ cubo
Freio diant.	Rolamento de articulação	000 981 60 31	**365433 BD**	87...91 | 733002
Freio tras.	Rolamento de articulação	000 981 60 31	**365433 BD**	87...91 | Eixo MB HL 4/26 D-8,8 / HH 4/12 D-10
Motor	Alternador, diant.	008 981 06 05	**6303-2RSH/C3GJN**	87...91 | Mot. OM352/366
Motor	Alternador, diant.	004 981 24 25	**6403-2RS1/C3**	87...91 |
Motor	Alternador, tras.	89810705	**6201-2RSH/C3GJN**	87...91 | Mot. OM 352
Motor	Alternador, tras.	002 981 90 25	**62201-2RS1/ C3HTVT193**	87...91 | Mot. OM 352 desde Nº822957
Motor	Bomba da servo direção, tras.	014 981 80 10	**NK 17/16**	87...91 | Mot. OM 352/A
Motor	Bomba d'água	353 200 03 01	**VKPC 4676**	87...91 | Mot. OM 352 A | c/ tampa traseira | s/ AC | Rotor Ø 95 mm | Reparo VKPC 4700 R
Motor	Bomba d'água	353 200 03 01	**VKPC 4677**	87...91 | Mot. OM 352 A | s/ tampa traseira | s/ AC | Rotor Ø 95 mm | Reparo VKPC 4700 R
Motor	Bomba d'água	353 200 11 01	**VKPC 4682**	87...91 | Mot. OM 352 / LA, rebaixado | s/ AC | c/ tampa traseira | Rotor Ø 95 mm | Reparo VKPC 4695 R | OF
Motor	Bomba d'água, diant./tras.	625900208	**6203/C3**	87...91 | Mot. OM 352
Motor	Bomba hidráulica	004 981 96 25	**62204-2RS1**	87...91 |
Motor	Kit reparo da bomba d'água	353 200 11 01	**VKPC 4695 R**	87...91 | Reparo p/ VKPC 4682/4683 | Mot. OM 352 / LA, rebaixado | OF
Motor	Kit reparo da bomba d'água	353 200 03 01	**VKPC 4700 R**	87...91 | Reparo p/ VKPC 4676/4677 | Mot. OM 352 A | Rotor Ø 95 mm
Motor	Polia tensora, rolam.	625006303	**6303**	87...91 | 345200
Motor	Ventilador, diant.	628003304	**3304 ATN9**	87...91 | 345200
Motor	Ventilador, tras.	344 981 70 25	**6304/C3**	87...91 | 345200
Motor	Virabrequim, ponta	625406204	**6204-2RSH/C3**	87...91 | Mot. OM 352
Supensão	Barra estabilizadora	000 981 08 31	**GE 35 ES**	87...91 | Traseira
Supensão	Suporte da mola	000 981 08 31	**GE 35 ES**	87...91 | Traseira
Tomada de força	Eixo de saída, diant.	001 981 00 10	**RNA 4908**	87...91 | tomada de força NA 3/60-1B
Tomada de força	Eixo de saída, tras.	625506007	**6007 N**	87...91 | tomada de força NA 3/60-1B
MB – 1315				
Caixa de transferência	Eixo de saída traseiro, diant.	001 981 58 12	**K 25X33X20**	87...94 | VG/ZG 500-3 W/1,64
Caixa de transferência	Eixo intermediário, diant.	002 981 79 05, 003 981 83 05	**33210/Q**	87...94 | VG/ZG 500-3 W/1,64

Posição Grupo	Posição	Nº Montadora	Designação SKF	Observações
MB – 1315				
Caixa de transferência	Eixo intermediário, diant./tras.	001 981 37 05	**30309 J2/Q**	87...94 | VG/ZG 500-3 W/1,64
Caixa de transferência	Eixo intermediário, tras.	005 981 28 05	**33212/Q**	87...94 | VG/ZG 500-3 W/1,64
Caixa de transferência	Eixo primário inferior, diant./tras.	005 981 28 05, 005 981 34 05	**33112/Q**	87...94 | VG/ZG 500-3 W/1,64
Caixa de transferência	Eixo primário inferior, diant./tras.	005 981 34 05, 005 981 43 05	**33113 R/Q**	87...94 | VG/ZG 500-3 W/1,64
Caixa de transferência	Eixo primário inferior, diant./tras.	19810227	**6211 N/C3**	87...94 | VG/ZG 500-3 W/1,64
Caixa de transferência	Eixo primário inferior, diant./tras.	312 981 13 25	**6308-ZNR/C3**	87...94 | VG/ZG 500-3 W/1,64
Caixa de transferência	Eixo primário inferior, tras.	002 981 93 05, 003 981 43 05	**33011/QVB500**	87...94 | VG/ZG 500-3 W/1,64
Caixa de transferência	Eixo primário superior, tras.	001 981 31 05, 001 981 50 05	**30308 J2/Q**	87...94 | VG/ZG 500-3 W/1,64
Caixa de transferência	Eixo primário superior, tras.	003 981 57 05	**33209/Q**	87...94 | VG/ZG 500-3 W/1,64
Câmbio	Eixo intermediário, diant./tras.	001 981 31 05, 001 981 50 05	**30308 J2/Q**	87...94 | Caixa G3/36, G3/40, G3/60, NA 3/60
Câmbio	Eixo primário	003 981 00 01, 688 981 70 01	**316785 AC**	87...94 | Caixa G3/50-5/8,5; G3/60-5/7,5
Câmbio	Eixo primário, diant.	000 981 28 27, 345 981 70 27	**QJ 209/C2**	87...94 | Caixa G3/40-5/7,5; G3/36-5/8,98
Câmbio	Eixo primário, diant.	000 981 27 27, 345 981 76 27	**QJ 212 MA/C2**	87...94 | Caixa G3/60
Câmbio	Eixo Secundário, tras.	000 981 29 27, 345 981 77 27	**QJ 309/C2**	87...94 | G3/40-5/7,5; G3/36-5/8,98; G3/60-5/7,5; G3/60-5/7,5 + NA 3/60-1B; G3/60-5/8,5 + NA 3/60-1B
Câmbio	Eixo Secundário, diant.	000 981 12 01	**396139**	87...94 | Caixa G3/60-5/7,5
Câmbio	Eixo Secundário, intem.	000 981 12 01	**396139**	87...94 | Caixa G3/36-5/8,98; G3/40-5/7,5; G3/60-5/7,5 + NA 3/60-1B; G3/60-5/8,5 + NA 3/60-1B
Câmbio	Eixo Secundário, tras.	007 981 41 01	**BC1B 322453/HB3**	87...94 | G3/50-5/8,5; G3/60-5/7,5
Cardan	Cruzeta	•	**VKUA 4569 A**	87...94 | 4x2 | Pos. 2;3;5 | Tipo 2
Diferencial	Lateral da coroa, dir./esq.	004 981 17 05, 004 981 17 05	**32018 X/Q**	87...94 | Eixo MB HH0 5D10 / HL 4/60D10
Diferencial	Lateral da coroa, dir./esq.	001 981 64 05, 001 981 72 05	**32020 X/Q**	87...94 | Eixo HL5
Diferencial	Lateral da coroa, dir./esq.	002 981 16 05, 002 981 26 05	**47487/47420 A/Q**	87...94 | AL 4/50 - 4,3/48:7; HH 4/12 D-10/40:7; HL 4/26 D-9,2/48:7; HL 4/26D-9,2/43:7; HL 4/14-8,8/43:7;HL 4/27 D-10/43:7;
Diferencial	Pinhão, apoio	000 981 97 01	**314984**	87...94 | 745004/007/012/033/035/036
Diferencial	Pinhão, apoio	002 981 79 01, 002 981 82 01	**316790 BR**	87...94 | Eixo MB AL 4/50-4,3 / HL 4/26 D-9,2 / HH 4/12 D-10 / HL 4/27 D-10 / HL 4/26 D-9,2
Diferencial	Pinhão, diant.	006 981 17 05	**BT1B 332532 A**	87...94 | Eixo MB HL 4/60 D-10
Diferencial	Pinhão, diant./tras.	002 981 11 05	**330632 C/Q**	87...94 | Eixo MB AL 4/50-4,3(Nº53429187...94) / HL 4/14 / HL4/26 D-8,8 / HL 4/26 D-9,2 / HH 4/12 D-10 / HH 4/12 D-10
Diferencial	Pinhão, tras.	006 981 35 05	**BT1B 332600 A**	87...94 | Eixo MB HL 4/60 D-10
Direção	Barra de ligação	345 330 78 03	**VKY 6218**	87...94 | Compr. 1611 mm
Direção	Rosca sem fim	001 981 20 10	**AXK 4565**	87...94 | 766005/100/101/110/111/119
Direção	Setor, ponta	001 981 60 10	**NK 45/20 TN**	87...94 | 766005/100/101/110/111/119
Direção	Setor, tampa	001 981 61 10	**NK 40/30**	87...94 | 766005/100/101/110/111/119
Direção	Terminal de direção, dir.	000 330 32 35	**VKY 6182**	87...94 | Rosca dir. | Compr. 120 mm M30 x 1,5

Posição Grupo	Posição	Nº Montadora	Designação SKF	Observações
MB – 1315				
Direção	Terminal de direção, esq.	345 330 72 35	**VKY 6185**	87...94 | Rosca esq. | Compr. 120 mm M30 x 1,5
Eixo dianteiro	Assento da barra de torção	000 981 07 31	**GE 20 ES**	87...94 | AL 4/50-4,3/48:7
Eixo dianteiro	Pino da manga de eixo	000 981 80 18	**353115**	87...94 | VL 3/7 D-5 eixo 19292887...94; 732704/733
Eixo dianteiro	Pino da manga de eixo	000 981 80 18, 000 981 83 18	**353118**	87...94 | VL 3/7 D-5 87...94chassi 588185
Eixo dianteiro	Roda, ext.	312 981 03 01	**30214 J2/Q**	87...94 | AL 4/4-48:7
Eixo dianteiro	Roda, ext.	004 981 34 05, 004 981 38 05	**32307 J2/Q**	87...94 | VL 3/7 D5 de 192928
Eixo dianteiro	Roda, ext.	384 981 76 05, 008 981 01 05	**33208/Q**	87...94 | VL 3/7 D5 de 192928
Eixo dianteiro	Roda, ext.	003 981 57 05	**33209/Q**	87...94 | VL 3/7 D5 até 588185
Eixo dianteiro	Roda, int.	008 981 00 05, 003 981 37 05	**33213/Q**	87...94 | VL 3/7 D5
Eixo dianteiro	Roda, int.	003 981 56 05, 006 981 52 05	**33214/Q**	87...94 | VL 3/7 D5 até 588185
Eixo traseiro	Roda	003 981 14 05	**598/593 A/X**	87...94 |
Eixo traseiro	Roda, ext.	002 981 90 05, 003 981 86 05	**33019/Q**	87...94 | HL4/12, HL4/14, HL4/26, HL4/27, HL4/28, HH4/12D10
Eixo traseiro	Roda, ext.	005 981 83 05, 005 981 86 05	**33117/Q**	87...94 | HH 05 D10, HL 4/060 D10
Eixo traseiro	Roda, ext.	002 981 86 05, 002 981 89 05	**33215/Q**	87...94 | HL4/12, HL4/14, HL4/26, HL4/27, HL4/28, HH4/12D10
Eixo traseiro	Roda, int.	005 981 85 05, 014 981 32 05	**33020/Q**	87...94 | HH 05 D10, HL 4/060 D10
Embreagem	Apoio	625406204	**6204-2RSH/C3**	87...94 |
Embreagem	Desengate	000 250 46 15	**VKC 4627**	87...94 | Mot. OM 366 | Platô Ø 330mm | ônibus
Embreagem	Pedal	001 981 63 10	**HK 1616**	87...94 | Mod. OH | Mot. OM 366 A
Freio diant.	Rolamento de articulação	000 981 60 31	**365433 BD**	87...94 | 733002
Freio tras.	Rolamento de articulação	000 981 60 31	**365433 BD**	87...94 | HH 4/12 D-10/40:7; HL 4/26 D-9,2/48:7; HL 4/26 D-9,2/43:7; HL 4/14-8,8/43:7; HL 4/26 D-9,2/40:7
Freio tras.	Rolamento de articulação	000 981 60 31	**365433 BD**	87...94 | HH 05 D-10/43:10
Motor	Alternador, diant.	008 981 06 05	**6303-2RSH/C3GJN**	87...94 | Mot. OM 366
Motor	Alternador, tras.	002 981 90 25	**62201-2RS1/ C3HTVT193**	87...94 | Mot. OM 366
Motor	Bomba da servo direção, tras.	014 981 80 10	**NK 17/16**	87...94 | Mot. OM 366 A/G
Motor	Bomba d'água	366 200 04 01	**VKPC 4668**	87...94 | Mot. OM 366 / A / Turbo | s/ tampa traseira | s/ AC | Rotor Ø 95 mm | Reparo VKPC 4702 R
Motor	Bomba d'água	366 200 04 01	**VKPC 4684**	87...94 | Mot. OM 366 / A / Turbo | c/ tampa traseira | s/ AC | Rotor Ø 95 mm | Reparo VKPC 4702 R
Motor	Bomba d'água, diant.	625900209	**6206/C3**	87...94 | Mot. OM 366/A/G/LA
Motor	Bomba d'água, tras.	625900209	**6206/C3**	87...94 | Mot. OM 366/A/G/LA
Motor	Bomba hidráulica	004 981 96 25	**62204-2RS1**	87...94 |
Motor	Bomba injetora, tras.	720030205	**30205 J2/Q**	87...94 | Mot. OM 366
Motor	Bomba injetora, tras.	720030206	**30206 J2/Q**	87...94 | Mot. OM 366
Motor	Kit reparo da bomba d'água	366 200 04 01	**VKPC 4702 R**	87...94 | Reparo p/ VKPC 4668/4684 | Mot. OM 366 / A / Turbo | Rotor Ø 95 mm

Posição Grupo	Posição	Nº Montadora	Designação SKF	Observações
MB – 1315				
Motor	Polia da correia sincronizadora	906 200 44 70	**VKM 4911**	87...94 | c/ AC
Motor	Polia tensora, rolam.	625006303	**6303**	87...94 | 345200
Motor	Ventilador, diant.	628003304	**3304 ATN9**	87...94 | 345200
Motor	Ventilador, tras.	344 981 70 25	**6304/C3**	87...94 | 345200
Motor	Virabrequim, ponta	625406204	**6204-2RSH/C3**	87...94 | Mot. OM 366
Supensão	Barra estabilizadora	000 981 08 31	**GE 35 ES**	87...94 | Traseira
Supensão	Suporte da mola	000 981 08 31	**GE 35 ES**	87...94 | Traseira
Tomada de força	Eixo de saída, diant.	001 981 00 10	**RNA 4908**	87...94 | Tomada de força NA 3/60-1B
Tomada de força	Eixo de saída, tras.	625506007	**6007 N**	87...94 | Tomada de força NA 3/60-1B
MB – 1316				
Câmbio	Eixo intermediário, diant./tras.	001 981 31 05, 001 981 50 05	**30308 J2/Q**	70...87 | Caixa MB G 3/40 / G 3/60
Câmbio	Eixo primário	003 981 00 01, 688 981 70 01	**316785 AC**	70...87 | Caixa MB G 3/60
Câmbio	Eixo primário, diant.	000 981 28 27, 345 981 70 27	**QJ 209/C2**	70...87 | Caixa MB G 3/40
Câmbio	Eixo primário, diant.	000 981 27 27, 345 981 76 27	**QJ 212 MA/C2**	70...87 | Caixa MB G 3/60
Câmbio	Eixo Secundário, tras.	000 981 29 27, 345 981 77 27	**QJ 309/C2**	70...87 | Caixa MB G 3/40 / G 3/60
Câmbio	Eixo Secundário, diant.	000 981 12 01	**396139**	70...87 | Caixa MB G 3/60
Câmbio	Eixo Secundário, intem.	000 981 12 01	**396139**	70...87 | Caixa MB G 3/40 / G 3/60
Câmbio	Eixo Secundário, tras.	007 981 41 01	**BC1B 322453/HB3**	70...87 | Caixa MB G 3/60
Cardan	Cruzeta	•	**VKUA 4569 A**	70...87 | 4x2 | Pos. 2;3;5 | Tipo 2
Diferencial	Lateral da coroa, dir./esq.	002 981 16 05, 002 981 26 05	**47487/47420 A/Q**	70...87 | Eixo MB HL 4/26, HH 4/12 D-10
Diferencial	Pinhão, apoio	002 981 79 01, 002 981 82 01	**316790 BR**	70...87 | Eixo MB HL 4/26, HH 4/12 D-10
Diferencial	Pinhão, diant./tras.	002 981 11 05	**330632 C/Q**	70...87 | Eixo MB HL 4/26, HH 4/12 D-10
Direção	Barra central	345 460 75 05	**VKY 6219**	70...87 | Compr. 678 mm
Direção	Barra de ligação	345 330 70 03	**VKY 6207**	70...87 | Compr. 1648 mm
Direção	Barra de ligação	345 330 78 03	**VKY 6218**	70...87 | Compr. 1611 mm
Direção	Terminal de direção, dir.	000 330 32 35	**VKY 6182**	70...87 | Rosca dir. | Compr. 120 mm M30 x 1,5
Direção	Terminal de direção, dir.	000 330 14 35	**VKY 6191**	70...87 | Rosca dir. | Compr. 105 mm M28 x 1,5
Direção	Terminal de direção, dir.	000 300 31 35	**VKY 6217**	70...87 | Rosca dir. | Compr. 120 mm, M30x1,5
Direção	Terminal de direção, esq.	000 330 14 35	**VKY 6181**	70...87 | Rosca esq. | Compr. 105 mm M28 x 1,5
Direção	Terminal de direção, esq.	345 330 72 35	**VKY 6185**	70...87 | Rosca esq. | Compr. 120 mm M30 x 1,5
Eixo dianteiro	Pino da manga de eixo	000 981 80 18	**353115**	70...87 | Eixo MB VL 3/7 D-5 | De CH192928
Eixo dianteiro	Pino da manga de eixo	000 981 80 18, 000 981 83 18	**353118**	70...87 | Eixo MB VL 3/7 D-5 | Até CH 588185
Eixo dianteiro	Roda, ext.	384 981 76 05, 008 981 01 05	**33208/Q**	70...87 | Eixo MB VL 3/7 D-5 | A partir CH192928
Eixo dianteiro	Roda, ext.	003 981 57 05	**33209/Q**	70...87 | Eixo MB VL 3/7 D-5 | até CH588185
Eixo dianteiro	Roda, int.	008 981 00 05, 003 981 37 05	**33213/Q**	70...87 | Eixo MB VL 3/7 D-5

Posição Grupo	Posição	Nº Montadora	Designação SKF	Observações
MB – 1316				
Eixo dianteiro	Roda, int.	003 981 56 05, 006 981 52 05	**33214/Q**	70...87 | Eixo MB VL 3/7 D-5 | até CH588185
Eixo traseiro	Roda, ext.	002 981 86 05, 002 981 89 05	**33215/Q**	70...87 | Eixo MB HL 4/26, HH 4/12 D-10
Eixo traseiro	Roda, int.	002 981 90 05, 003 981 86 05	**33019/Q**	70...87 | Eixo MB HL 4/26, HH 4/12 D-10
Embreagem	Apoio	625406204	**6204-2RSH/C3**	70...87 |
Embreagem	Desengate	345 250 02 15	**VKC 4717**	70...87 | Até Mot. 838.704 | c/ Platô de alavanca
Embreagem	Garfo, acionador	009 981 04 10	**HK 3016**	70...87 | Mod. OH/OHL
Embreagem	Pedal	001 981 63 10	**HK 1616**	70...87 | Mod. OH/OHL
Freio	Rolamento de articulação	000 981 60 31	**365433 BD**	70...87 | Eixo MB VL 3/7 D-5 / HL 4/26, HH 4/12 D-10
Motor	Alternador, diant.	008 981 06 05	**6303-2RSH/C3GJN**	70...87 | Mot. OM352
Motor	Alternador, diant.	004 981 24 25	**6403-2RS1/C3**	70...87 | Mot. OM352
Motor	Alternador, tras.	89810705	**6201-2RSH/C3GJN**	70...87 | Mot. OM 352
Motor	Alternador, tras.	002 981 90 25	**62201-2RS1/ C3HTVT193**	70...87 | Mot. OM 352 desde Nº822957
Motor	Bomba da servo direção, tras.	014 981 80 10	**NK 17/16**	70...87 | Mot. OM 352
Motor	Bomba d'água	353 200 03 01	**VKPC 4676**	70...87 | Mot. OM 352 A | c/ tampa traseira | s/ AC | Rotor Ø 95 mm | Reparo VKPC 4700 R
Motor	Bomba d'água	353 200 03 01	**VKPC 4677**	70...87 | Mot. OM 352 A | s/ tampa traseira | s/ AC | Rotor Ø 95 mm | Reparo VKPC 4700 R
Motor	Bomba d'água	353 200 11 01	**VKPC 4682**	70...87 | Mot. OM 352 / LA, rebaixado | s/ AC | c/ tampa traseira | Rotor Ø 95 mm | Reparo VKPC 4695 R
Motor	Bomba d'água, diant./tras.	625900208	**6203/C3**	70...87 | Mot. OM 352
Motor	Kit reparo da bomba d'água	353 200 11 01	**VKPC 4695 R**	70...87 | Reparo p/ VKPC 4682/4683 | Mot. OM 352 / LA, rebaixado
Motor	Kit reparo da bomba d'água	353 200 03 01	**VKPC 4700 R**	70...87 | Reparo p/ VKPC 4676/4677 | Mot. OM 352 A | Rotor Ø 95 mm
Motor	Virabrequim, ponta	625406204	**6204-2RSH/C3**	70...87 | Mot. OM 352
Tomada de força	Eixo de saída, diant.	001 981 00 10	**RNA 4908**	70...87 | NA 3/60-1B
Tomada de força	Eixo de saída, tras.	625506007	**6007 N**	70...87 | NA 3/60-1B
MB – 1317				
Câmbio	Eixo intermediário, diant./tras.	001 981 31 05, 001 981 50 05	**30308 J2/Q**	84...89 | Cx. MB G 3/60-5/7,5
Câmbio	Eixo primário	003 981 00 01, 688 981 70 01	**316785 AC**	84...89 | Cx. MB G 3/60-5/7,5
Câmbio	Eixo primário, diant.	000 981 27 27, 345 981 76 27	**QJ 212 MA/C2**	84...89 | Cx. MB G 3/60-5/7,5
Câmbio	Eixo Secundário, diant.	000 981 12 01	**396139**	84...89 | Cx. MB G 3/60-5/7,5
Câmbio	Eixo Secundário, tras.	007 981 41 01	**BC1B 322453/HB3**	84...89 | Cx. MB G 3/60-5/7,5
Cardan	Cruzeta	•	**VKUA 4569 A**	86...90 | 4x2 | Pos. 2;5 | Tipo 2
Diferencial	Lateral da coroa, dir./esq.	004 981 17 05, 004 981 17 05	**32018 X/Q**	85...87 | Eixo MB HL 4/01 D-10
Diferencial	Lateral da coroa, dir./esq.	001 981 64 05, 001 981 72 05	**32020 X/Q**	... | Eixo MB HL 5/60 DZ-10
Diferencial	Lateral da coroa, dir./esq.	002 981 16 05, 002 981 26 05	**47487/47420 A/Q**	... | Eixo MB HL 4/26 D-9,2

Posição Grupo	Posição	Nº Montadora	Designação SKF	Observações
MB – 1317				
Diferencial	Pinhão, apoio	000 981 97 01	**314984**	... | Eixo MB HL 5/60 DZ-10
Diferencial	Pinhão, apoio	002 981 79 01, 002 981 82 01	**316790 BR**	... | Eixo MB HL 4/26 D-9,2
Diferencial	Pinhão, diant.	006 981 17 05	**BT1B 332532 A**	85...87 | Eixo MB HL 4/01 D-10
Diferencial	Pinhão, tras.	006 981 35 05	**BT1B 332600 A**	85...87 | Eixo MB HL 4/01 D-10
Direção	Barra de ligação	345 330 78 03	**VKY 6218**	... | Compr. 1611 mm
Direção	Rosca sem fim	001 981 20 10	**AXK 4565**	... | 766005/100/101/110/111/119
Direção	Setor, ponta	001 981 60 10	**NK 45/20 TN**	... | 766005/100/101/110/111/119
Direção	Setor, tampa	001 981 61 10	**NK 40/30**	... | 766005/100/101/110/111/119
Direção	Terminal de direção, dir.	000 330 32 35	**VKY 6182**	... | Rosca dir. | Compr. 120 mm M30 x 1,5
Direção	Terminal de direção, esq.	345 330 72 35	**VKY 6185**	... | Rosca esq. | Compr. 120 mm M30 x 1,5
Eixo dianteiro	Pino da manga de eixo	000 981 80 18	**353115**	... | Eixo MB VL 3/7 D-5 eixo 192928...; 732704/733
Eixo dianteiro	Pino da manga de eixo	000 981 80 18, 000 981 83 18	**353118**	... | Eixo MB VL 3/7 D-5 ...chassi 588184
Eixo dianteiro	Roda, ext.	384 981 76 05, 008 981 01 05	**33208/Q**	84...89 | Eixo MB VL 3/7 D-5 | A partir CH192928
Eixo dianteiro	Roda, ext.	003 981 57 05	**33209/Q**	84...89 | Eixo MB VL 3/7 D-5 | até CH588185
Eixo dianteiro	Roda, int.	008 981 00 05, 003 981 37 05	**33213/Q**	84...89 | Eixo MB VL 3/7 D-5 | A partir CH192928
Eixo dianteiro	Roda, int.	003 981 56 05, 006 981 52 05	**33214/Q**	84...89 | Eixo MB VL 3/7 D-5 | até CH588185
Eixo traseiro	Roda, ext.	002 981 90 05, 003 981 86 05	**33019/Q**	... | Eixo MB HL 4/26 D-9,2
Eixo traseiro	Roda, ext.	005 981 83 05, 005 981 86 05	**33117/Q**	85...87 | Eixo MB HL 4/01 D-10
Eixo traseiro	Roda, ext.	002 981 86 05, 002 981 89 05	**33215/Q**	... | Eixo MB HL 4/26 D-9,2
Eixo traseiro	Roda, ext.	002 981 86 05, 002 981 89 05	**33215/Q**	... | Eixo MB HL 5/60 DZ-10
Eixo traseiro	Roda, int.	002 981 90 05, 003 981 86 05	**33019/Q**	... | Eixo MB HL 5/60 DZ-10
Eixo traseiro	Roda, int.	005 981 85 05, 014 981 32 05	**33020/Q**	85...87 | Eixo MB HL 4/01 D-10
Embreagem	Apoio	625406204	**6204-2RSH/C3**	... |
Embreagem	Desengate	345 250 02 15	**VKC 4717**	... | Até Mot. 838.704 | c/ Platô de alavanca
Freio diant.	Rolamento de articulação	000 981 60 31	**365433 BD**	... |
Motor	Alternador, diant.	008 981 06 05	**6303-2RSH/C3GJN**	... | Mot. OM352
Motor	Alternador, tras.	89810705	**6201-2RSH/C3GJN**	... | Mot. OM 352
Motor	Alternador, tras.	002 981 90 25	**62201-2RS1/ C3HTVT193**	... | Mot. OM 352 desde Nº822957
Motor	Bomba da servo direção, tras.	014 981 80 10	**NK 17/16**	... | Mot. OM 352/A
Motor	Bomba d'água, diant./tras.	625900208	**6203/C3**	... | Mot. OM 352
Motor	Bomba hidráulica	004 981 96 25	**62204-2RS1**	... |
Motor	Polia tensora, rolam.	625006303	**6303**	... | 345200
Motor	Ventilador, diant.	628003304	**3304 ATN9**	... | 345200
Motor	Ventilador, tras.	344 981 70 25	**6304/C3**	... | 345200
Motor	Virabrequim, ponta	625406204	**6204-2RSH/C3**	... | Mot. OM 352/A/I

Posição Grupo	Posição	Nº Montadora	Designação SKF	Observações
MB – 1317				
Supensão tras.	Barra estabilizadora	000 981 08 31	**GE 35 ES**	... |
MB – 1318				
Câmbio	Eixo intermediário, diant./tras.	001 981 31 05, 001 981 50 05	**30308 J2/Q**	... | Caixa MB G 3/60
Câmbio	Eixo primário	003 981 00 01, 688 981 70 01	**316785 AC**	... | Caixa MB G 3/60
Câmbio	Eixo primário, diant.	000 981 27 27, 345 981 76 27	**QJ 212 MA/C2**	... | Caixa MB G 3/60
Câmbio	Eixo Secundário, tras.	000 981 29 27, 345 981 77 27	**QJ 309/C2**	... | Caixa MB G 3/60
Câmbio	Eixo Secundário, diant.	000 981 12 01	**396139**	... | Caixa MB G 3/60
Câmbio	Eixo Secundário, intem.	000 981 12 01	**396139**	... | Caixa MB G 3/60
Câmbio	Eixo Secundário, tras.	007 981 41 01	**BC1B 322453/HB3**	... | Caixa MB G 3/60
Cardan	Cruzeta	•	**VKUA 4547 A**	06...12 | Mod. E | Mot. OM 904 LA | 4x2 | Pos. 2;5 | Tipo 1
Cardan	Cruzeta	•	**VKUA 4569 A**	87...89 | Mot. OM 352 | 4x2 | Pos. 2;5 | Tipo 2
Cardan	Cruzeta	•	**VKUA 4571 A**	90...96 | Mot. OM 352 | 4x2 | Pos. 2;3;5;13 | Tipo 1
Cardan	Cruzeta	000 410 17 31	**VKUA 4588 A**	96...99 | Mot. OM 366 | 4x2 | Pos. 2;3;5;13 | Tipo 3
Diferencial	Lateral da coroa, dir./esq.	002 981 16 05, 002 981 26 05	**47487/47420 A/Q**	... | Eixo MB HL 4/26 / HH 4/12 D-10
Diferencial	Pinhão, apoio	002 981 79 01, 002 981 82 01	**316790 BR**	... | Eixo MB HL 4/26 / HH 4/12 D-10
Diferencial	Pinhão, diant./tras.	002 981 11 05	**330632 C/Q**	... | Eixo MB HL 4/26 / HH 4/12 D-10
Direção	Barra de ligação	345 330 78 03	**VKY 6218**	90...96 | Compr. 1611 mm
Direção	Rosca sem fim	001 981 20 10	**AXK 4565**	... | 766005/100/101/110/111/119
Direção	Setor, ponta	001 981 60 10	**NK 45/20 TN**	... | 766005/100/101/110/111/119
Direção	Setor, tampa	001 981 61 10	**NK 40/30**	... | 766005/100/101/110/111/119
Direção	Terminal de direção, dir.	000 330 32 35	**VKY 6182**	90...96 | Rosca dir. | Compr. 120 mm M30 x 1,5
Direção	Terminal de direção, esq.	345 330 72 35	**VKY 6185**	90...96 | Rosca esq. | Compr. 120 mm M30 x 1,5
Eixo dianteiro	Pino da manga de eixo	000 981 80 18	**353115**	... | VL 3/7 D-5 eixo 192928...; 732704/733
Eixo dianteiro	Pino da manga de eixo	000 981 80 18, 000 981 83 18	**353118**	... | VL 3/7 D-5 ...chassi 588185
Eixo dianteiro	Roda, ext.	384 981 76 05, 008 981 01 05	**33208/Q**	... | Eixo MB VL 3/7 D-5 | A partir CH192928
Eixo dianteiro	Roda, ext.	003 981 57 05	**33209/Q**	... | Eixo MB VL 3/7 D-5 | até CH588185
Eixo dianteiro	Roda, int.	008 981 00 05, 003 981 37 05	**33213/Q**	... | Eixo MB VL 3/7 D-5
Eixo dianteiro	Roda, int.	003 981 56 05, 006 981 52 05	**33214/Q**	... | Eixo MB VL 3/7 D-5 | até CH588185
Eixo traseiro	Roda, ext.	002 981 90 05, 003 981 86 05	**33019/Q**	... | Eixo MB HL 4/26 / HH 4/12 D-10
Eixo traseiro	Roda, ext.	002 981 86 05, 002 981 89 05	**33215/Q**	... | Eixo MB HL 4/26 / HH 4/12 D-10
Embreagem	Apoio	625406204	**6204-2RSH/C3**	... |
Embreagem	Desengate	000 250 46 15	**VKC 4627**	...92 | Mot. OM 352 | Platô Ø 330mm | Caminhão/Ônibus
Embreagem	Desengate	345 250 02 15	**VKC 4717**	... | Até Mot. 838.704 | c/ Platô de alavanca
Embreagem	Desengate	001 250 22 15	**VKC 4633**	...93 | Cx. ZF S5-680
Embreagem	Desengate	002 250 65 15	**VKC 4709**	... | Cx. MB G 60 / G 85

Posição Grupo	Posição	Nº Montadora	Designação SKF	Observações
MB – 1318				
Embreagem	Desengate	002 250 65 15, 001 250 99 15	**VKC 4751**	... | Substituição da Cx. MB G 60 / G 85 para Cx. ZF
Embreagem	Garfo, acionador	009 981 04 10	**HK 3016**	... | Mod. OF/OH
Embreagem	Pedal	001 981 63 10	**HK 1616**	... | Mod. OF/OH
Freio	Rolamento de articulação	000 981 60 31	**365433 BD**	70...87 | Eixo MB VL 3/7 D-5 / HL 4/26, HH 4/12 D-10
Motor	Alternador, diant.	008 981 06 05	**6303-2RSH/C3GJN**	... | Mot. OM 366 A
Motor	Alternador, tras.	002 981 90 25	**62201-2RS1/ C3HTVT193**	... | Mot. OM 366 A
Motor	Bomba da servo direção, tras.	014 981 80 10	**NK 17/16**	... | Mot. OM 366 A
Motor	Bomba d'água	366 200 04 01	**VKPC 4668**	... | Mot. OM 366 / A / Turbo | s/ tampa traseira | s/ AC | Rotor Ø 95 mm | Reparo VKPC 4702 R
Motor	Bomba d'água	366 200 04 01	**VKPC 4684**	... | Mot. OM 366 / A / Turbo | c/ tampa traseira | s/ AC | Rotor Ø 95 mm | Reparo VKPC 4702 R
Motor	Bomba d'água	904 200 02 01, 904 200 25 01	**VKPC 4698**	... | Mot. OM 904 LA | Reparo VKPC 4722 R
Motor	Bomba d'água	376 200 05 01	**VKPC 4902**	... | Mot. OM 366 Ecologico | c/ tampa traseira | Reparo VKPC 4721 R
Motor	Bomba d'água, diant.	625900209	**6206/C3**	... | Mot. OM 366 A
Motor	Bomba d'água, tras.	625900209	**6206/C3**	... | Mot. OM 366 A
Motor	Bomba hidráulica	004 981 96 25	**62204-2RS1**	... |
Motor	Bomba injetora, diant.	720030205	**30205 J2/Q**	... | Mot. OM 366 LA
Motor	Bomba injetora, tras.	720030205	**30205 J2/Q**	... | Mot. OM 366
Motor	Bomba injetora, tras.	720030206	**30206 J2/Q**	... | Mot. OM 366 LA
Motor	Kit reparo da bomba d'água	366 200 04 01	**VKPC 4702 R**	89...01 | Reparo p/ VKPC 4668/4684 | Mot. OM 366 / A / Turbo | Rotor Ø 95 mm
Motor	Kit reparo da bomba d'água	376 200 05 01	**VKPC 4721 R**	... | Reparo p/ VKPC 4902 | Mot. OM 366 Ecológico
Motor	Kit reparo da bomba d'água	904 200 02 01, 904 200 25 01	**VKPC 4722 R**	98...12 | Reparo p/ VKPC 4698 | Mot. OM 904 LA
Motor	Polia da correia de serviço	000 202 04 19	**VKM 4921**	| Mot. OM 904
Motor	Polia da correia sincronizadora	906 200 44 70	**VKM 4911**	... | c/ AC
Motor	Tensionador da correia de serviço	906 200 02 70	**VKM 4784**	... | Mot. OM 904 LA
Motor	Tensionador da correia de serviço	906 200 22 70	**VKMCV 51005**	... | Mot. OM 904 LA
Motor	Tensionador da correia de serviço	906 200 46 70	**VKMCV 51006**	... | Mot. OM 904 LA
Motor	Tensionador da correia de serviço	906 200 23 70	**VKMCV 51013**	... | Mot. OM 904 LA
Motor	Ventilador, diant.	628003304	**3304 ATN9**	... | 345200
Motor	Ventilador, tras.	344 981 70 25	**6304/C3**	... | 345200
Motor	Virabrequim, ponta	625406204	**6204-2RSH/C3**	... | OM 366/A
Supensão tras.	Barra estabilizadora	000 981 08 31	**GE 35 ES**	... |
Supensão tras.	Suporte da mola	000 981 08 31	**GE 35 ES**	... |
Tomada de força	Eixo de saída, diant.	001 981 00 10	**RNA 4908**	... | NA 3/60-1B
Tomada de força	Eixo de saída, tras.	625506007	**6007 N**	... | NA 3/60-1B

Posição Grupo	Posição	Nº Montadora	Designação SKF	Observações
MB – 1319				
Câmbio	Eixo intermediário, diant./tras.	001 981 31 05, 001 981 50 05	**30308 J2/Q**	84...89 | Cx. MB G 3/60-5/7,5
Câmbio	Eixo primário	003 981 00 01, 688 981 70 01	**316785 AC**	84...89 | Cx. MB G 3/60-5/7,5
Câmbio	Eixo primário, diant.	000 981 27 27, 345 981 76 27	**QJ 212 MA/C2**	84...89 | Cx. MB G 3/60-5/7,5
Câmbio	Eixo Secundário, tras.	000 981 29 27, 345 981 77 27	**QJ 309/C2**	84...89 | Cx. MB G 3/60-5/7,5 + NA 3/60-1B
Câmbio	Eixo Secundário, diant.	000 981 12 01	**396139**	84...89 | Cx. MB G 3/60-5/7,5
Câmbio	Eixo Secundário, intem.	000 981 12 01	**396139**	84...89 | Cx. MB G 3/60-5/7,5 + NA 3/60-1B
Câmbio	Eixo Secundário, tras.	007 981 41 01	**BC1B 322453/HB3**	84...89 | Cx. MB G 3/60-5/7,5
Cardan	Cruzeta	•	**VKUA 4571 A**	84...89 | Mot. OM 366 | 4x2 | Pos. 2;5 | Tipo 1
Diferencial	Lateral da coroa, dir./esq.	002 981 16 05, 002 981 26 05	**47487/47420 A/Q**	84...89 | Eixo MB HL 4/27 D-10
Diferencial	Pinhão, diant./tras.	002 981 11 05	**330632 C/Q**	84...89 | Eixo MB HL 4/27 D-10
Diferencial	Pinhão, piloto	002 981 79 01, 002 981 82 01	**316790 BR**	84...89 | Eixo MB HL 4/27 D-10
Direção	Barra de ligação	345 330 78 03	**VKY 6218**	84...89 | Compr. 1611 mm
Direção	Rosca sem fim	001 981 20 10	**AXK 4565**	84...89 | 766005/100/101/110/111/119
Direção	Setor, ponta	001 981 60 10	**NK 45/20 TN**	84...89 | 766005/100/101/110/111/119
Direção	Setor, tampa	001 981 61 10	**NK 40/30**	84...89 | 766005/100/101/110/111/119
Direção	Terminal de direção, dir.	000 330 32 35	**VKY 6182**	84...89 | Rosca dir. | Compr. 120 mm M30 x 1,5
Direção	Terminal de direção, esq.	345 330 72 35	**VKY 6185**	84...89 | Rosca esq. | Compr. 120 mm M30 x 1,5
Eixo dianteiro	Pino da manga de eixo	000 981 80 18	**353115**	84...89 | Eixo MB VL 3/7 D-5, eixo 192928
Eixo dianteiro	Roda, ext.	384 981 76 05, 008 981 01 05	**33208/Q**	84...89 | Eixo MB VL 3/7 D-5 | A partir CH192928
Eixo dianteiro	Roda, ext.	003 981 57 05	**33209/Q**	84...89 | Eixo MB VL 3/7 D-5 | até CH588185
Eixo dianteiro	Roda, ext.	002 981 86 05, 002 981 89 05	**33215/Q**	84...89 | Eixo MB VL 4/27 D-10
Eixo dianteiro	Roda, int.	002 981 90 05, 003 981 86 05	**33019/Q**	84...89 | Eixo MB VL 4/27 D-10
Eixo dianteiro	Roda, int.	008 981 00 05, 003 981 37 05	**33213/Q**	84...89 | Eixo MB VL 3/7 D-5 | A partir CH192928
Eixo dianteiro	Roda, int.	003 981 56 05, 006 981 52 05	**33214/Q**	84...89 | Eixo MB VL 3/7 D-5 | até CH588185
Embreagem	Desengate	000 250 46 15	**VKC 4627**	89... | Mot. OM 366 | Platô Ø 330mm
Embreagem	Garfo, acionador	009 981 04 10	**HK 3016**	89... | Mot. OM 366 A/LA
Embreagem	Pedal	001 981 63 10	**HK 1616**	89... | Mot. OM 366 A/LA
Motor	Alternador, diant.	008 981 06 05	**6303-2RSH/C3GJN**	84...89 | Mot. OM 366
Motor	Alternador, tras.	002 981 90 25	**62201-2RS1/ C3HTVT193**	84...89 | Mot. OM 366
Motor	Bomba da servo direção, tras.	014 981 80 10	**NK 17/16**	84...89 | Mot. OM 366 A/G
Motor	Bomba d'água, diant.	625900209	**6206/C3**	84...89 | Mot. OM 366/A/G/LA
Motor	Bomba d'água, tras.	625900209	**6206/C3**	84...89 | Mot. OM 366/A/G/LA
Motor	Bomba hidráulica	004 981 96 25	**62204-2RS1**	84...89 |
Motor	Bomba injetora, diant.	720030205	**30205 J2/Q**	84...89 | Mot. OM 366 LA
Motor	Bomba injetora, tras.	720030205	**30205 J2/Q**	84...89 | Mot. OM 366
Motor	Bomba injetora, tras.	720030206	**30206 J2/Q**	84...89 | Mot. OM 366 LA
Motor	Polia tensora, rolam.	625006303	**6303**	84...89 | 345200

Posição Grupo	Posição	Nº Montadora	Designação SKF	Observações
MB – 1319				
Motor	Ventilador, diant.	628003304	**3304 ATN9**	84...89 | 345200
Motor	Ventilador, tras.	344 981 70 25	**6304/C3**	84...89 | 345200
Motor	Virabrequim, ponta	625406204	**6204-2RSH/C3**	84...89 | OM 366 /A/LA
Supensão	Barra estabilizadora	000 981 08 31	**GE 35 ES**	84...89 |
MB – 1414				
Caixa de transferência	Eixo intermediário, diant./tras.	001 981 37 05	**30309 J2/Q**	89...96 |
Caixa de transferência	Eixo primário inferior, diant.	000 981 00 27	**3309 DMA**	89...96 |
Caixa de transferência	Eixo primário inferior, tras.	628000339	**NJ 2211 ECP**	89...96 |
Caixa de transferência	Eixo primário superior, diant.	001 981 37 05	**30309 J2/Q**	89...96 |
Caixa de transferência	Eixo primário superior, tras.	001 981 31 05, 001 981 50 05	**30308 J2/Q**	89...96 |
Câmbio	Eixo intermediário, diant./tras.	001 981 31 05, 001 981 50 05	**30308 J2/Q**	89...96 | Cx. MB G 3/50 / G 3/55
Câmbio	Eixo primário	006 981 94 01	**BC1B 322172 A**	89...96 | Cx. MB G 3/55-6/8,5
Câmbio	Eixo primário, diant.	000 981 27 27, 345 981 76 27	**QJ 212 MA/C2**	89...96 | Cx. MB G 3/50-5/8,5 + (NA 3/60-1B) / G 3/5-5/8,5
Câmbio	Eixo primário, tras.	001 981 17 01	**315070 BR**	89...96 | Cx. MB G 3/50-5/8,5 + (NA 3/60-1B) / G 3/5-5/8,5
Câmbio	Eixo primário, tras.	003 981 00 01, 688 981 70 01	**316785 AC**	89...96 | Cx. MB G 3/50-5/8,5
Câmbio	Eixo secundário	006 981 95 01	**BC1B 322467/HB3**	89...96 | Cx. MB G 3/55-6/8,5
Câmbio	Eixo secundário, interm.	000 981 12 01	**396139**	89...96 | Cx. MB G 3/50-5/8,5
Câmbio	Eixo secundário, interm.	007 981 41 01	**BC1B 322453/HB3**	89...96 | Cx. MB G 3/50-5/8,5 + (NA 3/60-1B)
Câmbio	Eixo secundário, interm.	004 981 51 01	**NCF 2922 CV**	89...96 | Cx. MB G 3/50-5/8,5
Câmbio	Eixo secundário, tras.	006 981 95 01	**BC1B 322467/HB3**	89...96 | Cx. MB G 3/50-5/8,5
Câmbio	Eixo secundário, tras.	000 981 29 27, 345 981 77 27	**QJ 309/C2**	89...96 | Cx. MB G 3/50-5/8,5
Cardan	Cruzeta	•	**VKUA 4569 A**	89...96 | Mot. OM 366 | 4x2 | Pos. 2;5 | Tipo 2
Diferencial	Lateral da coroa, dir./esq.	002 981 16 05, 002 981 26 05	**47487/47420 A/Q**	89...96 | Eixo MB HL 4/26 / HL4/27
Diferencial	Pinhão, apoio	000 981 97 01	**314984**	89...96 | Eixo MB HL 4/26 D-9,2/40:7
Diferencial	Pinhão, apoio	002 981 79 01, 002 981 82 01	**316790 BR**	89...96 | Eixo MB HL 4/26 D-9,2
Diferencial	Pinhão, diant./tras.	002 981 11 05	**330632 C/Q**	89...96 | Eixo MB HL 4/26 D-9,2/43:7 / HL 4/26 D-9,2/40:7
Direção	Barra de ligação	345 330 78 03	**VKY 6218**	89...96 | Compr. 1611 mm
Direção	Barra lateral	384 460 92 05	**VKY 6209**	89...96 | Compr. 775 mm
Direção	Rosca sem fim	001 981 20 10	**AXK 4565**	89...96 | Somente ver. LS
Direção	Setor, ponta	001 981 60 10	**NK 45/20 TN**	89...96 | Somente ver. LS
Direção	Setor, tampa	001 981 61 10	**NK 40/30**	89...96 | Somente ver. LS
Direção	Terminal de direção, dir.	000 330 32 35	**VKY 6182**	89...96 | Rosca dir. | Compr. 120 mm M30 x 1,5
Direção	Terminal de direção, esq.	345 330 72 35	**VKY 6185**	89...96 | Rosca esq. | Compr. 120 mm M30 x 1,5
Eixo dianteiro	Pino da manga de eixo	000 981 80 18	**353115**	89...96 | Eixo VL 3/7 D-5 a partir do eixo 192927 [pino 38 mm]

Posição Grupo	Posição	Nº Montadora	Designação SKF	Observações
MB – 1414				
Eixo dianteiro	Pino da manga de eixo	000 981 80 18, 000 981 83 18	**353118**	89...96 | Eixo VL 3/7 D-5 [Pino 45 mm]
Eixo dianteiro	Roda, ext.	002 981 79 05, 003 981 83 05	**33210/Q**	89...96 | Eixo MB VL 3/7 D-5
Eixo dianteiro	Roda, ext.	002 981 86 05, 002 981 89 05	**33215/Q**	89...96 | Eixo MB HL 4/26 / HL4/27
Eixo dianteiro	Roda, int.	002 981 90 05, 003 981 86 05	**33019/Q**	89...96 | Eixo MB HL 4/26 / HL4/27
Eixo dianteiro	Roda, int.	003 981 56 05, 006 981 52 05	**33214/Q**	89...96 | Eixo MB VL 3/7 D-5
Embreagem	Desengate	000 250 46 15	**VKC 4627**	89...96 | Mot. OM 366 | Platô Ø 330mm
Motor	Alternador, diant.	004 981 24 25	**6403-2RS1/C3**	89...96 | OM 366 | Alt. Bosch/Valeo 14V 55A
Motor	Alternador, tras.	002 981 90 25	**62201-2RS1/ C3HTVT193**	89...96 | OM 366 | Alt. Bosch/Valeo 14V 55A
Motor	Bomba d'água	366 200 04 01	**VKPC 4668**	89...96 | Mot. OM 366 / A / Turbo | s/ tampa traseira | s/ AC | Rotor Ø 95 mm | Reparo VKPC 4702 R
Motor	Bomba d'água	366 200 04 01	**VKPC 4684**	89...96 | Mot. OM 366 / A / Turbo | c/ tampa traseira | s/ AC | Rotor Ø 95 mm | Reparo VKPC 4702 R
Motor	Bomba d'água, diant.	625900209	**6206/C3**	89...96 | OM 366 A/LA
Motor	Bomba d'água, tras.	625900208	**6203/C3**	89...96 | OM 366 A/LA
Motor	Bomba injetora, diant.	720030203	**30203 J2/Q**	89...96 | OM 366 A/LA após 006585
Motor	Bomba injetora, diant.	720030204	**30204 J2/Q**	89...96 | OM 336 A/LA
Motor	Bomba injetora, tras.	720030203	**30203 J2/Q**	89...96 | OM 366
Motor	Kit reparo da bomba d'água	366 200 04 01	**VKPC 4702 R**	89...96 | Reparo p/ VKPC 4668/4684 | Mot. OM 366 / A / Turbo | Rotor Ø 95 mm
Motor	Virabrequim, ponta	625406204	**6204-2RSH/C3**	89...96 | Mot. OM 366
Tomada de força	Eixo de saída, diant.	001 981 00 10	**RNA 4908**	89...96 | Cx. MB G 3/50-5/8,5 + (NA 3/60-1B)
Tomada de força	Eixo de saída, tras.	625506007	**6007 N**	89...96 | Cx. MB G 3/50-5/8,5 + (NA 3/60-1B)
MB – 1418				
Caixa de transferência	Eixo de saída traseiro, diant.	001 981 58 12	**K 25X33X20**	... | VG/ZG 500-3 W/1,64
Caixa de transferência	Eixo intermediário, diant.	002 981 79 05, 003 981 83 05	**33210/Q**	... | VG/ZG 500-3 W/1,64
Caixa de transferência	Eixo intermediário, diant./tras.	001 981 37 05	**30309 J2/Q**	... | VG/ZG 500-3 W/1,64
Caixa de transferência	Eixo intermediário, tras.	005 981 28 05	**33212/Q**	... | VG/ZG 500-3 W/1,64
Caixa de transferência	Eixo primário inferior, diant./tras.	005 981 28 05, 005 981 34 05	**33112/Q**	... | VG/ZG 500-3 W/1,64
Caixa de transferência	Eixo primário inferior, diant./tras.	005 981 34 05, 005 981 43 05	**33113 R/Q**	... | VG/ZG 500-3 W/1,64
Caixa de transferência	Eixo primário inferior, diant./tras.	19810227	**6211 N/C3**	... | VG/ZG 500-3 W/1,64
Caixa de transferência	Eixo primário inferior, diant./tras.	312 981 13 25	**6308-ZNR/C3**	... | VG/ZG 500-3 W/1,64
Caixa de transferência	Eixo primário inferior, tras.	002 981 93 05, 003 981 43 05	**33011/QVB500**	... | VG/ZG 500-3 W/1,64
Caixa de transferência	Eixo primário superior, tras.	001 981 31 05, 001 981 50 05	**30308 J2/Q**	... | VG/ZG 500-3 W/1,64
Caixa de transferência	Eixo primário superior, tras.	003 981 57 05	**33209/Q**	... | VG/ZG 500-3 W/1,64

Posição Grupo	Posição	Nº Montadora	Designação SKF	Observações
MB – 1418				
Câmbio	Eixo intermediário, diant./tras.	001 981 31 05, 001 981 50 05	**30308 J2/Q**	... | Cx. MBG 3/55 / G 3/60
Câmbio	Eixo primário	006 981 94 01	**BC1B 322172 A**	... | Cx. MB G 3/55-6/8,5
Câmbio	Eixo primário, diant.	000 981 27 27, 345 981 76 27	**QJ 212 MA/C2**	... | Cx. MB G 3/60-5/7,5 / G 3/5-5/8,5
Câmbio	Eixo primário, tras.	001 981 17 01	**315070 BR**	... | Cx. MB G 3/60-5/7,5 / G 3/50-5/8,5 +(NA 3/60-1B) / G 3/5-5/8,5
Câmbio	Eixo primário, tras.	003 981 00 01, 688 981 70 01	**316785 AC**	... | Cx. MB G 3/60-5/7,5
Câmbio	Eixo secundário	006 981 95 01	**BC1B 322467/HB3**	... | Cx. MB G 3/55-6/8,5
Câmbio	Eixo secundário, interm.	000 981 12 01	**396139**	... | Cx. MB G 3/60-5/7,5
Câmbio	Eixo secundário, interm.	007 981 41 01	**BC1B 322453/HB3**	... | Cx. MB G 3/60-5/7,5+(NA 3/60-1B) / G 3/60-5/7,5
Câmbio	Eixo secundário, tras.	000 981 29 27, 345 981 77 27	**QJ 309/C2**	... | Cx. MB G 3/60-5/7,5
Cardan	Cruzeta	•	**VKUA 4547 A**	00...05 | Pos. 2;3;5;13 | Tipo 1
Cardan	Cruzeta	•	**VKUA 4569 A**	89...03 | Mot. Todos | 4x2/4x4 | Pos. 8 | Tipo 2
Cardan	Cruzeta	•	**VKUA 4571 A**	89...03 | Mot. Todos | 4x2/4x4 | Pos. 3;5;7;9 | Tipo 1
Cardan	Cruzeta	000 410 17 31	**VKUA 4588 A**	89...03 | Mot. Todos | 4x2/4x4 | Pos. 2;5 | Tipo 3
Diferencial	Lateral da coroa, dir./esq.	001 981 64 05, 001 981 72 05	**32020 X/Q**	... | Eixo MB HL 5/2
Diferencial	Lateral da coroa, dir./esq.	000 981 46 05, 344 981 71 05	**330356 A/Q**	... | Eixo MB AL 4/50-4,3
Diferencial	Lateral da coroa, dir./esq.	002 981 16 05, 002 981 26 05	**47487/47420 A/Q**	... | Eixo MB HH 4/12 / HL 4/26 / HL 4/27
Diferencial	Pinhão, apoio	000 981 97 01	**314984**	... | Eixo MB HL 5/2
Diferencial	Pinhão, apoio	002 981 79 01, 002 981 82 01	**316790 BR**	... | Eixo MB AL 4/50-4,3
Diferencial	Pinhão, apoio	002 981 79 01, 002 981 82 01	**316790 BR**	... | Eixo MB HH 4/12 / HL 4/26 / HL 4/27
Diferencial	Pinhão, diant./tras.	002 981 11 05	**330632 C/Q**	... | Eixo MB AL 4/50-4,3
Diferencial	Pinhão, diant./tras.	002 981 11 05	**330632 C/Q**	... | Eixo MB HH 4/12 / HL 4/26 / HL 4/27
Direção	Barra de ligação	345 330 78 03	**VKY 6218**	... | Compr. 1611 mm
Direção	Barra lateral	384 460 92 05	**VKY 6209**	... | Compr. 775 mm
Direção	Rosca sem fim	001 981 20 10	**AXK 4565**	... | Somete ver.L/LS/OH
Direção	Setor, ponta	001 981 61 10	**NK 40/30**	... | Somente ver. LS
Direção	Setor, ponta	001 981 60 10	**NK 45/20 TN**	... | Somente ver. LS
Direção	Terminal de direção, dir.	000 330 32 35	**VKY 6182**	... | Rosca dir. | Compr. 120 mm M30 x 1,5
Direção	Terminal de direção, esq.	345 330 72 35	**VKY 6185**	... | Rosca esq. | Compr. 120 mm M30 x 1,5
Direção	Tirante da barra estabilizadora	695 460 01 05	**VKY 6212**	... | Compr. 380 mm
Eixo dianteiro	Pino da manga de eixo	000 981 80 18	**353115**	... | Eixo MB VL 3/7 D-5 a partir do eixo 192927, pino 38 mm
Eixo dianteiro	Pino da manga de eixo	000 981 80 18, 000 981 83 18	**353118**	... | Eixo MB VL 3/7 D-5, pino 45 mm
Eixo dianteiro	Roda, ext.	384 981 76 05, 008 981 01 05	**33208/Q**	... | Eixo MB AL 4/50-4,3 / VL 3/7 D-5
Eixo dianteiro	Roda, ext.	002 981 79 05, 003 981 83 05	**33210/Q**	... | Eixo MB VL 3/7 D-5 (504304 38/39/40/41/44/45/46/47/50/51)
Eixo dianteiro	Roda, int.	008 981 00 05, 003 981 37 05	**33213/Q**	... | Eixo MB AL 4/50-4,3 / VL 3/7 D-5

Posição Grupo	Posição	Nº Montadora	Designação SKF	Observações
MB – 1418				
Eixo dianteiro	Roda, int.	003 981 56 05, 006 981 52 05	**33214/Q**	... | Eixo MB VL 3/7 D-5 (504304 38/39/40/41/44/45/46/47/50/51)
Eixo traseiro	Roda, ext.	002 981 86 05, 002 981 89 05	**33215/Q**	... | Eixo MB HH4/12 após 495529 / HL 4/26 / HL 4/27 / HL5/2
Eixo traseiro	Roda, int.	002 981 90 05, 003 981 86 05	**33019/Q**	... | Eixo MB HH4/12 após 495529 / HL 4/26 / HL 4/27 / HL5/2
Embreagem	Desengate	000 250 46 15	**VKC 4627**	... | Mot. OM 366 | Platô Ø 330mm
Embreagem	Desengate	002 250 65 15	**VKC 4709**	... | Cx. MB G 60 / G 85
Embreagem	Desengate	002 250 65 15, 001 250 99 15	**VKC 4751**	... | Substituição da Cx. MB G 60 / G 85 para Cx. ZF
Embreagem	Desengate	322 250 00 15	**VKC 4752**	... | c/ cubo
Embreagem	Garfo, acionador	009 981 04 10	**HK 3016**	... |
Embreagem	Pedal	001 981 63 10	**HK 1616**	... |
Motor	Alternador, diant.	004 981 24 25	**6403-2RS1/C3**	... | Mot. OM 366 | Alt. Bosch/Valeo 14V 55A
Motor	Alternador, tras.	002 981 90 25	**62201-2RS1/ C3HTVT193**	... | Mot. OM 366 | Alt. Bosch/Valeo 14V 55A
Motor	Bomba d'água	366 200 04 01	**VKPC 4668**	... | Mot. OM 366 / A / Turbo | s/ tampa traseira | s/ AC | Rotor Ø 95 mm | Reparo VKPC 4702 R
Motor	Bomba d'água	366 200 04 01	**VKPC 4684**	... | Mot. OM 366 / A / Turbo | c/ tampa traseira | s/ AC | Rotor Ø 95 mm | Reparo VKPC 4702 R
Motor	Bomba d'água	366 200 68 01	**VKPC 4685**	... | Mot. OM 366 LA Intercooler | c/ tampa traseira | Reparo VKPC 4720 R
Motor	Bomba d'água	904 200 02 01, 904 200 25 01	**VKPC 4698**	... | Mot. OM 904 LA | Reparo VKPC 4722 R
Motor	Bomba d'água	366 200 68 01	**VKPC 4900**	... | Mot. OM 366 LA Intercooler | s/ tampa traseira | Reparo VKPC 4720 R
Motor	Bomba d'água, diant.	625900209	**6206/C3**	... | Mot. OM 366 A/LA
Motor	Bomba d'água, tras.	625900208	**6203/C3**	... | Mot. OM 366 A/LA
Motor	Bomba injetora, diant.	720030203	**30203 J2/Q**	... | Mot. OM 366 A/LA após 006585
Motor	Bomba injetora, diant.	720030204	**30204 J2/Q**	... | Mot. OM 336 A/LA
Motor	Bomba injetora, tras.	720030203	**30203 J2/Q**	... | Mot. OM 366
Motor	Kit reparo da bomba d'água	366 200 04 01	**VKPC 4702 R**	... | Reparo p/ VKPC 4668/4684 | Mot. OM 366 / A / Turbo | Rotor Ø 95 mm
Motor	Kit reparo da bomba d'água	366 200 68 01	**VKPC 4720 R**	... | Reparo p/ VKPC 4685/4900 | Mot. OM 366 LA Intercooler
Motor	Kit reparo da bomba d'água	904 200 02 01, 904 200 25 01	**VKPC 4722 R**	... | Reparo p/ VKPC 4698 | Mot. OM 904 LA
Motor	Polia da correia de serviço	000 202 04 19	**VKM 4921**	... | Mot. OM 904
Motor	Polia da correia sincronizadora	906 200 44 70	**VKM 4911**	... | c/ AC
Motor	Tensionador da correia de serviço	906 200 02 70	**VKM 4784**	... | Mot. OM 904 LA
Motor	Tensionador da correia de serviço	906 200 22 70	**VKMCV 51005**	... | Mot. OM 904 LA
Motor	Tensionador da correia de serviço	906 200 46 70	**VKMCV 51006**	... | Mot. OM 904 LA
Motor	Tensionador da correia de serviço	906 200 23 70	**VKMCV 51013**	... | Mot. OM 904 LA
Motor	Virabrequim, ponta	625406204	**6204-2RSH/C3**	... | Mot. OM 366
Tomada de força	Eixo de saída, tras.	625506007	**6007 N**	... | Cx. MB G3/60-5/7,5 + NA 3/60-1B;

Posição Grupo	Posição	Nº Montadora	Designação SKF	Observações
MB – 1420				
Caixa de transferência	Eixo intermediário, diant./tras.	001 981 37 05	**30309 J2/Q**	96...03 |
Caixa de transferência	Eixo primário inferior, diant.	000 981 00 27	**3309 DMA**	96...03 |
Caixa de transferência	Eixo primário inferior, tras.	628000339	**NJ 2211 ECP**	96...03 |
Caixa de transferência	Eixo primário superior, diant.	001 981 37 05	**30309 J2/Q**	96...03 |
Caixa de transferência	Eixo primário superior, tras.	001 981 31 05, 001 981 50 05	**30308 J2/Q**	96...03 |
Câmbio	Eixo intermediário, diant./tras.	001 981 31 05, 001 981 50 05	**30308 J2/Q**	96...03 | G3/50; G3/55; G3/60; G3/61
Cardan	Cruzeta	•	**VKUA 4547 A**	96...03 | 4x2 | Pos. 13 | Tipo 1
Cardan	Cruzeta	000 410 17 31	**VKUA 4588 A**	96...03 | 4x2 | Pos. 13 | Tipo 3
Diferencial	Lateral da coroa, dir./esq.	004 981 17 05, 004 981 17 05	**32018 X/Q**	96...03 | Eixo MB HH 4/05 D-10
Diferencial	Lateral da coroa, dir./esq.	002 981 16 05, 002 981 26 05	**47487/47420 A/Q**	96...03 | Eixo MB HH 4/12-10
Diferencial	Pinhão, diant.	006 981 17 05	**BT1B 332532 A**	96...03 | Eixo MB HH 4/05
Diferencial	Pinhão, diant.	006 981 17 05	**BT1B 332532 A**	96...03 | Eixo MB HL 4/60 D-10
Diferencial	Pinhão, diant./tras.	002 981 11 05	**330632 C/Q**	96...03 | HH 4/12-10/41:11; HH 4/12 D-10/40:7; HH 4/12 D-10/41:11
Diferencial	Pinhão, piloto	000 981 97 01	**314984**	96...03 | HH 4/12 D-10/41:11
Diferencial	Pinhão, piloto	002 981 79 01, 002 981 82 01	**316790 BR**	96...03 | Eixo MB HL 4/60 D-10 / HL 4/061 D-11,5 / HH 4/12 D-10 / HL 4/26 D-9,2 / HL 4/26 D-9,2
Diferencial	Pinhão, tras.	006 981 35 05	**BT1B 332600 A**	96...03 | Eixo MB HL 4/60 D-10
Direção	Barra de ligação	345 330 78 03	**VKY 6218**	96...03 | Compr. 1611 mm
Direção	Barra de ligação	345 330 78 03	**VKY 6218**	96...03 | Compr. 1611 mm
Direção	Rosca sem fim	001 981 20 10	**AXK 4565**	96...03 | Somete ver. OHL
Direção	Setor, ponta	001 981 61 10	**NK 40/30**	96...03 | Somente ver. LS
Direção	Setor, ponta	001 981 60 10	**NK 45/20 TN**	96...03 | Somente ver. LS
Direção	Terminal de direção, dir.	000 330 32 35	**VKY 6182**	96...03 | Rosca dir. | Compr. 120 mm M30 x 1,5
Direção	Terminal de direção, esq.	345 330 72 35	**VKY 6185**	96...05 | Rosca esq. | Compr. 120 mm M30 x 1,5
Direção	Tirante da barra estabilizadora	695 460 01 05	**VKY 6212**	96...03 | Compr. 380 mm
Eixo dianteiro	Pino da manga de eixo	000 981 80 18	**353115**	96...03 | Eixo MB VL 3/7 D-5 | De eixo 192927, pino 38 mm
Eixo dianteiro	Pino da manga de eixo	000 981 80 18, 000 981 83 18	**353118**	96...03 | Eixo MB VL 3/7 D-5, | Pino 45 mm
Eixo dianteiro	Roda, ext.	004 981 34 05, 004 981 38 05	**32307 J2/Q**	96...03 | Eixo MB VL 3/7 D-5 | Até 192928
Eixo dianteiro	Roda, ext.	384 981 76 05, 008 981 01 05	**33208/Q**	96...03 | Eixo MB VL 3/7 D-5 | De 192929
Eixo dianteiro	Roda, int.	008 981 00 05, 003 981 37 05	**33213/Q**	96...03 | Eixo MB VL 3/7 D-5
Eixo traseiro	Roda, ext.	344 981 72 05	**33114/Q**	96...03 | Eixo MB HH 4/12-10 | Até 495528
Eixo traseiro	Roda, ext.	005 981 83 05, 005 981 86 05	**33117/Q**	96...03 | Eixo MB HH 4/05
Eixo traseiro	Roda, int.	005 981 85 05, 014 981 32 05	**33020/Q**	96...03 | Eixo MB HH 4/05
Eixo traseiro	Roda, int.	003 981 14 05	**598/593 A/X**	96...03 | Eixo MB HH 4/12-10 | Até 495528
Embreagem	Desengate	000 250 46 15	**VKC 4627**	96...03 | Platô Ø 330mm

Posição Grupo	Posição	Nº Montadora	Designação SKF	Observações
MB – 1420				
Embreagem	Desengate	001 250 22 15	**VKC 4633**	96...03 | Cx. ZF S5-680
Embreagem	Desengate	002 250 65 15	**VKC 4709**	96...03 | Cx. MB G 60 / G 85
Embreagem	Desengate	002 250 65 15, 001 250 99 15	**VKC 4751**	96...03 | Substituição da Cx. MB G 60 / G 85 para Cx. ZF
Embreagem	Garfo, acionador	009 981 04 10	**HK 3016**	96...03 |
Embreagem	Pedal	001 981 63 10	**HK 1616**	96...03 |
Motor	Alternador, diant.	004 981 24 25	**6403-2RS1/C3**	96...03 | Mot. OM 366 | Alt. Bosch/Valeo 14V 55A
Motor	Alternador, tras.	002 981 90 25	**62201-2RS1/ C3HTVT193**	96...03 | Mot. OM 366 | Alt. Bosch/Valeo 14V 55A
Motor	Bomba d'água	475 200 01 01	**VKPC 4689**	96...03 | Mot. OM 447/457 A/LA | c/ polia de 186 mm e rotor 135 mm
Motor	Bomba d'água	376 200 05 01	**VKPC 4902**	96...03 | Mot. OM 366 Ecologico | c/ tampa traseira | Reparo VKPC 4721 R
Motor	Bomba d'água, diant.	625900209	**6206/C3**	96...03 | Mot. OM 366 A/LA / OM 355/5
Motor	Bomba d'água, tras.	625900208	**6203/C3**	96...03 | Mot. OM 366 A/LA
Motor	Bomba d'água, tras.	001 981 96 01	**NU 303 ECP**	96...03 | Mot. OM 355/5
Motor	Bomba injetora, diant.	720030203	**30203 J2/Q**	96...03 | Mot. OM 366 A/LA após 006585
Motor	Bomba injetora, diant.	720030204	**30204 J2/Q**	96...03 | Mot. OM 336 A/LA
Motor	Bomba injetora, tras.	720030203	**30203 J2/Q**	96...03 | Mot. OM 366
Motor	Kit reparo da bomba d'água	376 200 05 01	**VKPC 4721 R**	96...03 | Reparo p/ VKPC 4902 | Mot. OM 366 Ecológico
Motor	Polia tensora, diant.	720030205	**30205 J2/Q**	96...03 | Mot. OM 355/5
Motor	Polia tensora, tras.	720030204	**30204 J2/Q**	96...03 | Mot. OM 355/5
Motor	Variador de injeção	625016016	**16016**	96...03 | Mot. OM 355/5
Motor	Ventilador, ponta	628003205	**3205 ATN9**	96...03 | Mot. OM 355/5
Motor	Virabrequim, ponta	625406204	**6204-2RSH/C3**	96...03 | Mot. OM 366 / OM 355
MB – 1513				
Câmbio	Eixo de saída, tras.	625506007	**6007 N**	70... | Cx. MB G 3/60
Câmbio	Eixo intermediário, diant./tras.	001 981 31 05, 001 981 50 05	**30308 J2/Q**	70... | Cx. MB G 3/36 / G 3/40 / G 3/50 / G 3/60
Câmbio	Eixo primário, diant.	000 981 28 27, 345 981 70 27	**QJ 209/C2**	70... | Cx. MB G 3/36-5/8,98 / G 3/40-5/7,5
Câmbio	Eixo primário, diant.	000 981 27 27, 345 981 76 27	**QJ 212 MA/C2**	70... | Cx. MB G 3/50 / G 3/60
Câmbio	Eixo primário, tras.	001 981 17 01, 345 981 74 01	**NU 209 ECNP**	70... | Cx. MB G 3/36 / G 3/40
Câmbio	Eixo secundário, interm.	000 981 12 01	**396139**	70... | Cx. MB G 3/40/7,5 (c/ CH26856770... c/ Eixo HL 5(2 vel.)) / G 3/60-5/7,5/8,5
Câmbio	Eixo secundário, interm.	004 981 15 01	**NJ 2305 ECP**	70... | Cx. MB G 3/36-5/8,98 / G 3/40-5/7,5
Câmbio	Eixo secundário, tras.	000 981 29 27, 345 981 77 27	**QJ 309/C2**	70... | Cx. MB G 3/36 / G 3/40 / G 3/50 / G 3/60
Cardan	Cruzeta	•	**VKUA 4569 A**	70...87 | Mot. OM 352 | 4x2 | Pos. 2;3;5 | Tipo 2
Diferencial	Lateral da coroa, dir./esq.	001 981 64 05, 001 981 72 05	**32020 X/Q**	70... | Eixo MB HL 5/2 DZ(S)-10
Diferencial	Lateral da coroa, dir./esq.	002 981 16 05, 002 981 26 05	**47487/47420 A/Q**	70... | Eixo MB HL 4/27 (D)-10
Diferencial	Pinhão, apoio	000 981 97 01	**314984**	70... | Eixo MB HL 5/2 DZ(S)-10
Diferencial	Pinhão, apoio	002 981 79 01, 002 981 82 01	**316790 BR**	70... | Eixo MB HL 4/27 (D)-10

Posição Grupo	Posição	Nº Montadora	Designação SKF	Observações
MB – 1513				
Diferencial	Pinhão, diant./tras.	002 981 11 05	**330632 C/Q**	70... | Eixo MB HL 4/27 (D)-10
Direção	Barra central	345 460 75 05	**VKY 6219**	70...87 | Compr. 678 mm
Direção	Barra de ligação	345 330 70 03	**VKY 6207**	70...87 | Compr. 1648 mm
Direção	Barra de ligação	345 330 78 03	**VKY 6218**	70...87 | Compr. 1611 mm
Direção	Terminal de direção, dir.	000 330 32 35	**VKY 6182**	70...87 | Rosca dir. | Compr. 120 mm M30 x 1,5
Direção	Terminal de direção, dir.	000 330 14 35	**VKY 6191**	70...87 | Rosca dir. | Compr. 105 mm M28 x 1,5
Direção	Terminal de direção, dir.	000 300 31 35	**VKY 6217**	70...87 | Rosca dir. | Compr. 120 mm, M30x1,5
Direção	Terminal de direção, esq.	000 330 14 35	**VKY 6181**	70...87 | Rosca esq. | Compr. 105 mm M28 x 1,5
Direção	Terminal de direção, esq.	345 330 72 35	**VKY 6185**	70...87 | Rosca esq. | Compr. 120 mm M30 x 1,5
Eixo dianteiro	Assento da barra de torção	000 981 07 31	**GE 20 ES**	70... | Eixo MB VL 3/7 D-5
Eixo dianteiro	Pino da manga de eixo	000 981 80 18	**353115**	70... | Eixo MB VL 3/7 D-5 | De Nº192928
Eixo dianteiro	Roda, ext.	004 981 34 05, 004 981 38 05	**32307 J2/Q**	70... | Eixo MB VL 3/7 | Até Nº192927
Eixo dianteiro	Roda, ext.	384 981 76 05, 008 981 01 05	**33208/Q**	70... | Eixo MB VL 3/7 D-5 | De Nº192928
Eixo dianteiro	Roda, int.	008 981 00 05, 003 981 37 05	**33213/Q**	70... | Eixo MB VL 3/7 D-5 | De Nº192928
Eixo traseiro	Barra estabilizadora	000 981 08 31	**GE 35 ES**	70... | LK/LS
Eixo traseiro	Roda, ext.	002 981 86 05, 002 981 89 05	**33215/Q**	70... | Eixo MB HL 4/27 (D)-10 / HL 5/2 DZ(S)-10
Eixo traseiro	Roda, int.	002 981 90 05, 003 981 86 05	**33019/Q**	70... | Eixo MB HL 4/27 (D)-10 / HL 5/2 DZ(S)-10
Eixo traseiro	Suporte, mola	000 981 08 31	**GE 35 ES**	70... | LK
Embreagem	Apoio	625406204	**6204-2RS2/C3GJN**	70... | 344938/955/963
Embreagem	Apoio	625406205	**6205-2RS1**	70... | 345941
Embreagem	Desengate	000 254 00 20, 345 254 70 20	**VKC 2044**	70...12/85 | s/ cubo
Embreagem	Desengate	321 250 05 15	**VKC 4717**	70... | c/ cubo
Freio	Rolamento de articulação	000 981 60 31	**365433 BD**	70... | Eixo MB HL 4/27 (D)-10 / HL 5/2 DZ(S)-10
Motor	Alternador, diant.	004 981 24 25	**6403-2RS1/C3**	70... | Mot. OM 352 A até Nº817332
Motor	Alternador, tras.	89810705	**6201-2RSH/C3GJN**	70... |
Motor	Alternador, tras.	002 981 90 25	**62201-2RS1/ C3HTVT193**	70... | Mot. OM 352 de Nº82323770...
Motor	Bomba d'água	353 200 03 01	**VKPC 4676**	86...89 | Mot. OM 352 A | c/ tampa traseira | s/ AC | Rotor Ø 95 mm | Reparo VKPC 4700 R
Motor	Bomba d'água	353 200 03 01	**VKPC 4677**	86...89 | Mot. OM 352 A | s/ tampa traseira | s/ AC | Rotor Ø 95 mm | Reparo VKPC 4700 R
Motor	Bomba d'água, diant.	625900208	**6203/C3**	70... | Mot. OM 352/A
Motor	Bomba d'água, tras.	625900209	**6206/C3**	70... | Mot. OM 352/A/O
Motor	Kit reparo da bomba d'água	353 200 03 01	**VKPC 4700 R**	86...89 | Reparo p/ VKPC 4676/4677 | Mot. OM 352 A | Rotor Ø 95 mm
Motor	Virabrequim, ponta	625406204	**6204-2RSH/C3**	70... | Mot. OM 352 /A
MB – 1514				
Câmbio	Eixo de saída, diant.	001 981 00 10	**RNA 4908**	87... | Cx. MB G 3/60-5/7,5 + NA 3/60-1B
Câmbio	Eixo de saída, tras.	625506007	**6007 N**	87... | Cx. MB G 3/60-5/7,5 + NA 3/60-1B

Posição Grupo	Posição	Nº Montadora	Designação SKF	Observações
MB – 1514				
Câmbio	Eixo intermediário, diant./tras.	001 981 31 05, 001 981 50 05	**30308 J2/Q**	... | Cx. G3/50
Câmbio	Eixo intermediário, diant./tras.	001 981 31 05, 001 981 50 05	**30308 J2/Q**	87... | Cx. MB G 3/60-5/7,5
Câmbio	Eixo primário, diant.	000 981 27 27, 345 981 76 27	**QJ 212 MA/C2**	... | Cx. G3/50
Câmbio	Eixo primário, diant.	000 981 27 27, 345 981 76 27	**QJ 212 MA/C2**	87... | Cx. MB G 3/60-5/7,5
Câmbio	Eixo primário, tras.	001 981 17 01	**315070 BR**	87... | Cx. MB G 3/60-5/7,5
Câmbio	Eixo secundário, diant./interm.	000 981 12 01	**396139**	87... | Cx. MB G 3/60-5/7,5
Câmbio	Eixo secundário, tras.	000 981 29 27, 345 981 77 27	**QJ 309/C2**	... | Cx. G3/50
Câmbio	Eixo secundário, tras.	000 981 29 27, 345 981 77 27	**QJ 309/C2**	87... | Cx. MB G 3/60-5/7,5
Cardan	Cruzeta	•	**VKUA 4569 A**	87... | Mot. OM 352 | 4x2 | Pos. 2;3;5 | Tipo 2
Diferencial	Lateral da coroa, dir./esq.	001 981 64 05, 001 981 72 05	**32020 X/Q**	87... | Eixo MB HL 5/2 DZ(S)-10
Diferencial	Lateral da coroa, dir./esq.	002 981 16 05, 002 981 26 05	**47487/47420 A/Q**	87... | Eixo MB HL 4/27 (D)-10
Diferencial	Pinhão, apoio	000 981 97 01	**314984**	87... | Eixo MB HL 5/2 DZ(S)-10
Diferencial	Pinhão, apoio	002 981 79 01, 002 981 82 01	**316790 BR**	87... | Eixo MB HL 4/27 (D)-10
Diferencial	Pinhão, diant./tras.	002 981 11 05	**330632 C/Q**	87... | Eixo MB HL 4/27 (D)-10
Direção	Barra central	345 460 75 05	**VKY 6219**	87... | Compr. 678 mm
Direção	Barra de ligação	345 330 70 03	**VKY 6207**	87... | 4x2 | Compr. 1648 mm
Direção	Barra de ligação	345 330 78 03	**VKY 6218**	87... | Compr. 1611 mm
Direção	Barra lateral	384 460 92 05	**VKY 6209**	87... | Compr. 775 mm
Direção	Rosca sem fim	001 981 20 10	**AXK 4565**	87... | LS
Direção	Setor, ponta	001 981 61 10	**NK 40/30**	87... | LS
Direção	Setor, ponta	001 981 60 10	**NK 45/20 TN**	87... | LS
Direção	Setor, tampa	001 981 61 10	**NK 40/30**	87... | LS
Direção	Terminal de direção, dir.	000 330 32 35	**VKY 6182**	87... | Rosca dir. | Compr. 120 mm M30 x 1,5
Direção	Terminal de direção, dir.	000 330 14 35	**VKY 6191**	87... | Rosca dir. | Compr. 105 mm M28 x 1,5
Direção	Terminal de direção, dir.	000 300 31 35	**VKY 6217**	87... | Rosca dir. | Compr. 120 mm, M30x1,5
Direção	Terminal de direção, esq.	000 330 14 35	**VKY 6181**	87... | Rosca esq. | Compr. 105 mm M28 x 1,5
Direção	Terminal de direção, esq.	345 330 72 35	**VKY 6185**	87... | Rosca esq. | Compr. 120 mm M30 x 1,5
Eixo dianteiro	Assento da barra de torção	000 981 07 31	**GE 20 ES**	87... | Eixo VL 3/7 D-5
Eixo dianteiro	Pino da manga de eixo	000 981 80 18	**353115**	87... | Eixo VL 3/7 D-5, a partir Nº192928
Eixo dianteiro	Roda, ext.	004 981 34 05, 004 981 38 05	**32307 J2/Q**	87... | Eixo VL 3/7, até Nº192928
Eixo dianteiro	Roda, ext.	384 981 76 05, 008 981 01 05	**33208/Q**	87... | Eixo VL 3/7 D-5, a partir Nº192928
Eixo dianteiro	Roda, int.	008 981 00 05, 003 981 37 05	**33213/Q**	87... | Eixo VL 3/7 D-5, a partir Nº192928
Eixo traseiro	Barra estabilizadora	000 981 08 31	**GE 35 ES**	87... | LK/LS
Eixo traseiro	Roda, ext.	002 981 86 05, 002 981 89 05	**33215/Q**	87... | Eixo MB HL 4/27 (D)-10 / HL 5/2 DZ(S)-10

Posição Grupo	Posição	Nº Montadora	Designação SKF	Observações
MB – 1514				
Eixo traseiro	Roda, int.	002 981 90 05, 003 981 86 05	**33019/Q**	87... | Eixo MB HL 4/27 (D)-10 / HL 5/2 DZ(S)-10
Eixo traseiro	Suporte, mola	000 981 08 31	**GE 35 ES**	87... | LK
Embreagem	Apoio	625406204	**6204-2RS2/C3GJN**	87... | 344938/955/963
Embreagem	Apoio	625406205	**6205-2RS1**	87... | 345941
Embreagem	Desengate	000 254 00 20, 345 254 70 20	**VKC 2044**	...12/85 | s/ cubo
Embreagem	Desengate	321 250 05 15	**VKC 4717**	87... | c/ cubo
Freio tras.	Rolamento de articulação	000 981 60 31	**365433 BD**	87... | Eixo MB HL 4/27 (D)-10 / HL 5/2 DZ(S)-10
Motor	Alternador, diant.	004 981 24 25	**6403-2RS1/C3**	87... | Mot. OM 352 A até Nº817332
Motor	Alternador, diant./tras.	004 981 24 25	**6403-2RS1/C3**	87... | Mot. OM 352
Motor	Alternador, tras.	002 981 90 25	**62201-2RS1/ C3HTVT193**	87... | Mot. OM 352 I motor 82323787...; OM 366 LA (14V 55 A); OM 355/5A motor 07452687...
Motor	Bomba d'água	353 200 03 01	**VKPC 4676**	87... | Mot. OM 352 A | c/ tampa traseira | s/ AC | Rotor Ø 95 mm | Reparo VKPC 4700 R
Motor	Bomba d'água	353 200 03 01	**VKPC 4677**	87... | Mot. OM 352 A | s/ tampa traseira | s/ AC | Rotor Ø 95 mm | Reparo VKPC 4700 R
Motor	Bomba d'água, diant.	625900208	**6203/C3**	87... | Mot. OM 352/A
Motor	Bomba d'água, tras.	625900209	**6206/C3**	87... | Mot. OM 352/A/O
Motor	Bomba injetora, diant.	625016016	**16016**	87... | Variador de injeção
Motor	Kit reparo da bomba d'água	353 200 03 01	**VKPC 4700 R**	87... | Reparo p/ VKPC 4676/4677 | Mot. OM 352 A | Rotor Ø 95 mm
Motor	Virabrequim, ponta	625406204	**6204-2RSH/C3**	87... | Mot. OM 352
MB – 1516				
Câmbio	Eixo de saída, tras.	625506007	**6007 N**	... | Cx. MB G 3/60
Câmbio	Eixo intermediário, diant./tras.	001 981 31 05, 001 981 50 05	**30308 J2/Q**	... | Cx. MB G 3/40 / G3/60
Câmbio	Eixo primário, diant.	000 981 28 27, 345 981 70 27	**QJ 209/C2**	... | Cx. MB G 3/40-5/7,5
Câmbio	Eixo primário, diant.	000 981 27 27, 345 981 76 27	**QJ 212 MA/C2**	... | Cx. MB G 3/60
Câmbio	Eixo primário, tras.	001 981 17 01, 345 981 74 01	**NU 209 ECNP**	... | Cx. MB G 3/40-5/7,5
Câmbio	Eixo secundário, interm.	000 981 12 01	**396139**	... | Cx. MB G40/7,5 (c/ CH268567... c/ Eixo HL 5(2 vel.)) / G 3/60-5/7,5/8,5 + NA 3/60-1B
Câmbio	Eixo secundário, interm.	004 981 15 01	**NJ 2305 ECP**	... | G3/36-5/8,98; G3/40-5/7,5
Câmbio	Eixo secundário, tras.	000 981 29 27, 345 981 77 27	**QJ 309/C2**	... | Cx. MB G 3/60-5 / G 3/40-5
Cardan	Cruzeta	•	**VKUA 4569 A**	75...86 | Mot. OM 352 | 4x2 | Pos. 2;3;5 | Tipo 2
Diferencial	Lateral da coroa, dir./esq.	001 981 64 05, 001 981 72 05	**32020 X/Q**	... | Eixo MB HL 5/2 DZ(S)-10
Diferencial	Lateral da coroa, dir./esq.	002 981 16 05, 002 981 26 05	**47487/47420 A/Q**	... | Eixo MB HL 4/27 (D)-10
Diferencial	Pinhão, apoio	000 981 97 01	**314984**	... | Eixo MB HL 5/2 DZ(S)-10
Diferencial	Pinhão, apoio	002 981 79 01, 002 981 82 01	**316790 BR**	... | Eixo MB HL 4/27 (D)-10
Diferencial	Pinhão, diant./tras.	002 981 11 05	**330632 C/Q**	... | Eixo MB HL 4/27 (D)-10
Direção	Barra central	345 460 75 05	**VKY 6219**	70...89 | Compr. 678 mm
Direção	Barra de ligação	345 330 70 03	**VKY 6207**	70...89 | Compr. 1648 mm

Posição Grupo	Posição	Nº Montadora	Designação SKF	Observações
MB – 1516				
Direção	Barra de ligação	345 330 78 03	**VKY 6218**	70...89 | Compr. 1611 mm
Direção	Rosca sem fim	001 981 20 10	**AXK 4565**	70... | LS
Direção	Setor, ponta	001 981 61 10	**NK 40/30**	70... | LS
Direção	Setor, ponta	001 981 60 10	**NK 45/20 TN**	70... | LS
Direção	Setor, tampa	001 981 61 10	**NK 40/30**	70... | LS
Direção	Terminal de direção, dir.	000 330 32 35	**VKY 6182**	70...89 | Rosca dir. | Compr. 120 mm M30 x 1,5
Direção	Terminal de direção, dir.	000 330 14 35	**VKY 6191**	70...89 | Rosca dir. | Compr. 105 mm M28 x 1,5
Direção	Terminal de direção, dir.	000 300 31 35	**VKY 6217**	70...89 | Rosca dir. | Compr. 120 mm, M30x1,5
Direção	Terminal de direção, esq.	000 330 14 35	**VKY 6181**	70...89 | Rosca esq. | Compr. 105 mm M28 x 1,5
Direção	Terminal de direção, esq.	345 330 72 35	**VKY 6185**	70...89 | Rosca esq. | Compr. 120 mm M30 x 1,5
Eixo dianteiro	Assento da barra de torção	000 981 07 31	**GE 20 ES**	... | Eixo MB VL 3/7 D-5
Eixo dianteiro	Pino da manga de eixo	000 981 80 18	**353115**	... | Eixo MB VL 3/7 D-5 | De Nº192928
Eixo dianteiro	Roda, ext.	004 981 34 05, 004 981 38 05	**32307 J2/Q**	... | Eixo MB VL 3/7 | Até Nº192927
Eixo dianteiro	Roda, ext.	384 981 76 05, 008 981 01 05	**33208/Q**	... | Eixo MB VL 3/7 D-5 | De Nº192928
Eixo dianteiro	Roda, int.	008 981 00 05, 003 981 37 05	**33213/Q**	... | Eixo MB VL 3/7 D-5 | De Nº192928
Eixo traseiro	Barra estabilizadora	000 981 08 31	**GE 35 ES**	... | LK/LS
Eixo traseiro	Roda, ext.	002 981 86 05, 002 981 89 05	**33215/Q**	... | Eixo MB HL 4/27 (D)-10 / HL 5/2 DZ(S)-10
Eixo traseiro	Roda, int.	002 981 90 05, 003 981 86 05	**33019/Q**	... | Eixo MB HL 4/27 (D)-10 / HL 5/2 DZ(S)-10
Eixo traseiro	Suporte, mola	000 981 08 31	**GE 35 ES**	... | LK/LS
Eixo traseiro	Suporte, mola	000 981 08 31	**GE 35 ES**	... | LK/LS
Embreagem	Apoio	625406204	**6204-2RS2/C3GJN**	... | 344938/955/963
Embreagem	Apoio	625406205	**6205-2RS1**	... | 345941
Embreagem	Desengate	345 250 02 15	**VKC 4717**	... | Até Mot. 838.704 | c/ Platô de alavanca
Freio	Rolamento de articulação	000 981 60 31	**365433 BD**	... | Eixo MB HL 4/27 (D)-10 / HL 5/2 DZ(S)-10
Motor	Alternador, diant.	004 981 24 25	**6403-2RS1/C3**	... | Mot. OM 352 A até Nº817332
Motor	Alternador, diant./tras.	004 981 24 25	**6403-2RS1/C3**	... | Mot. OM 352
Motor	Alternador, tras.	89810705	**6201-2RSH/C3GJN**	... |
Motor	Alternador, tras.	002 981 90 25	**62201-2RS1/C3HTVT193**	... | Mot. OM 352 I motor 823237
Motor	Bomba d'água	353 200 03 01	**VKPC 4676**	86...89 | Mot. OM 352 A | c/ tampa traseira | s/ AC | Rotor Ø 95 mm | Reparo VKPC 4700 R
Motor	Bomba d'água	353 200 03 01	**VKPC 4677**	86...89 | Mot. OM 352 A | s/ tampa traseira | s/ AC | Rotor Ø 95 mm | Reparo VKPC 4700 R
Motor	Bomba d'água, diant.	625900208	**6203/C3**	... | Mot. OM 352/A
Motor	Bomba d'água, tras.	625900209	**6206/C3**	... | Mot. OM 352/A/0
Motor	Kit reparo da bomba d'água	353 200 03 01	**VKPC 4700 R**	86...89 | Reparo p/ VKPC 4676/4677 | Mot. OM 352 A | Rotor Ø 95 mm
Motor	Virabrequim, ponta	625406204	**6204-2RSH/C3**	... | Mot. OM 352 /A

Posição Grupo	Posição	Nº Montadora	Designação SKF	Observações
MB – 1518				
Câmbio	Eixo de saída, diant.	001 981 00 10	**RNA 4908**	... | Cx. MB G 3/60-5/7,5 + NA 3/60-1B
Câmbio	Eixo de saída, tras.	625506007	**6007 N**	... | Cx. MB G 3/60-5/7,5 + NA 3/60-1B
Câmbio	Eixo intermediário, diant./tras.	001 981 31 05, 001 981 50 05	**30308 J2/Q**	... | Cx. MB G 3/60-5/7,5
Câmbio	Eixo primário, diant.	000 981 27 27, 345 981 76 27	**QJ 212 MA/C2**	... | Cx. MB G 3/60-5/7,5
Câmbio	Eixo primário, tras.	001 981 17 01	**315070 BR**	... | Cx. MB G 3/60-5/7,5
Câmbio	Eixo secundário, diant./interm.	000 981 12 01	**396139**	... | Cx. MB G 3/60-5/7,5
Câmbio	Eixo secundário, tras.	000 981 29 27, 345 981 77 27	**QJ 309/C2**	... | Cx. MB G 3/60-5/7,5
Cardan	Cruzeta	•	**VKUA 4547 A**	07...12 | Mot. oM 904 LA | 4x2 | Pos. 13 | OH | Tipo 1
Cardan	Cruzeta	•	**VKUA 4569 A**	87...90 | Mot. OM 352 | 4x2 | Pos. 2;3;5 | Tipo 2
Diferencial	Lateral da coroa, dir./esq.	001 981 64 05, 001 981 72 05	**32020 X/Q**	... | Eixo MB HL 5/2
Diferencial	Lateral da coroa, dir./esq.	002 981 16 05, 002 981 26 05	**47487/47420 A/Q**	... | Eixo MB HH 4/12
Diferencial	Pinhão, apoio	000 981 97 01	**314984**	... | Eixo MB HL 5/2
Diferencial	Pinhão, apoio	002 981 79 01, 002 981 82 01	**316790 BR**	... | Eixo MB HH 4/12
Diferencial	Pinhão, diant./tras.	002 981 11 05	**330632 C/Q**	... | Eixo MB HH 4/12
Direção	Barra central	345 460 75 05	**VKY 6219**	87...90 | Compr. 678 mm
Direção	Barra de ligação	345 330 70 03	**VKY 6207**	87...90 | Compr. 1648 mm
Direção	Barra de ligação	345 330 78 03	**VKY 6218**	79...86 | Compr. 1611 mm
Direção	Barra lateral	384 460 92 05	**VKY 6209**	87...90 | Compr. 775 mm
Direção	Rosca sem fim	001 981 20 10	**AXK 4565**	... | LS
Direção	Setor, ponta	001 981 61 10	**NK 40/30**	... | LS
Direção	Setor, ponta	001 981 60 10	**NK 45/20 TN**	... | LS
Direção	Setor, tampa	001 981 61 10	**NK 40/30**	... | LS
Direção	Terminal de direção, dir.	000 330 32 35	**VKY 6182**	79...86 | Rosca dir. | Compr. 120 mm M30 x 1,5
Direção	Terminal de direção, dir.	000 330 14 35	**VKY 6191**	87...90 | Rosca dir. | Compr. 105 mm M28 x 1,5
Direção	Terminal de direção, dir.	000 300 31 35	**VKY 6217**	87...90 | Rosca dir. | Compr. 120 mm, M30x1,5
Direção	Terminal de direção, esq.	000 330 14 35	**VKY 6181**	87...90 | Rosca esq. | Compr. 105 mm M28 x 1,5
Direção	Terminal de direção, esq.	345 330 72 35	**VKY 6185**	79...86 | Rosca esq. | Compr. 120 mm M30 x 1,5
Eixo dianteiro	Assento da barra de torção	000 981 07 31	**GE 20 ES**	... | Eixo VL 3/7 D-5
Eixo dianteiro	Pino da manga de eixo	000 981 80 18	**353115**	... | Eixo VL 3/7 D-5, a partir Nº192928
Eixo dianteiro	Roda, ext.	384 981 76 05, 008 981 01 05	**33208/Q**	... | Eixo VL 3/7 D-5, a partir Nº192928
Eixo dianteiro	Roda, int.	008 981 00 05, 003 981 37 05	**33213/Q**	... | Eixo VL 3/7 D-5, a partir Nº192928
Eixo traseiro	Barra estabilizadora	000 981 08 31	**GE 35 ES**	... | LK/LS
Eixo traseiro	Roda, ext.	002 981 86 05, 002 981 89 05	**33215/Q**	81... | Eixo MB HH 4/12 / HL 5/2
Eixo traseiro	Roda, int.	002 981 90 05, 003 981 86 05	**33019/Q**	81... | Eixo MB HH 4/12 / HL 5/2
Embreagem	Apoio	625406204	**6204-2RS2/C3GJN**	81...91 | 344938/955/963
Embreagem	Apoio	625406205	**6205-2RS1**	81...91 | 345941
Embreagem	Desengate	001 250 93 15	**VKC 4627**	81...91 | Mot. 352 | Platô Ø 330mm

Posição Grupo	Posição	Nº Montadora	Designação SKF	Observações
MB – 1518				
Embreagem	Desengate	345 250 02 15	**VKC 4717**	81...91 | Até Mot. 838.704 | c/ Platô de alavanca
Freio tras.	Rolamento de articulação	000 981 60 31	**365433 BD**	81... | Eixo MB HH 4/12 / HL 5/2
Motor	Alternador, diant./tras.	004 981 24 25	**6403-2RS1/C3**	81...91 | Mot. OM 352
Motor	Bomba d'água, diant.	625900208	**6203/C3**	81...91 | Mot. OM 352/A
Motor	Bomba d'água, tras.	625900209	**6206/C3**	81...91 | Mot. OM 352/A/O
Motor	Polia da correia de serviço	000 202 04 19	**VKM 4921**	07... | Mot. OM 904
Motor	Tensionador da correia de serviço	906 200 02 70	**VKM 4784**	07... | Mot. OM 904 LA
Motor	Tensionador da correia de serviço	906 200 22 70	**VKMCV 51005**	07... | Mot. OM 904 LA
Motor	Tensionador da correia de serviço	906 200 46 70	**VKMCV 51006**	07... | Mot. OM 904 LA
Motor	Tensionador da correia de serviço	906 200 23 70	**VKMCV 51013**	07... | Mot. OM 904 LA
Motor	Virabrequim, ponta	625406204	**6204-2RSH/C3**	81...91 | OM. 352 /A
MB – 1519				
Câmbio	Eixo intermediário, diant./tras.	001 981 31 05, 001 981 50 05	**30308 J2/Q**	73... | Cx. ZF AK 6-80/9,0+(GV 80)
Câmbio	Eixo primário	001 980 98 02	**NUP 314 ECNM/ C3VM014**	73... | Cx. ZF AK 6-80/9,0
Câmbio	Eixo primário, diant.	000 981 27 27, 345 981 76 27	**QJ 212 MA/C2**	73... | Cx. ZF AK 6-80/9,0
Câmbio	Eixo secundário, interm.	000 981 12 01	**396139**	73... | Cx. ZF AK 6-80/9,0+(GV 80)
Câmbio	Eixo secundário, tras.	000 981 29 27, 345 981 77 27	**QJ 309/C2**	73... | Cx. ZF AK 6-80/9,0+(GV 80)
Cardan	Cruzeta	•	**VKUA 4571 A**	73...87 | Mot. OM 355 5cil. | Pos. 2;3;5 | Tipo 1
Diferencial	Lateral da coroa, dir./esq.	004 981 17 05, 004 981 17 05	**32018 X/Q**	73... | Eixo MB HL 4/60 D-10
Diferencial	Lateral da coroa, dir./esq.	001 981 64 05, 001 981 72 05	**32020 X/Q**	73... | Eixo MB HL 5/2 (D)(S)-10
Diferencial	Lateral da coroa, dir./esq.	002 981 16 05, 002 981 26 05	**47487/47420 A/Q**	73... | Eixo MB HL 4/60 D-10 / HL 4/25
Diferencial	Pinhão, apoio	000 981 97 01	**314984**	73... | Eixo MB HL 5/2 (D)(S)-10
Diferencial	Pinhão, diant.	006 981 17 05	**BT1B 332532 A**	73... | Eixo MB HL 4/60 D-10
Diferencial	Pinhão, tras.	006 981 35 05	**BT1B 332600 A**	73... | Eixo MB HL 4/60 D-10
Direção	Barra central	345 460 75 05	**VKY 6219**	73... | Compr. 678 mm
Direção	Barra de ligação	345 330 70 03	**VKY 6207**	73... | Compr. 1648 mm
Direção	Barra de ligação	345 330 78 03	**VKY 6218**	73... | Compr. 1611 mm
Direção	Rosca sem fim	001 981 20 10	**AXK 4565**	73... | LS
Direção	Setor, ponta	001 981 61 10	**NK 40/30**	73... | LS
Direção	Setor, ponta	001 981 60 10	**NK 45/20 TN**	73... | LS
Direção	Setor, tampa	001 981 61 10	**NK 40/30**	73... | LS
Direção	Terminal de direção, dir.	000 330 32 35	**VKY 6182**	73... | Rosca dir. | Compr. 120 mm M30 x 1,5
Direção	Terminal de direção, dir.	000 330 14 35	**VKY 6191**	73... | Rosca dir. | Compr. 105 mm M28 x 1,5
Direção	Terminal de direção, dir.	000 300 31 35	**VKY 6217**	73... | Rosca dir. | Compr. 120 mm, M30x1,5
Direção	Terminal de direção, esq.	000 330 14 35	**VKY 6181**	73... | Rosca esq. | Compr. 105 mm M28 x 1,5

Posição Grupo	Posição	Nº Montadora	Designação SKF	Observações
MB – 1519				
Direção	Terminal de direção, esq.	345 330 72 35	**VKY 6185**	73... | Rosca esq. | Compr. 120 mm M30 x 1,5
Eixo dianteiro	Assento da barra de torção	000 981 07 31	**GE 20 ES**	73... | Eixo VL 3/7 D-5
Eixo dianteiro	Pino da manga de eixo	000 981 80 18	**353115**	73... | Eixo VL 3/7 D-5 | A partir do eixo 192928
Eixo dianteiro	Roda, ext.	004 981 34 05, 004 981 38 05	**32307 J2/Q**	73... | Eixo VL 3/7 D-5 | Até eixo 192927
Eixo dianteiro	Roda, ext.	384 981 76 05, 008 981 01 05	**33208/Q**	73... | Eixo VL 3/7 D-5 | A partir do eixo 192928
Eixo dianteiro	Roda, int.	008 981 00 05, 003 981 37 05	**33213/Q**	73... | Eixo VL 3/7 D-5 | A partir do eixo 192928
Eixo traseiro	Barra estabilizadora	000 981 08 31	**GE 35 ES**	73... | LK/LS
Eixo traseiro	Roda, ext.	002 981 86 05, 002 981 89 05	**33215/Q**	73... | Eixo MB HL 4/60 D-10
Eixo traseiro	Roda, ext.	002 981 86 05, 002 981 89 05	**33215/Q**	73... | Eixo MB HL 5/2 (D)(S)-10
Eixo traseiro	Roda, int.	002 981 90 05, 003 981 86 05	**33019/Q**	73... | Eixo MB HL 4/60 D-10
Eixo traseiro	Roda, int.	002 981 90 05, 003 981 86 05	**33019/Q**	73... | Eixo MB HL 5/2 (D)(S)-10
Eixo traseiro	Suporte, mola	000 981 08 31	**GE 35 ES**	73... | LK/LS
Embreagem	Apoio	625406204	**6204-2RS2/C3GJN**	73... | 344938/955/963
Embreagem	Apoio	625406205	**6205-2RS1**	73... | 345941
Embreagem	Desengate	304 250 03 15	**VKC 2089 B**	73... | Mot. OM 355 / A
Embreagem	Desengate	323 250 00 15	**VKC 4752**	73... | c/ cubo
Freio	Rolamento de articulação	000 981 60 31	**365433 BD**	73... | Eixo MB HL 4/60 / HL 5/2 (D)(S)-10
Motor	Alternador, diant.	004 981 24 25	**6403-2RS1/C3**	73... | Mot. OM 355
Motor	Alternador, diant./tras.	004 981 24 25	**6403-2RS1/C3**	73... | Mot. OM 355
Motor	Alternador, tras.	89810705	**6201-2RSH/C3GJN**	73... |
Motor	Alternador, tras.	002 981 90 25	**62201-2RS1/ C3HTVT193**	73... | Mot. OM 355/5A motor 07452673...
Motor	Bomba d'água	345 200 71 01	**VKPC 4678**	73... | Mot. OM 355 asp. 5 Cil. | s/ AC | Rotor Ø 115 mm | Reparo VKPC 4693 R
Motor	Bomba d'água	345 200 02 01	**VKPC 4679**	73... | Mot. OM 355 Tur. 6 Cil | s/ AC | Rotor Ø 120,5 mm | Reparo VKPC 4699 R
Motor	Bomba d'água, tras.	001 981 96 01	**NU 303 ECP**	73... | Mot. OM 355/A
Motor	Bomba injetora, diant.	625016016	**16016**	73... | Variador de injeção
Motor	Bomba injetora, diant./tras.	720032205	**32205 BJ2/Q**	73... | Mot. OM 355/5A
Motor	Compressor, diant.	541240004	**NJ 305 ECP/C3**	73... | Mot. OM 355/5A
Motor	Kit reparo da bomba d'água	345 200 71 01	**VKPC 4693 R**	73... | Reparo p/ VKPC 4678 | Mot. OM 355 asp. 5 Cil.
Motor	Kit reparo da bomba d'água	345 200 02 01	**VKPC 4699 R**	73... | Reparo p/ VKPC 4679 | Mot. OM 355 Tur. 6 Cil.
Motor	Polia tensora, diant./tras.	720030205	**30205 J2/Q**	73... | Mot. OM 355/5
Motor	Tensionador da correia de serviço	906 200 23 70	**VKMCV 51013**	73... | Mot. OM 924 LA OF
Motor	Ventilador, diant./tras.	628003205	**3205 ATN9**	73... | Mot. OM 355/5
Motor	Virabrequim, ponta	625406204	**6204-2RSH/C3**	73... | Mot. OM 355
Motor	Virabrequim, ponta	625406205	**6205-2RS1**	73... | Mot. OM 355 A/5

Posição Grupo	Posição	Nº Montadora	Designação SKF	Observações
MB – 1520				
Câmbio	Eixo intermediário, diant./tras.	001 981 31 05, 001 981 50 05	**30308 J2/Q**	89... | Cx. MB G 3/60 / G 3/61
Câmbio	Eixo intermediário, diant./tras.	001 981 31 05, 001 981 50 05	**30308 J2/Q**	89... | Cx. ZF AK 6-80/9,0+(GV 80)
Câmbio	Eixo primário	001 980 98 02	**NUP 314 ECNM/ C3VM014**	89... | Cx. ZF AK 6-80/9,0
Câmbio	Eixo primário, diant.	000 981 27 27, 345 981 76 27	**QJ 212 MA/C2**	89... | Cx. MB G 3/60 / G 3/61
Câmbio	Eixo primário, diant.	000 981 27 27, 345 981 76 27	**QJ 212 MA/C2**	89... | Cx. ZF AK 6-80/9,0
Câmbio	Eixo primário, tras.	001 981 17 01	**315070 BR**	89... | Cx. MB G 3/60 / G 3/61
Câmbio	Eixo primário, tras.	003 981 00 01, 688 981 70 01	**316785 AC**	89... | Cx. MB G 3/60 / G 3/61
Câmbio	Eixo secundário, interm.	000 981 12 01	**396139**	89... | Cx. MB G 3/60 / G 3/61
Câmbio	Eixo secundário, interm.	000 981 12 01	**396139**	89... | Cx. ZF AK 6-80/9,0+(GV 80)
Câmbio	Eixo secundário, interm.	007 981 41 01	**BC1B 322453/HB3**	89... | Cx. MB G 3/60 / G 3/61
Câmbio	Eixo secundário, tras.	000 981 29 27, 345 981 77 27	**QJ 309/C2**	89... | Cx. MB G 3/60 / G 3/61
Câmbio	Eixo secundário, tras.	000 981 29 27, 345 981 77 27	**QJ 309/C2**	89... | Cx. ZF AK 6-80/9,0+(GV 80)
Cardan	Cruzeta	•	**VKUA 4571 A**	89...95 | 4x2 | Pos. 13 | OH | Tipo 1
Cardan	Cruzeta	000 410 17 31	**VKUA 4588 A**	96...06 | 4x2 | Pos. 13 | OH | Tipo 3
Cardan	Suporte	625006210	**6210**	89... |
Diferencial	Lateral da coroa, dir./esq.	001 981 64 05, 001 981 72 05	**32020 X/Q**	89... | Eixo MB HL 5/2 (D)(S)-10
Diferencial	Lateral da coroa, dir./esq.	002 981 16 05, 002 981 26 05	**47487/47420 A/Q**	89... | Eixo MB HH 4/12
Diferencial	Pinhão, apoio	000 981 97 01	**314984**	89... | Eixo MB HL 5/2 (D)(S)-10
Diferencial	Pinhão, apoio	002 981 79 01, 002 981 82 01	**316790 BR**	89... | Eixo MB HH 4/12
Diferencial	Pinhão, diant./tras.	002 981 11 05	**330632 C/Q**	89... | Eixo MB HH 4/12
Direção	Árvore articulada, inf.	000 981 31 10	**K 19X23X13**	89... | c/ DH
Direção	Árvore articulada, inf.	000 981 30 10	**K 22X26X17**	89... | c/ DH
Direção	Árvore articulada, sup.	625006007	**6007**	89... | c/ DH
Direção	Árvore articulada, sup.	000 981 29 10	**NK 50/25 TN**	89... | c/ DH
Direção	Barra de ligação	345 330 78 03	**VKY 6218**	89...05 | Compr. 1611 mm
Direção	Ponta do setor	001 981 60 10	**NK 45/20 TN**	89... | c/ DH
Direção	Ponta do setor	000 981 27 10	**NK 45/30 TN**	89... | c/ DH
Direção	Rosca sem fim	001 981 20 10	**AXK 4565**	89... | LS
Direção	Setor, ponta	001 981 61 10	**NK 40/30**	89... | LS
Direção	Setor, ponta	001 981 60 10	**NK 45/20 TN**	89... | LS
Direção	Setor, tampa	001 981 61 10	**NK 40/30**	89... | LS
Direção	Setor, tampa	001 981 60 10	**NK 45/20 TN**	89... |
Direção	Terminal de direção, dir.	000 330 32 35	**VKY 6182**	89...05 | Rosca dir. | Compr. 120 mm M30 x 1,5
Direção	Terminal de direção, esq.	345 330 72 35	**VKY 6185**	89...05 | Rosca esq. | Compr. 120 mm M30 x 1,5
Eixo dianteiro	Assento da barra de torção	000 981 07 31	**GE 20 ES**	89... | Eixo VL 3/7 D-5
Eixo dianteiro	Pino da manga de eixo	000 981 80 18	**353115**	89... | Eixo VL 3/7 D-5 | A partir do eixo 192928
Eixo dianteiro	Roda, ext.	004 981 34 05, 004 981 38 05	**32307 J2/Q**	89... | Eixo VL 3/7 D-5 | Até eixo 192927

Posição Grupo	Posição	Nº Montadora	Designação SKF	Observações
MB – 1520				
Eixo dianteiro	Roda, ext.	384 981 76 05, 008 981 01 05	**33208/Q**	89... | Eixo VL 3/7 D-5 | A partir do eixo 192928
Eixo dianteiro	Roda, int.	008 981 00 05, 003 981 37 05	**33213/Q**	89... | Eixo VL 3/7 D-5 | A partir do eixo 192928
Eixo traseiro	Barra estabilizadora	000 981 08 31	**GE 35 ES**	89... | LK/LS
Eixo traseiro	Roda, ext.	002 981 86 05, 002 981 89 05	**33215/Q**	89... | Eixo MB HH 4/12 D-10
Eixo traseiro	Roda, ext.	002 981 86 05, 002 981 89 05	**33215/Q**	89... | Eixo MB HL 5/2 (D)(S)-10
Eixo traseiro	Roda, int.	002 981 90 05, 003 981 86 05	**33019/Q**	89... | Eixo MB HH 4/12 D-10
Eixo traseiro	Roda, int.	002 981 90 05, 003 981 86 05	**33019/Q**	89... | Eixo MB HL 5/2 (D)(S)-10
Eixo traseiro	Suporte, mola	000 981 08 31	**GE 35 ES**	89... | LK/LS
Embreagem	Apoio	625406204	**6204-2RS2/C3GJN**	89... | 344938/955/963
Embreagem	Apoio	625406205	**6205-2RS1**	89... | 345941
Embreagem	Desengate	324 250 00 15	**VKC 4752**	89... | c/ cubo
Embreagem	Desengate	•	**VKC 4753**	89... | Mot. OM 355 | Mod. OH
Motor	Alternador, diant.	004 981 24 25	**6403-2RS1/C3**	89... | Mot. OM 355
Motor	Alternador, diant./tras.	004 981 24 25	**6403-2RS1/C3**	89... | Mot. OM 355
Motor	Alternador, tras.	89810705	**6201-2RSH/C3GJN**	89... |
Motor	Alternador, tras.	002 981 90 25	**62201-2RS1/ C3HTVT193**	89... | Mot. OM 355/5A motor 07452689...
Motor	Bomba d'água	345 200 71 01	**VKPC 4678**	89... | Mot. OM 355 asp. 5 Cil. | s/ AC | Rotor Ø 115 mm | Reparo VKPC 4693 R
Motor	Bomba d'água, diant.	625006204	**6204**	89... |
Motor	Bomba d'água, tras.	625006004	**6004**	89... |
Motor	Bomba d'água, tras.	001 981 96 01	**NU 303 ECP**	89... | Mot. OM 355/A
Motor	Bomba injetora, diant.	625006305	**6305**	89... | LP/LPK/LPS
Motor	Bomba injetora, diant.	625016016	**16016**	89... | Variador de injeção
Motor	Bomba injetora, diant./ tras.	720032205	**32205 BJ2/Q**	89... | Mot. OM 355/5A
Motor	Bomba injetora, tras.	625006205	**6205**	89... | LP/LPK/LPS
Motor	Compressor	625006011	**6011**	89... | LP
Motor	Compressor, árvore	625006305	**6305**	89... | LP/LPK/LPS
Motor	Compressor, diant.	541240004	**NJ 305 ECP/C3**	89... | Mot. OM 355/5A
Motor	Dínamo, diant.	625006204	**6204**	89... | Dínomo Bosch
Motor	Dínamo, tras.	625006004	**6004**	89... | Dínomo Bosch
Motor	Kit reparo da bomba d'água	345 200 71 01	**VKPC 4693 R**	89... | Reparo p/ VKPC 4678 | Mot. OM 355 asp. 5 Cil.
Motor	Polia tensora, diant./tras.	720030205	**30205 J2/Q**	89... | Mot. OM 355/5
Motor	Ventilador, diant./tras.	628003205	**3205 ATN9**	89... | Mot. OM 355/5
Motor	Virabrequim, ponta	625406205	**6205-2RS1**	89... | Mot. OM 355/5
MB – 1524				
Câmbio	Corpo sincronizador, tras.	625536213	**6213 N/C3**	85...87 | Cx 4S-120 GP
Câmbio	Eixo primário	002 981 72 01	**BC1B 322162**	85...87 | Cx 4S-120 GP

Posição Grupo	Posição	Nº Montadora	Designação SKF	Observações
MB – 1524				
Câmbio	Eixo secundário, tras.	002 981 87 01	**NUP 311 ECNM/C3**	85...87 | Cx 4S-120 GP
Cardan	Cruzeta	•	**VKUA 4557 A**	85...87 | Mot. OM 355 | 4x2 | Pos. 2;5 | Tipo 1
Diferencial	Lateral da coroa, dir./esq.	004 981 17 05, 004 981 17 05	**32018 X/Q**	85...87 | Eixo MB HL 4/01 D-10
Diferencial	Pinhão, diant.	006 981 17 05	**BT1B 332532 A**	85...87 | Eixo MB HL 4/01 D-10
Diferencial	Pinhão, tras.	006 981 35 05	**BT1B 332600 A**	85...87 | Eixo MB HL 4/01 D-10
Direção	Barra de ligação	345 330 78 03	**VKY 6218**	85...87 | Compr. 1611 mm
Direção	Rosca sem fim	001 981 20 10	**AXK 4565**	85...87 | LS
Direção	Setor, ponta	001 981 61 10	**NK 40/30**	85...87 | LS
Direção	Setor, ponta	001 981 60 10	**NK 45/20 TN**	85...87 | LS
Direção	Setor, tampa	001 981 61 10	**NK 40/30**	85...87 | LS
Direção	Terminal de direção, dir.	000 330 32 35	**VKY 6182**	85...87 | Rosca dir. | Compr. 120 mm M30 x 1,5
Direção	Terminal de direção, esq.	345 330 72 35	**VKY 6185**	85...87 | Rosca esq. | Compr. 120 mm M30 x 1,5
Eixo dianteiro	Assento da barra de torção	000 981 07 31	**GE 20 ES**	85...87 | Eixo VL 3/7 D-5
Eixo dianteiro	Pino da manga de eixo	000 981 80 18	**353115**	85...87 | Eixo VL 3/7 D-5 | A partir do eixo 192928
Eixo dianteiro	Roda, ext.	004 981 34 05, 004 981 38 05	**32307 J2/Q**	85...87 | Eixo VL 3/7 D-5 | Até eixo 192927
Eixo dianteiro	Roda, ext.	384 981 76 05, 008 981 01 05	**33208/Q**	85...87 | Eixo VL 3/7 D-5 | A partir do eixo 192928
Eixo dianteiro	Roda, int.	008 981 00 05, 003 981 37 05	**33213/Q**	85...87 | Eixo VL 3/7 D-5 | A partir do eixo 192928
Eixo traseiro	Barra estabilizadora	000 981 08 31	**GE 35 ES**	85...87 | LK/LS
Eixo traseiro	Roda, ext.	005 981 83 05, 005 981 86 05	**33117/Q**	85...87 | Eixo MB HL 4/01 D-10
Eixo traseiro	Roda, ext.	000 981 72 05	**BT1-0846 (Opcional 32216 A, 32216 J2/Q)**	85...87 | Terceiro eixo
Eixo traseiro	Roda, int.	005 981 85 05, 014 981 32 05	**33020/Q**	85...87 | Eixo MB HL 4/01 D-10
Eixo traseiro	Roda, int.	720032218	**BT1-0809 (Opcional 32218 A, 32218 J2/Q)**	85...87 | Terceiro eixo
Eixo traseiro	Suporte, mola	000 981 08 31	**GE 35 ES**	85...87 | LK/LS
Embreagem	Apoio	625406204	**6204-2RS2/C3GJN**	85...87 | 344938/955/963
Embreagem	Apoio	625406205	**6205-2RS1**	85...87 | 345941
Embreagem	Desengate	304 250 03 15	**VKC 2089 B**	85...87 | Mot. OM 355 / A
Embreagem	Desengate	325 250 00 15	**VKC 4752**	85...87 | c/ cubo
Freio	Rolamento de articulação	000 981 60 31	**365433 BD**	85...87 | Eixo MB HL 4/01 D-10
Motor	Alternador, diant.	004 981 24 25	**6403-2RS1/C3**	85...87 | Mot. OM 355
Motor	Alternador, diant./tras.	004 981 24 25	**6403-2RS1/C3**	85...87 | Mot. MB OM 355
Motor	Alternador, tras.	89810705	**6201-2RSH/C3GJN**	85...87 |
Motor	Alternador, tras.	002 981 90 25	**62201-2RS1/ C3HTVT193**	85...87 | Mot. MB OM 355/5A motor 07452685...87
Motor	Bomba d'água, tras.	001 981 96 01	**NU 303 ECP**	85...87 | Mot. OM 355/A
Motor	Bomba injetora, diant.	625016016	**16016**	85...87 | Variador de injeção
Motor	Bomba injetora, diant./tras.	720032205	**32205 BJ2/Q**	85...87 | Mot. MB OM355/5
Motor	Compressor, diant.	541240004	**NJ 305 ECP/C3**	85...87 | Mot. MB OM355/5

Posição Grupo	Posição	Nº Montadora	Designação SKF	Observações
MB – 1524				
Motor	Polia tensora, diant./tras.	720030205	**30205 J2/Q**	85...87 | Mot. MB 0M355/5
Motor	Ventilador, diant./tras.	628003205	**3205 ATN9**	85...87 | Mot. MB 0M 355/5
Motor	Virabrequim, ponta	625406204	**6204-2RSH/C3**	85...87 | Mot, MB 0M 355
Motor	Virabrequim, ponta	625406205	**6205-2RS1**	85...87 | Mot, MB 0M 355/A
MB – 1525				
Câmbio	Eixo primário	002 981 72 01	**BC1B 322162**	84...90 | Cx. ZF 4 S-120 GP
Câmbio	Eixo secundário	002 981 87 01	**NUP 311 ECNM/C3**	84...90 | Cx. ZF 4 S-120 GP
Cardan	Cruzeta	•	**VKUA 4557 A**	84...90 | Mot. 0M 355 6cil.| 4x2 | Pos. 2;5 | Tipo 1
Diferencial	Lateral da coroa, dir./esq.	004 981 17 05, 004 981 17 05	**32018 X/Q**	84...90 | Eixo MB HL 4/01 D-10
Diferencial	Pinhão, diant.	006 981 17 05	**BT1B 332532 A**	84...90 | Eixo MB HL 4/01 D-10
Diferencial	Pinhão, tras.	006 981 35 05	**BT1B 332600 A**	84...90 | Eixo MB HL 4/01 D-10
Direção	Rosca sem fim	001 981 20 10	**AXK 4565**	84...90 | LS
Direção	Setor, ponta	001 981 61 10	**NK 40/30**	84...90 | LS
Direção	Setor, ponta	001 981 60 10	**NK 45/20 TN**	84...90 | LS
Direção	Setor, tampa	001 981 61 10	**NK 40/30**	84...90 | LS
Eixo dianteiro	Assento da barra de torção	000 981 07 31	**GE 20 ES**	84...90 | Eixo VL 3/7 D-5
Eixo dianteiro	Pino da manga de eixo	000 981 80 18	**353115**	84...90 | Eixo VL 3/7 D-5, a partir Nº192928
Eixo dianteiro	Roda, ext.	004 981 34 05, 004 981 38 05	**32307 J2/Q**	84...90 | Eixo VL 3/7 D-5, até Nº192928
Eixo dianteiro	Roda, ext.	384 981 76 05, 008 981 01 05	**33208/Q**	84...90 | Eixo VL 3/7 D-5, a partir Nº192928
Eixo dianteiro	Roda, int.	008 981 00 05, 003 981 37 05	**33213/Q**	84...90 | Eixo VL 3/7 D-5, a partir Nº192928
Eixo traseiro	Roda, ext.	005 981 83 05, 005 981 86 05	**33117/Q**	84...90 | Eixo MB HL 4/01 D-10
Eixo traseiro	Roda, int.	005 981 85 05, 014 981 32 05	**33020/Q**	84...90 | Eixo MB HL 4/01 D-10
Embreagem	Apoio	625406204	**6204-2RS2/C3GJN**	84...90 | 344938/955/963
Embreagem	Apoio	625406205	**6205-2RS1**	84...90 | 345941
Embreagem	Desengate	326 250 00 15	**VKC 4752**	84...90 | c/ cubo
Freio	Rolamento de articulação	000 981 60 31	**365433 BD**	84...90 | Eixo MB HL 4/01 D-10
Motor	Alternador, diant.	004 981 24 25	**6403-2RS1/C3**	84...90 | Mot. MB 0M 355
Motor	Alternador, diant./tras.	004 981 24 25	**6403-2RS1/C3**	84...90 | Mot. MB 0M 355
Motor	Alternador, tras.	89810705	**6201-2RSH/C3GJN**	84...90 |
Motor	Alternador, tras.	002 981 90 25	**62201-2RS1/ C3HTVT193**	84...90 | Mot. 0M 355/5A motor 07452684...90
Motor	Bomba d'água, tras.	001 981 96 01	**NU 303 ECP**	84...90 | Mot. 0M 355/A
Motor	Bomba injetora, diant.	625016016	**16016**	84...90 | Variador de injeção
Motor	Bomba injetora, diant./tras.	720032205	**32205 BJ2/Q**	84...90 | Mot. 0M 355/5A
Motor	Compressor, diant.	541240004	**NJ 305 ECP/C3**	84...90 | Mot. 0M 355/5A
Motor	Polia tensora, diant./tras.	720030205	**30205 J2/Q**	84...90 | Mot. 0M 355/5
Motor	Ventilador, diant./tras.	628003205	**3205 ATN9**	84...90 | Mot. 0M 355/5

Posição Grupo	Posição	Nº Montadora	Designação SKF	Observações
MB – 1525				
Motor	Virabrequim, ponta	625406205	**6205-2RS1**	84...90 | Mot. OM 355 A/5
MB – 1614				
Câmbio	Eixo intermediário, diant./tras.	001 981 31 05, 001 981 50 05	**30308 J2/Q**	89...95 | Cx. MB G 3/50-5/8,5
Câmbio	Eixo primário	006 981 94 01	**BC1B 322172 A**	89...95 | Cx. MB G 3/50-5/8,5
Câmbio	Eixo primário, diant.	000 981 27 27, 345 981 76 27	**QJ 212 MA/C2**	89...95 | Cx. MB G 3/50-5/8,5
Câmbio	Eixo primário, tras.	001 981 17 01, 345 981 74 01	**NU 209 ECNP**	89...95 | Cx. MB G 3/50-5/8,5
Câmbio	Eixo secundário, interm.	000 981 12 01	**396139**	89...95 | Cx. MB G 3/50-5/8,5
Câmbio	Eixo secundário, interm.	007 981 41 01	**BC1B 322453/HB3**	89...95 | Cx. MB G 3/50-5/8,5
Câmbio	Eixo secundário, tras.	000 981 29 27, 345 981 77 27	**QJ 309/C2**	89...95 | Cx. MB G 3/50-5/8,5
Cardan	Cruzeta	•	**VKUA 4569 A**	89...95 | Mot. OM 366 | 4x2 | Pos. 2;3;5 | Tipo 2
Cardan	Suporte	625006210	**6210**	89...95 |
Diferencial	Lateral da coroa, dir./esq.	001 981 64 05, 001 981 72 05	**32020 X/Q**	89...95 | Eixo MB HL 5/60 DZ-10
Diferencial	Lateral da coroa, dir./esq.	002 981 16 05, 002 981 26 05	**47487/47420 A/Q**	89...95 | Eixo MB HL 4/27 D-10
Diferencial	Pinhão, apoio	000 981 97 01	**314984**	89...95 | Eixo MB HL 5/60 DZ-10
Diferencial	Pinhão, diant./tras.	002 981 11 05	**330632 C/Q**	89...95 | Eixo MB HL 4/27 D-10
Diferencial	Pinhão, piloto	002 981 79 01, 002 981 82 01	**316790 BR**	89...95 | Eixo MB HL 4/27 D-10
Direção	Barra de ligação	345 330 78 03	**VKY 6218**	89...95 | Compr. 1611 mm
Direção	Barra lateral	384 460 92 05	**VKY 6209**	89...95 | Compr. 775 mm
Direção	Terminal de direção, dir.	000 330 32 35	**VKY 6182**	89...95 | Rosca dir. | Compr. 120 mm M30 x 1,5
Direção	Terminal de direção, esq.	345 330 72 35	**VKY 6185**	89...95 | Rosca esq. | Compr. 120 mm M30 x 1,5
Eixo dianteiro	Pino da manga de eixo	000 981 80 18, 000 981 83 18	**353118**	89...95 | Eixo VL 3/7 D-5 [Pino 45mm]
Eixo dianteiro	Roda, ext.	384 981 76 05, 008 981 01 05	**33208/Q**	89...95 | Eixo VL 3/7 D-5 a partir do eixo 192928
Eixo dianteiro	Roda, ext.	002 981 79 05, 003 981 83 05	**33210/Q**	89...95 | Eixo VL 3/7 D-5
Eixo dianteiro	Roda, ext.	002 981 86 05, 002 981 89 05	**33215/Q**	... | Eixo MB VL 4/27 D-10
Eixo dianteiro	Roda, int.	002 981 90 05, 003 981 86 05	**33019/Q**	... | Eixo MB VL 4/27 D-10
Eixo dianteiro	Roda, int.	008 981 00 05, 003 981 37 05	**33213/Q**	89...95 | Eixo VL 3/7 D-5 a partir do eixo 192928
Eixo dianteiro	Roda, int.	003 981 56 05, 006 981 52 05	**33214/Q**	89...95 | Eixo VL 3/7 D-5
Eixo traseiro	Roda, ext.	002 981 86 05, 002 981 89 05	**33215/Q**	89...95 | Eixo MB HL 5/2 DZ-10
Eixo traseiro	Roda, int.	002 981 90 05, 003 981 86 05	**33019/Q**	89...95 | Eixo MB HL 5/2 DZ-10
Embreagem	Desengate	000 250 46 15	**VKC 4627**	89...95 | Mot. OM 366 | Platô Ø330mm
Embreagem	Garfo, acionador	009 981 04 10	**HK 3016**	89...95 | Mot. OM 366 A/LA
Embreagem	Pedal	001 981 63 10	**HK 1616**	89...95 | Mot. OM 366 A/LA
Motor	Alternador, diant.	008 981 06 05	**6303-2RSH/C3GJN**	89...95 | Mot. OM 366 A/LA

Posição Grupo	Posição	Nº Montadora	Designação SKF	Observações
MB – 1614				
Motor	Alternador, tras.	002 981 90 25	**62201-2RS1/ C3HTVT193**	89...95 | Mot. OM 366 A/LA
Motor	Bomba da servo direção, tras.	006 981 57 10	**HK 1712**	89...95 | Mot. OM 366 A/LA
Motor	Bomba da servo direção, tras.	014 981 80 10	**NK 17/16**	89...95 | Mot. OM 366
Motor	Bomba d'água	366 200 04 01	**VKPC 4668**	89...95 | Mot. OM 366 / A / Turbo | s/ tampa traseira | s/ AC | Rotor Ø 95 mm | Reparo VKPC 4702 R
Motor	Bomba d'água	366 200 04 01	**VKPC 4684**	89...95 | Mot. OM 366 / A / Turbo | c/ tampa traseira | s/ AC | Rotor Ø 95 mm | Reparo VKPC 4702 R
Motor	Bomba d'água, diant.	625900209	**6206/C3**	89...95 | Mot. OM 366 A/LA
Motor	Bomba d'água, tras.	625900208	**6203/C3**	89...95 | Mot. OM 366 A/LA
Motor	Kit reparo da bomba d'água	366 200 04 01	**VKPC 4702 R**	89...95 | Reparo p/ VKPC 4668/4684 | Mot. OM 366 / A / Turbo | Rotor Ø 95 mm
Motor	Virabrequim, ponta	625406204	**6204-2RSH/C3**	89...95 | Mot. OM 366 A/LA, M 366 LAG
MB – 1618				
Câmbio	Eixo intermediário, diant./tras.	001 981 31 05, 001 981 50 05	**30308 J2/Q**	89... | Cx. MBG 3/50 / G 3/60
Câmbio	Eixo primário, diant.	000 981 27 27, 345 981 76 27	**QJ 212 MA/C2**	89... | Cx. MB G 3/50 / G 3/60
Câmbio	Eixo primário, tras.	003 981 00 01, 688 981 70 01	**316785 AC**	89... | Cx MBG 3/60-5/7,5 + NA 3/60-1B
Câmbio	Eixo primário, tras.	001 981 17 01, 345 981 74 01	**NU 209 ECNP**	89... | Cx. MB. G 3/50 / G 3/60
Câmbio	Eixo secundário, interm.	000 981 12 01	**396139**	89... | Cx. MB G 3/50 / G 3/60
Câmbio	Eixo secundário, interm.	007 981 41 01	**BC1B 322453/HB3**	89... | Cx. MB G 3/50 / G 3/60
Câmbio	Eixo secundário, tras.	006 981 95 01	**BC1B 322467/HB3**	89... | Cx. MB G 3/55-6
Câmbio	Eixo secundário, tras.	000 981 29 27, 345 981 77 27	**QJ 309/C2**	89... | Cx. MB G 3/50 / G 3/60
Cardan	Cruzeta	•	**VKUA 4571 A**	89...96 | Mot. OM 366 | 4x2 | Pos. 3 | Tipo 1
Cardan	Cruzeta	000 410 17 31	**VKUA 4588 A**	89...96 | Mot. OM 366 | 4x2 | Pos. 2;3;5 | Tipo 3
Cardan	Cruzeta	000 410 17 31	**VKUA 4588 A**	93...97 | 4x2 | Pos. 2;3;5 | Tipo 3
Diferencial	Lateral da coroa, dir./esq.	004 981 17 05, 004 981 17 05	**32018 X/Q**	89... | Eixo MB HL 4/01 D-10
Diferencial	Lateral da coroa, dir./esq.	001 981 64 05, 001 981 72 05	**32020 X/Q**	89... | Eixo MB HL 5/2 DZ-10 / HL 5/60 DZ-10
Diferencial	Pinhão, apoio	000 981 97 01	**314984**	89... | Eixo MB HL 5/2 DZ-10 / HL 5/60 DZ-10
Diferencial	Pinhão, diant.	006 981 17 05	**BT1B 332532 A**	89... | Eixo MB HL 4/01 D-10
Diferencial	Pinhão, tras.	006 981 35 05	**BT1B 332600 A**	89... | Eixo MB HL 4/01 D-10
Direção	Alavanca intermadiária, inf.	720030206	**30206 J2/Q**	89... | OF
Direção	Barra de ligação	345 330 78 03	**VKY 6218**	89... | Compr. 1611 mm
Direção	Barra lateral	384 460 92 05	**VKY 6209**	89... | Compr. 775 mm
Direção	Rosca sem fim	001 981 20 10	**AXK 4565**	89... | Ver. LS
Direção	Setor, ponta	001 981 60 10	**NK 45/20 TN**	89... | Ver. LS
Direção	Setor, tampa	001 981 61 10	**NK 40/30**	89... | Ver. LS
Direção	Terminal de direção, dir.	000 330 32 35	**VKY 6182**	89... | Rosca dir. | Compr. 120 mm M30 x 1,5
Direção	Terminal de direção, esq.	345 330 72 35	**VKY 6185**	89... | Rosca esq. | Compr. 120 mm M30 x 1,5

Posição Grupo	Posição	Nº Montadora	Designação SKF	Observações
MB – 1618				
Eixo dianteiro	Assento da barra de torção	000 981 07 31	**GE 20 ES**	89... | Eixo MB VL 3/8 D-6,5
Eixo dianteiro	Pino da manga de eixo	000 981 80 18, 000 981 83 18	**353118**	89... | Eixo MB VL 3/7 D-5 [Pino 45mm]
Eixo dianteiro	Roda, ext.	384 981 76 05, 008 981 01 05	**33208/Q**	89... | Eixo MB VL 3/7 D-5 a partir do eixo 192928
Eixo dianteiro	Roda, ext.	002 981 79 05, 003 981 83 05	**33210/Q**	89... | Eixo MB VL 3/7 D-5, VL 3/8 D-6,5
Eixo dianteiro	Roda, int.	008 981 00 05, 003 981 37 05	**33213/Q**	89... | Eixo MB VL 3/7 D-5 a partir do eixo 192928
Eixo dianteiro	Roda, int.	003 981 56 05, 006 981 52 05	**33214/Q**	89... | Eixo MB VL 3/7 D-5, VL 3/8 D-6,5
Eixo traseiro	Roda, ext.	005 981 83 05, 005 981 86 05	**33117/Q**	89... | Eixo MB HL 4/01 D-10
Eixo traseiro	Roda, ext.	002 981 86 05, 002 981 89 05	**33215/Q**	89... | Eixo MB HL 5/2 DZ-10 / HL 5/60 DZ-10
Eixo traseiro	Roda, int.	002 981 90 05, 003 981 86 05	**33019/Q**	89... | Eixo MB HL 5/2 DZ-10 / HL 5/60 DZ-10
Eixo traseiro	Roda, int.	005 981 85 05, 014 981 32 05	**33020/Q**	89... | Eixo MB HL 4/01 D-10
Embreagem	Desengate	000 250 46 15	**VKC 4627**	89... | Mot. OM 366 | Platô Ø 330mm | Caminhão/Ônibus
Embreagem	Desengate	001 250 22 15	**VKC 4633**	89... | Cx. ZF S5-680
Embreagem	Garfo, acionador	009 981 04 10	**HK 3016**	89... | Mot. OM 366 A/LA
Embreagem	Pedal	001 981 63 10	**HK 1616**	89... | Mot. OM 366 A/LA
Freio tras.	Rolamento de articulação	000 981 60 31	**365433 BD**	89... | HL4; HL5; HH4
Motor	Alternador, diant.	008 981 06 05	**6303-2RSH/C3GJN**	89... | Mot. OM 366 A/LA; OM 449 A/LA
Motor	Alternador, tras.	002 981 90 25	**62201-2RS1/ C3HTVT193**	89... | Mot. OM 366 A/LA; OM 449 A/LA
Motor	Bomba da servo direção, tras.	006 981 57 10	**HK 1712**	89... | Mot. OM 366 A/LA
Motor	Bomba da servo direção, tras.	014 981 80 10	**NK 17/16**	89... | Mot. OM 366
Motor	Bomba d'água	366 200 04 01	**VKPC 4668**	89... | Mot. OM 366 / A / Turbo | s/ tampa traseira | s/ AC | Rotor Ø 95 mm | Reparo VKPC 4702 R
Motor	Bomba d'água	•	**VKPC 4669**	89... | Mot. MWM Série 10 Turbo
Motor	Bomba d'água	366 200 04 01	**VKPC 4684**	89... | Mot. OM 366 / A / Turbo | c/ tampa traseira | s/ AC | Rotor Ø 95 mm | Reparo VKPC 4702 R
Motor	Bomba d'água, diant.	625900208	**6203/C3**	89... | Mot. OM 366 A/LA
Motor	Bomba d'água, diant.	625900209	**6206/C3**	89... | Mot. OM 366 A/LA
Motor	Kit reparo da bomba d'água	366 200 04 01	**VKPC 4702 R**	89... | Reparo p/ VKPC 4668/4684 | Mot. OM 366 / A / Turbo | Rotor Ø 95 mm
Motor	Tensionador da correia de serviço	906 200 02 70	**VKM 4784**	89... | Mot. OM 904 LA
Motor	Tensionador da correia de serviço	906 200 22 70	**VKMCV 51005**	89... | Mot. OM 904 LA
Motor	Tensionador da correia de serviço	906 200 46 70	**VKMCV 51006**	89... | Mot. OM 904 LA
Motor	Tensionador da correia de serviço	906 200 23 70	**VKMCV 51013**	89... | Mot. OM 904 LA
Motor	Virabrequim, ponta	625406204	**6204-2RSH/C3**	89... | Mot. OM 366 A/LA, M 366 LAG
Tomada de força	Eixo de saída, diant.	001 981 00 10	**RNA 4908**	89... | Tomada de força NA 3/60-1B
Tomada de força	Eixo de saída, tras.	625506007	**6007 N**	89... | Tomada de força NA 3/60-1B

Posição Grupo	Posição	Nº Montadora	Designação SKF	Observações
MB – 1620				
Cardan	Cruzeta	000 410 17 31	**VKUA 4588 A**	93...97 | 4x2 | Pos. 2;3;5 | Tipo 3
Diferencial	Lateral da coroa, dir./esq.	004 981 17 05, 004 981 17 05	**32018 X/Q**	93... | Eixo MB HL 4/01 D-10
Diferencial	Lateral da coroa, dir./esq.	001 981 64 05, 001 981 72 05	**32020 X/Q**	93... | Eixo HL 5/60 DZ-10 / HL 5/61 DZ-10
Diferencial	Pinhão, apoio	000 981 97 01	**314984**	93... | Eixo HL 5/60 DZ-10 / HL 5/61 DZ-10
Diferencial	Pinhão, diant.	006 981 17 05	**BT1B 332532 A**	93... | Eixo MB HL 4/01 D-10
Diferencial	Pinhão, tras.	006 981 35 05	**BT1B 332600 A**	93... | Eixo MB HL 4/01 D-10
Direção	Alavanca intermadiária, inf.	720030205	**30205 J2/Q**	93... | OF
Direção	Barra de ligação	345 330 78 03	**VKY 6218**	93... | Compr. 1611 mm
Direção	Barra lateral	384 460 92 05	**VKY 6209**	93... | Compr. 775 mm
Direção	Barra lateral	695 460 71 05	**VKY 6211**	93... | Compr. 880 mm
Direção	Rosca sem fim	001 981 20 10	**AXK 4565**	93... | Ver. LS
Direção	Setor, ponta	001 981 60 10	**NK 45/20 TN**	93... | Ver. LS
Direção	Setor, tampa	001 981 61 10	**NK 40/30**	93... | Ver. LS
Direção	Terminal de direção, dir.	000 330 32 35	**VKY 6182**	93... | Rosca dir. | Compr. 120 mm M30 x 1,5
Direção	Terminal de direção, esq.	345 330 72 35	**VKY 6185**	93... | Rosca esq. | Compr. 120 mm M30 x 1,5
Direção	Tirante da barra estabilizadora	695 460 01 05	**VKY 6212**	93... | Compr. 380 mm
Eixo dianteiro	Assento da barra de torção	000 981 07 31	**GE 20 ES**	93... | Eixo MB VL 3/8 D-6,5
Eixo dianteiro	Pino da manga de eixo	000 981 80 18, 000 981 83 18	**353118**	93... | Eixo MB VL 3/7 D-5 [Pino 45mm]
Eixo dianteiro	Roda, ext.	384 981 76 05, 008 981 01 05	**33208/Q**	93... | Eixo MB VL 3/7 D-5 a partir do eixo 192928
Eixo dianteiro	Roda, ext.	002 981 79 05, 003 981 83 05	**33210/Q**	93... | Eixo MB VL 3/7 D-5 / VL 3/8 D-6,5
Eixo dianteiro	Roda, int.	008 981 00 05, 003 981 37 05	**33213/Q**	93... | Eixo VL 3/7 D-5 a partir do eixo 192928
Eixo dianteiro	Roda, int.	003 981 56 05, 006 981 52 05	**33214/Q**	93... | Eixo VL 3/7 D-5, VL 3/8 D-6,5
Eixo traseiro	Roda, ext.	002 981 90 05, 003 981 86 05	**33019/Q**	93... | Eixo HL 5/60 DZ-10 / HL 5/61 DZ-10
Eixo traseiro	Roda, ext.	005 981 83 05, 005 981 86 05	**33117/Q**	93... | Eixo MB HL 4/01 D-10
Eixo traseiro	Roda, ext.	002 981 86 05, 002 981 89 05	**33215/Q**	93... | Eixo HL 5/60 DZ-10 / HL 5/61 DZ-10
Eixo traseiro	Roda, int.	005 981 85 05, 014 981 32 05	**33020/Q**	93... | Eixo MB HL 4/01 D-10
Embreagem	Desengate	001 250 22 15	**VKC 4633**	93... | Cx. ZF S5-680
Embreagem	Desengate	002 250 65 15	**VKC 4709**	93... | Cx. MB G 60 / G 85
Embreagem	Desengate	002 250 65 15, 001 250 99 15	**VKC 4751**	93... | Substituição da Cx. MB G 60 / G 85 para Cx. ZF
Embreagem	Garfo, acionador	009 981 04 10	**HK 3016**	93... | Mot. OM 366 A/LA
Embreagem	Pedal	001 981 63 10	**HK 1616**	93... | Mot. OM 366 A/LA
Freio tras.	Rolamento de articulação	000 981 60 31	**365433 BD**	93... | Eixo MB HL 4 / HL 5
Motor	Alternador, diant.	008 981 06 05	**6303-2RSH/C3GJN**	93... | Mot. OM 366 A/LA
Motor	Alternador, tras.	002 981 90 25	**62201-2RS1/ C3HTVT193**	93... | Mot. OM 366 A/LA

Posição Grupo	Posição	Nº Montadora	Designação SKF	Observações
MB – 1620				
Motor	Bomba da servo direção, tras.	006 981 57 10	**HK 1712**	93... | Mot. OM 366 A/LA
Motor	Bomba da servo direção, tras.	014 981 80 10	**NK 17/16**	93... | Mot. OM 366
Motor	Bomba d'água	366 200 04 01	**VKPC 4668**	93... | Mot. OM 366 / A / Turbo | s/ tampa traseira | s/ AC | Rotor Ø 95 mm | Reparo VKPC 4702 R
Motor	Bomba d'água	366 200 04 01	**VKPC 4684**	93... | Mot. OM 366 / A / Turbo | c/ tampa traseira | s/ AC | Rotor Ø 95 mm | Reparo VKPC 4702 R
Motor	Bomba d'água	366 200 68 01	**VKPC 4685**	93... | Mot. OM 366 LA Intercooler | c/ tampa traseira | Reparo VKPC 4720 R
Motor	Bomba d'água	366 200 68 01	**VKPC 4900**	93... | Mot. OM 366 LA Intercooler | s/ tampa traseira | Reparo VKPC 4720 R
Motor	Bomba d'água	376 200 05 01	**VKPC 4902**	93... | Mot. OM 366 Ecologico | c/ tampa traseira | Reparo VKPC 4721 R
Motor	Bomba d'água, diant.	625900208	**6203/C3**	93... | Mot. OM 366 A/LA
Motor	Bomba d'água, diant.	625900209	**6206/C3**	93... | Mot. OM 366 A/LA
Motor	Kit reparo da bomba d'água	366 200 04 01	**VKPC 4702 R**	93... | Reparo p/ VKPC 4668/4684 | Mot. OM 366 / A / Turbo | Rotor Ø 95 mm
Motor	Kit reparo da bomba d'água	366 200 68 01	**VKPC 4720 R**	93... | Reparo p/ VKPC 4685/4900 | Mot. OM 366 LA Intercooler
Motor	Kit reparo da bomba d'água	376 200 05 01	**VKPC 4721 R**	93... | Reparo p/ VKPC 4902 | Mot. OM 366 Ecológico
Motor	Polia da correia de serviço	000 202 04 19	**VKM 4921**	93... | Ver L | Mot. OM 906
Motor	Polia da correia de serviço	457 200 31 70	**VKM 4929**	93... | Mot. OM 906 LA | c/ AC | Polia lisa | Refil p/ VKMCV 51008
Motor	Polia da correia de serviço	457 200 30 70	**VKM 4930**	93... | Mot. OM 906 LA | S/ AC | Poli estriada | Refil p/ VKMCV 51007
Motor	Polia da correia sincronizadora	906 200 44 70	**VKM 4911**	93... | c/ AC
Motor	Tensionador da correia de serviço	906 200 02 70	**VKM 4784**	93... | Mot. OM 906 LA
Motor	Tensionador da correia de serviço	906 200 46 70	**VKMCV 51006**	93... | Mot. OM 906 LA
Motor	Tensionador da correia de serviço	457 200 30 70	**VKMCV 51007**	93... | Mot. OM 906 LA
Motor	Tensionador da correia de serviço	457 200 31 70	**VKMCV 51008**	93... | Mot. OM 906 LA
Motor	Tensionador da correia de serviço	906 200 06 70	**VKMCV 51011**	93... | Mot. OM 906 LA
Motor	Tensionador da correia de serviço	906 200 18 70	**VKMCV 51012**	93... | Mot. OM 906 LA
Motor	Tensionador da correia de serviço	906 200 26 70	**VKMCV 51014**	93... | Mot. OM 906 LA
Motor	Virabrequim, ponta	625406204	**6204-2RSH/C3**	93... | Mot. OM 366 A/LA, M 366 LAG
MB – 1621				
Câmbio	Eixo intermediário, diant.	001 980 81 02	**331305 A/Q**	... | Cx. ZF S 6-90
Câmbio	Eixo intermediário, tras.	001 981 37 05	**30309 J2/Q**	... | Cx. ZF S 6-90
Câmbio	Eixo primário	625036208	**6208 N**	... | Cx. ZF S 6-90
Câmbio	Eixo primário	001 980 98 02	**NUP 314 ECNM/ C3VM014**	... | Cx. ZF S 6-90

Posição Grupo	Posição	Nº Montadora	Designação SKF	Observações
MB – 1621				
Câmbio	Eixo secundário, tras.	001 980 98 02	**6314 N/C3**	... | Cx. ZF S 6-90
Diferencial	Lateral da coroa, dir./esq.	004 981 17 05, 004 981 17 05	**32018 X/Q**	... | Eixo MB HH 4/07 DL-10
Diferencial	Lateral da coroa, dir./esq.	001 981 64 05, 001 981 72 05	**32020 X/Q**	... | Eixo MB HL 5/2 DZ-10
Diferencial	Lateral da coroa, esq.	958 981 00 25	**JP 12049/12010**	... | Eixo Meritor MS240
Diferencial	Pinhão, apoio	000 981 97 01	**314984**	... | Eixo MB HL 5/2 DZ-10
Diferencial	Pinhão, diant.	958 981 02 25	**55206/437**	... | Eixo Meritor MS240
Diferencial	Pinhão, diant.	006 981 17 05	**BT1B 332532 A**	... | Eixo MB HL 4/01 D-10
Diferencial	Pinhão, tras.	006 981 35 05	**BT1B 332600 A**	... | Eixo MB HL 4/01 D-10
Direção	Barra de ligação	345 330 78 03	**VKY 6218**	... | Compr. 1611 mm
Direção	Barra lateral	384 460 92 05	**VKY 6209**	... | Compr. 775 mm
Direção	Rosca sem fim	001 981 20 10	**AXK 4565**	... | Ver. LS
Direção	Setor, ponta	001 981 60 10	**NK 45/20 TN**	... | Ver. LS
Direção	Setor, tampa	001 981 61 10	**NK 40/30**	... | Ver. LS
Direção	Terminal de direção, dir.	000 330 32 35	**VKY 6182**	... | Rosca dir. | Compr. 120 mm M30 x 1,5
Direção	Terminal de direção, esq.	345 330 72 35	**VKY 6185**	... | Rosca esq. | Compr. 120 mm M30 x 1,5
Eixo dianteiro	Assento da barra de torção	000 981 07 31	**GE 20 ES**	... | Eixo MB VL 3/8 D-6,5
Eixo dianteiro	Pino da manga de eixo	000 981 80 18, 000 981 83 18	**353118**	... | Eixo VL 3/7 D-5 [Pino 45mm]
Eixo dianteiro	Pino da manga de eixo	001 981 78 18	**353056 B**	... | Eixo MB VL 4/37
Eixo dianteiro	Pino da manga de eixo	001 981 80 18	**353150 A**	... | Eixo MB VL 4/37 (2º Reposição)
Eixo dianteiro	Roda, ext.	001 981 74 05, 001 981 76 05	**32310 J2/Q**	... | Eixo MB VL 4/37
Eixo dianteiro	Roda, ext.	384 981 76 05, 008 981 01 05	**33208/Q**	... | Eixo MB VL 3/7 D-5 a partir do eixo 192928
Eixo dianteiro	Roda, ext.	002 981 79 05, 003 981 83 05	**33210/Q**	... | Eixo MB VL 3/7 D-5 / VL 3/8 D-6,5
Eixo dianteiro	Roda, int.	008 981 00 05, 003 981 37 05	**33213/Q**	... | Eixo MB VL 3/7 D-5 a partir do eixo 192928
Eixo dianteiro	Roda, int.	003 981 56 05, 006 981 52 05	**33214/Q**	... | Eixo MB VL 3/7 D-5 / VL 3/8 D-6,5
Eixo dianteiro	Roda, int.	005 981 30 05	**332330 B/Q**	... | Eixo MB VL 4/37
Eixo traseiro	Roda, ext.	005 981 83 05, 005 981 86 05	**33117/Q**	... | Eixo MB HL 4/01 D-10
Eixo traseiro	Roda, ext.	002 981 86 05, 002 981 89 05	**33215/Q**	... | Eixo MB HL 5/2 DZ-10
Eixo traseiro	Roda, int.	002 981 90 05, 003 981 86 05	**33019/Q**	... | Eixo MB HL 5/2 DZ-10
Eixo traseiro	Roda, int.	005 981 85 05, 014 981 32 05	**33020/Q**	... | Eixo MB HL 4/01 D-10
Eixo traseiro	Roda, int.	005 981 83 05, 005 981 86 05	**33117/Q**	... | Eixo MB HL 4/01 D-10
Embreagem	Desengate	000 250 46 15	**VKC 4627**	... | Platô Ø330mm
Embreagem	Desengate	001 250 22 15	**VKC 4633**	... | Cx. ZF S5-680
Embreagem	Desengate	002 250 65 15	**VKC 4709**	... | Cx. MB G 60 / G 85
Embreagem	Desengate	002 250 65 15, 001 250 99 15	**VKC 4751**	... | Substituição da Cx. MB G 60 / G 85 para Cx. ZF
Embreagem	Garfo, acionador	009 981 04 10	**HK 3016**	... | Mot. OM 366 A/LA

Posição Grupo	Posição	Nº Montadora	Designação SKF	Observações
MB – 1621				
Embreagem	Pedal	001 981 63 10	**HK 1616**	... | Mot. OM 366 A/LA
Freio tras.	Rolamento de articulação	000 981 60 31	**365433 BD**	... | Eixo MB HL4 / HL5 / HH4
Motor	Alternador, diant.	008 981 06 05	**6303-2RSH/C3GJN**	... | Mot. OM 366 A/LA
Motor	Alternador, tras.	002 981 90 25	**62201-2RS1/ C3HTVT193**	... | Mot. OM 366 A/LA
Motor	Bomba da servo direção, tras.	006 981 57 10	**HK 1712**	... | Mot. OM 366 A/LA
Motor	Bomba da servo direção, tras.	014 981 80 10	**NK 17/16**	... | Mot. OM 366
Motor	Bomba d'água	366 200 04 01	**VKPC 4668**	... | Mot. OM 366 / A / Turbo | s/ tampa traseira | s/ AC | Rotor Ø 95 mm | Reparo VKPC 4702 R
Motor	Bomba d'água	366 200 04 01	**VKPC 4684**	... | Mot. OM 366 / A / Turbo | c/ tampa traseira | s/ AC | Rotor Ø 95 mm | Reparo VKPC 4702 R
Motor	Bomba d'água, diant.	625900208	**6203/C3**	... | Mot. OM 366 A/LA
Motor	Bomba d'água, diant.	625900209	**6206/C3**	... | Mot. OM 366 A/LA
Motor	Kit reparo da bomba d'água	366 200 04 01	**VKPC 4702 R**	... | Reparo p/ VKPC 4668/4684 | Mot. OM 366 / A / Turbo | Rotor Ø 95 mm
Motor	Tensionador da correia de serviço	906 200 23 70	**VKMCV 51013**	... | Mot. OM 924 LA
Motor	Virabrequim, ponta	625406204	**6204-2RSH/C3**	... | Mot. OM 366 A/LA, M 366 LAG
MB – 1622				
Direção	Barra de ligação	345 330 78 03	**VKY 6218**	... | Compr. 1611 mm
Direção	Barra lateral	384 460 92 05	**VKY 6209**	... | Compr. 775 mm
Direção	Rosca sem fim	001 981 20 10	**AXK 4565**	... | Ver. LS
Direção	Setor, ponta	001 981 60 10	**NK 45/20 TN**	... | Ver. LS
Direção	Setor, tampa	001 981 61 10	**NK 40/30**	... | Ver. LS
Direção	Terminal de câmbio	000 268 52 89	**VKY 6221**	... |
Direção	Terminal de direção, dir.	000 330 32 35	**VKY 6182**	... | Rosca dir. | Compr. 120 mm M30 x 1,5
Direção	Terminal de direção, esq.	345 330 72 35	**VKY 6185**	... | Rosca esq. | Compr. 120 mm M30 x 1,5
Direção	Tirante da barra estabilizadora	695 460 01 05	**VKY 6212**	... | Compr. 380 mm
Eixo dianteiro	Assento da barra de torção	000 981 07 31	**GE 20 ES**	... | Eixo MB VL 3/8 D-6,5
Eixo dianteiro	Pino da manga de eixo	000 981 80 18, 000 981 83 18	**353118**	... | Eixo MB VL 3/7 D-5 [Pino 45mm]
Eixo dianteiro	Roda, ext.	384 981 76 05, 008 981 01 05	**33208/Q**	... | Eixo MB VL 3/7 D-5 a partir do eixo 192928
Eixo dianteiro	Roda, ext.	002 981 79 05, 003 981 83 05	**33210/Q**	... | Eixo MBVL 3/7 D-5, VL 3/8 D-6,5
Eixo dianteiro	Roda, int.	008 981 00 05, 003 981 37 05	**33213/Q**	... | Eixo MB VL 3/7 D-5 a partir do eixo 192928
Eixo dianteiro	Roda, int.	003 981 56 05, 006 981 52 05	**33214/Q**	... | Eixo MB VL 3/7 D-5, VL 3/8 D-6,5
Embreagem	Desengate	002 250 65 15	**VKC 4709**	... | Cx. MB G 60 / G 85
Embreagem	Desengate	002 250 65 15, 001 250 99 15	**VKC 4751**	... | Substituição da Cx. MB G 60 / G 85 para Cx. ZF
Freio tras.	Rolamento de articulação	000 981 60 31	**365433 BD**	... | Eixo MB HL 4 / HH 4

Posição Grupo	Posição	Nº Montadora	Designação SKF	Observações
MB – 1622				
Motor	Bomba d'água	904 200 02 01, 904 200 25 01	**VKPC 4698**	... | Mot. OM 924 LA | Reparo VKPC 4722 R
Motor	Kit reparo da bomba d'água	904 200 02 01, 904 200 25 01	**VKPC 4722 R**	... | Reparo p/ VKPC 4698 | Mot. OM 904 / 906 / 924 LA
Motor	Tensionador da correia de serviço	906 200 23 70	**VKMCV 51013**	... | Mot. OM 924 LA
MB – 1625				
Câmbio	Corpo sincronizador, tras.	625536213	**6213 N/C3**	... | Cx 4S-120 GP
Câmbio	Eixo primário	002 981 72 01	**BC1B 322162**	... | Cx 4S-120 GP
Câmbio	Eixo secundário, tras.	002 981 87 01	**NUP 311 ECNM/C3**	... | Cx 4S-120 GP
Diferencial	Lateral da coroa, dir./esq.	004 981 17 05, 004 981 17 05	**32018 X/Q**	... | Eixo MB HL 4/01 D-10
Diferencial	Pinhão, diant.	006 981 17 05	**BT1B 332532 A**	... | Eixo MB HL 4/01 D-10
Diferencial	Pinhão, tras.	006 981 35 05	**BT1B 332600 A**	... | Eixo MB HL 4/01 D-10
Direção	Barra de ligação	345 330 78 03	**VKY 6218**	... | Compr. 1611 mm
Direção	Barra lateral	384 460 92 05	**VKY 6209**	... | Compr. 775 mm
Direção	Rosca sem fim	001 981 20 10	**AXK 4565**	... | Ver. LS
Direção	Setor, ponta	001 981 60 10	**NK 45/20 TN**	... | Ver. LS
Direção	Setor, tampa	001 981 61 10	**NK 40/30**	... | Ver. LS
Direção	Terminal de direção, dir.	000 330 32 35	**VKY 6182**	... | Rosca dir. | Compr. 120 mm M30 x 1,5
Direção	Terminal de direção, esq.	345 330 72 35	**VKY 6185**	... | Rosca esq. | Compr. 120 mm M30 x 1,5
Eixo dianteiro	Pino da manga de eixo	000 981 80 18	**353115**	... | Eixo MB VL 3/7 D-5 desde Nº192928 [Pino 38mm]
Eixo dianteiro	Pino da manga de eixo	000 981 80 18, 000 981 83 18	**353118**	... | Eixo MB VL 3/7 D-5 [Pino 45mm]
Eixo dianteiro	Roda, ext.	384 981 76 05, 008 981 01 05	**33208/Q**	... | Eixo MB VL 3/7 D-5 a partir do eixo 192928
Eixo dianteiro	Roda, ext.	002 981 79 05, 003 981 83 05	**33210/Q**	... | Eixo MB VL 3/7 D-5
Eixo dianteiro	Roda, int.	008 981 00 05, 003 981 37 05	**33213/Q**	... | Eixo MB VL 3/7 D-5 a partir do eixo 192928
Eixo dianteiro	Roda, int.	003 981 56 05, 006 981 52 05	**33214/Q**	... | Eixo MB VL 3/7 D-5
Eixo traseiro	Roda, ext.	005 981 83 05, 005 981 86 05	**33117/Q**	... | Eixo MB HL 4/01 D-10
Eixo traseiro	Roda, int.	005 981 85 05, 014 981 32 05	**33020/Q**	... | Eixo MB HL 4/01 D-10
Embreagem	Desengate	000 250 46 15	**VKC 4627**	... | Platô Ø330mm
Freio	Rolamento de articulação	000 981 60 31	**365433 BD**	... | Eixo MB HL 4/01 D-10
Motor	Alternador, diant.	008 981 06 05	**6303-2RSH/C3GJN**	... | Mot. OM 449 A/LA
Motor	Alternador, tras.	002 981 90 25	**62201-2RS1/ C3HTVT193**	... | Mot. OM 449 A/LA
Motor	Compressor de ar, tras.	005 981 11 25	**VKM 04897 A**	... | Mot. OM 449 A
MB – 1630				
Câmbio	Eixo primário	007 981 18 01	**BC1B 322161**	... | Cx. MB 16 S-130
Câmbio	Engrenagem, planetária	000 981 30 20	**61915**	... | Cx. MB 16 S-130

Posição Grupo	Posição	Nº Montadora	Designação SKF	Observações
MB – 1630				
Câmbio	Tampa, tras.	000 981 29 20	**6218/C3**	... | Cx. MB 16 S-130
Diferencial	Lateral da coroa, dir./esq.	003 981 30 05, 003 981 32 05	**33115/Q**	... | Eixo MB HL 7/021 D-10
Diferencial	Pinhão, diant.	002 981 45 05, 003 981 06 05	**31313 J2/QCL7C**	... | Eixo MB HL 7/021 D-10
Diferencial	Pinhão, tras.	003 981 31 05	**32314 BJ2/QCL7C**	... | Eixo MB HL 7/021 D-10
Direção	Barra de ligação	345 330 78 03	**VKY 6218**	... | Compr. 1611 mm
Direção	Barra lateral	384 460 92 05	**VKY 6209**	... | Compr. 775 mm
Direção	Rosca sem fim	001 981 20 10	**AXK 4565**	... | Ver. LS
Direção	Setor, ponta	001 981 60 10	**NK 45/20 TN**	... | Ver. LS
Direção	Setor, tampa	001 981 61 10	**NK 40/30**	... | Ver. LS
Direção	Terminal de direção, dir.	000 330 32 35	**VKY 6182**	... | Rosca dir. | Compr. 120 mm M30 x 1,5
Direção	Terminal de direção, esq.	345 330 72 35	**VKY 6185**	... | Rosca esq. | Compr. 120 mm M30 x 1,5
Eixo dianteiro	Pino da manga de eixo	000 981 80 18, 000 981 83 18	**353118**	... | Eixo MB VL 3/7 D-5 [Pino 45mm]
Eixo dianteiro	Roda, ext.	384 981 76 05, 008 981 01 05	**33208/Q**	... | Eixo MB VL 3/7 D-5 a partir do eixo 192928
Eixo dianteiro	Roda, ext.	002 981 79 05, 003 981 83 05	**33210/Q**	... | Eixo MB VL 3/7 D-5
Eixo dianteiro	Roda, int.	008 981 00 05, 003 981 37 05	**33213/Q**	... | Eixo MB VL 3/7 D-5 a partir do eixo 192928
Eixo dianteiro	Roda, int.	003 981 56 05, 006 981 52 05	**33214/Q**	... | Eixo MB VL 3/7 D-5
Eixo traseiro	Roda, ext.	002 981 54 05	**32019 X/Q**	... | Eixo MB HL 7/021 D-10
Eixo traseiro	Roda, int.	003 981 26 05	**33021/Q**	... | Eixo MB HL 7/021 D-10
Embreagem	Desengate	000 250 46 15	**VKC 4627**	... | Platô Ø 330mm
Motor	Alternador, diant.	008 981 06 05	**6303-2RSH/C3GJN**	... | Mot. OM 449 A/LA
Motor	Alternador, tras.	002 981 90 25	**62201-2RS1/ C3HTVT193**	... | Mot. OM 449 A/LA
Motor	Compressor de ar, tras.	005 981 11 25	**VKM 04897 A**	... | Mot. OM 449
MB – 1632				
Câmbio	Eixo intermediário, diant.	001 980 81 02	**331305 A/Q**	... | S 6-90/9:01; 16 S-130; S 6-90/9,01 + N 70/18; S 6-90/6.98; 8 S-1350; S 6-1550/6,98; S 6-1550; S 6-105
Câmbio	Eixo intermediário, diant./tras.	001 981 31 05, 001 981 50 05	**30308 J2/Q**	... | G3/50 - G3/55 – G3/60
Câmbio	Eixo intermediário, tras.	001 981 37 05	**30309 J2/Q**	... | Cx S 6-90
Câmbio	Eixo intermediário, tras.	004 981 13 05	**32309 J2/Q**	... | Cx S6-1550
Câmbio	Eixo intermediário, tras.	001 981 74 05, 001 981 76 05	**32310 J2/Q**	... | Cx 16 S-1650
Câmbio	Eixo primário	625036208	**6208 N**	... | Cx S 6-90, S 6-1550
Câmbio	Eixo primário	002 981 72 01	**BC1B 322162**	... | Cx 4 S-120 GP
Câmbio	Eixo primário	006 981 94 01	**BC1B 322172 A**	... | Cx G 3/50-5/8,5
Câmbio	Eixo primário	001 980 98 02	**NUP 314 ECNM/ C3VM014**	... | Cx S 6-90, S 6-1550
Câmbio	Eixo primário, diant.	007 981 18 01	**BC1B 322161**	... | Cx 16 S-130; 16 S-1650; E3300
Câmbio	Eixo primário, diant.	000 981 27 27, 345 981 76 27	**QJ 212 MA/C2**	... | Cx G3/50; G3/60

Posição Grupo	Posição	Nº Montadora	Designação SKF	Observações
MB – 1632				
Câmbio	Eixo primário, tras.	001 981 17 01, 345 981 74 01	**NU 209 ECNP**	... | Cx G3/50; G3/60
Câmbio	Eixo secundário	005 981 52 01	**NUP 311 ECNM/ C3VM014**	... | Cx 4 S-120 GP
Câmbio	Eixo secundário, interm.	000 981 12 01	**396139**	... | Cx G 3/50; G3/60
Câmbio	Eixo secundário, interm.	007 981 41 01	**BC1B 322453/HB3**	... | Cx G 3/50; G3/60
Câmbio	Eixo secundário, tras.	001 980 98 02	**6314 N/C3**	... | Cx S 6-1550/6,98; S 6-90/6,98
Câmbio	Eixo secundário, tras.	006 981 95 01	**BC1B 322467/HB3**	... | Cx G 3/55-6
Câmbio	Eixo secundário, tras.	001 980 98 02	**NUP 314 ECNM/ C3VM014**	... | Cx S 6-105; S 6-1550/6,98
Câmbio	Eixo secundário, tras.	000 981 29 27, 345 981 77 27	**QJ 309/C2**	... | Cx G 3/50; G3/60
Câmbio	Engrenagem, 3ª	006 981 05 10	**K 22X26X13**	... | Cx S 6-90/9:01
Câmbio	Engrenagem, planetária	000 981 30 20	**61915**	... | Cx 8 S-1350
Câmbio	Engrenagem, planetária	000 981 31 20	**61916**	... | Cx 16 S-1650
Câmbio	Tampa, tras.	000 981 29 20	**6218/C3**	... | Cx 8 S-1350; 16 S-130; 16 S-1650
Diferencial	Lateral da coroa, dir./esq.	004 981 17 05, 004 981 17 05	**32018 X/Q**	... | HL 4/014; HH 4/07 DL-10; FL 4/01
Diferencial	Lateral da coroa, dir./esq.	001 981 64 05, 001 981 72 05	**32020 X/Q**	... | Eixo HL5
Diferencial	Lateral da coroa, dir./esq.	003 981 30 05, 003 981 32 05	**33115/Q**	... | HL 7/21; HL 7/022 D-12,3; HL 7/21
Diferencial	Lateral da coroa, dir./esq.	002 981 16 05, 002 981 26 05	**47487/47420 A/Q**	... | HH 4/12; HL 4/27
Diferencial	Pinhão, apoio	000 981 97 01	**314984**	... | Eixo HL 5/2 DZ-10/43:7; HL 5/60 DZ-10; HL 5/61 DZ-10/39:8
Diferencial	Pinhão, apoio	002 981 79 01, 002 981 82 01	**316790 BR**	... | Eixo HL 4/27 D-10/40:7; HL 4/27 D-10/39:8; HL 4/050 DC-11,5; HL 4/061 D-11,5
Diferencial	Pinhão, diant.	002 981 45 05, 003 981 06 05	**31313 J2/QCL7C**	... | HL 7/21; HL 7/022 D12,3;
Diferencial	Pinhão, diant.	006 981 17 05	**BT1B 332532 A**	... | Eixo MB HL 4/01 D-10
Diferencial	Pinhão, diant./tras.	002 981 11 05	**330632 C/Q**	... | HL 4/27 D-10/39:8; HL 4/27 D-10/40:7
Diferencial	Pinhão, tras.	003 981 31 05	**32314 BJ2/QCL7C**	... | HL7; HL 7/022 D12,3
Diferencial	Pinhão, tras.	006 981 35 05	**BT1B 332600 A**	... | Eixo MB HL 4/01 D-10
Direção	Rosca sem fim	001 981 20 10	**AXK 4565**	... | Ver. LS
Direção	Setor, ponta	001 981 60 10	**NK 45/20 TN**	... | Ver. LS
Direção	Setor, tampa	001 981 61 10	**NK 40/30**	... | Ver. LS
Eixo dianteiro	Assento da barra de torção	000 981 07 31	**GE 20 ES**	... | Eixo VL 3/8 D-6,5
Eixo dianteiro	Pino da manga de eixo	000 981 80 18, 000 981 83 18	**353118**	... | Eixo VL 3/35 DC-5; VL 3/7 D-5 [Pino 45mm]
Eixo dianteiro	Pino da manga de eixo	001 981 78 18	**353056 B**	... | Eixo VL 4/37 DL-6,7, VL 4/37 DL-7,1
Eixo dianteiro	Pino da manga de eixo	001 981 80 18	**353150 A**	... | Eixo VL 4/37 DL-6,7, VL 4/37 DL-7,1 (2º Reposição)
Eixo dianteiro	Roda, ext.	001 981 74 05, 001 981 76 05	**32310 J2/Q**	... | Eixo VL 4/37 DL-6,7, VL 4/37 DL-7,1
Eixo dianteiro	Roda, ext.	384 981 76 05, 008 981 01 05	**33208/Q**	... | Eixo VL 3/7 D-5 a partir do eixo 192928
Eixo dianteiro	Roda, ext.	002 981 79 05, 003 981 83 05	**33210/Q**	... | Eixo VL 3/35 DC-5, VL 3/7 D-5, VL 3/8 D-6,5
Eixo dianteiro	Roda, int.	008 981 00 05, 003 981 37 05	**33213/Q**	... | Eixo VL 3/7 D-5 a partir do eixo 192928
Eixo dianteiro	Roda, int.	003 981 56 05, 006 981 52 05	**33214/Q**	... | Eixo VL 3/35 DC-5, VL 3/7 D-5, VL 3/8 D-6,5

Posição Grupo	Posição	Nº Montadora	Designação SKF	Observações
MB – 1632				
Eixo dianteiro	Roda, int.	005 981 30 05	**332330 B/Q**	... | Eixo VL 4/37 DL-6,7, VL 4/37 DL-7,1
Eixo traseiro	Roda, ext.	002 981 54 05	**32019 X/Q**	... | Eixo HL 7/21
Eixo traseiro	Roda, ext.	002 981 90 05, 003 981 86 05	**33019/Q**	... | Eixo HL 7/21 D-10/29:25
Eixo traseiro	Roda, ext.	003 981 26 05	**33021/Q**	... | Ver. L/LS | Eixo HL 7/022 D-12,3
Eixo traseiro	Roda, ext.	005 981 83 05, 005 981 86 05	**33117/Q**	... | Eixo HL 4/01
Eixo traseiro	Roda, ext.	002 981 86 05, 002 981 89 05	**33215/Q**	... | Eixo HL 5/2
Eixo traseiro	Roda, int.	002 981 90 05, 003 981 86 05	**33019/Q**	... | Eixo HL 5/2
Eixo traseiro	Roda, int.	005 981 85 05, 014 981 32 05	**33020/Q**	... | Eixo HL 4/01
Eixo traseiro	Roda, int.	003 981 26 05	**33021/Q**	... | Eixo HL 7/21
Embreagem	Desengate	002 250 41 15	**VKC 4639**	... | Platô Ø 430 mm
Embreagem	Garfo, acionador	009 981 04 10	**HK 3016**	... | Mot. OM 366 A/LA
Embreagem	Pedal	001 981 63 10	**HK 1616**	... | Mot. OM 366 A/LA
Freio tras.	Rolamento de articulação	000 981 60 31	**365433 BD**	... | HL4; HL5; HH4
Motor	Alternador, diant.	008 981 06 05	**6303-2RSH/C3GJN**	... | Mot. OM 366 A/LA; OM 449 A/LA
Motor	Alternador, diant.	004 981 24 25	**6403-2RS1/C3**	... | Mot. OM 366/A/LA; OM 449 A
Motor	Alternador, tras.	002 981 90 25	**62201-2RS1/ C3HTVT193**	... | Mot. OM 366 A/LA; OM 449 A/LA
Motor	Bomba da servo direção, tras.	006 981 57 10	**HK 1712**	... | Mot. OM 366 A/LA
Motor	Bomba da servo direção, tras.	014 981 80 10	**NK 17/16**	... | Mot. OM 366
Motor	Bomba d'água	475 200 01 01	**VKPC 4689**	... | Mot. OM 447/457 A/LA | c/ polia de 186 mm e rotor 135 mm
Motor	Bomba d'água, diant.	625900208	**6203/C3**	... | Mot. OM 366 A/LA
Motor	Bomba d'água, diant.	625900209	**6206/C3**	... | Mot. OM 366 A/LA
Motor	Compressor de ar, tras.	005 981 11 25	**VKM 04897 A**	... | Mot. OM 447/449 A
Motor	Virabrequim, ponta	625406204	**6204-2RSH/C3**	... | Mot. OM 366 A/LA, M 366 LAG
Tomada de força	Eixo de saída, tras.	625506007	**6007 N**	... | Cxs G3/50, G3/60
Tomada de força	Eixo de saída, tras.	625036208	**6208 N**	... | Cxs S6
Tomada de força	Eixo intermediário	625036209	**6209/C3**	... | Cxs 4S
MB – 1634				
Câmbio	Eixo intermediário, tras.	001 981 74 05, 001 981 76 05	**32310 J2/Q**	01... | Cx. ZF 16 S-1650
Câmbio	Eixo primário, diant.	007 981 18 01	**BC1B 322161**	01... | Cx. ZF 16 S-1650
Câmbio	Engrenagem, planetária	000 981 31 20	**61916**	01... | Cx. ZF 16 S-1650
Câmbio	Tampa, tras.	000 981 29 20	**6218/C3**	01... | Cx. ZF 16 S-1650
Diferencial	Lateral da coroa, dir./esq.	003 981 30 05, 003 981 32 05	**33115/Q**	01... | Eixo MB HL 7/022 D-12,3
Diferencial	Pinhão, diant.	002 981 45 05, 003 981 06 05	**31313 J2/QCL7C**	01... | Eixo MB HL 7/022 D-12,3
Diferencial	Pinhão, tras.	003 981 31 05	**32314 BJ2/QCL7C**	01... | Eixo MB HL 7/022 D-12,3
Direção	Rosca sem fim	001 981 20 10	**AXK 4565**	01... | Ver. LS
Direção	Setor, ponta	001 981 60 10	**NK 45/20 TN**	01... | Ver. LS

Posição Grupo	Posição	Nº Montadora	Designação SKF	Observações
MB – 1634				
Direção	Setor, tampa	001 981 61 10	**NK 40/30**	01... | Ver. LS
Eixo dianteiro	Pino da manga de eixo	000 981 80 18, 000 981 83 18	**353118**	01... | Eixo MB VL 3/7 D-5 [Pino 45mm]
Eixo dianteiro	Roda, ext.	384 981 76 05, 008 981 01 05	**33208/Q**	01... | Eixo MB VL 3/7 D-5 a partir do eixo 192928
Eixo dianteiro	Roda, ext.	002 981 79 05, 003 981 83 05	**33210/Q**	01... | Eixo MB VL 3/7 D-5
Eixo dianteiro	Roda, int.	008 981 00 05, 003 981 37 05	**33213/Q**	01... | Eixo MB VL 3/7 D-5 a partir do eixo 192928
Eixo dianteiro	Roda, int.	003 981 56 05, 006 981 52 05	**33214/Q**	01... | Eixo MB VL 3/7 D-5
Embreagem	Desengate	002 250 41 15	**VKC 4639**	01... | Platô Ø 430 mm
Motor	Polia da correia de serviço	000 202 04 19	**VKM 4921**	01... | Mot. OM 457 LA
Motor	Polia da correia de serviço	000 550 16 33	**VKM 4925**	01... | Mot. OM 457 LA | Polia da correia do ventilador
Motor	Polia da correia de serviço	457 200 31 70	**VKM 4929**	01... | Mot. OM 457 LA | c/ AC | Polia Lisa | Refil p/ VKMCV 51008
Motor	Polia da correia de serviço	457 200 30 70	**VKM 4930**	01... | Mot. OM 457 LA | s/ AC | Polia Estriada | Refil p/ VKMCV 51007
Motor	Polia da correia de serviço	457 200 17 70	**VKM 4932**	01... | Mot. OM 457 | Refil p/ VKM 4783
Motor	Polia da correia de serviço	457 200 17 70	**VKM 4935**	01... | Mot. OM 457 | VKMCV 51017
Motor	Tensionador da correia de serviço	457 200 19 70	**VKM 4783**	01... | Mot. OM 457 | Refil polia VKM 4932
Motor	Tensionador da correia de serviço	906 200 20 70	**VKM 4784**	01... | Mot. OM 457
Motor	Tensionador da correia de serviço	457 200 30 70	**VKMCV 51007**	01... | Mot. OM 457 | Polia estriada, L=34 mm
Motor	Tensionador da correia de serviço	457 200 31 70	**VKMCV 51008**	01... | Mot. OM 457 |
Motor	Tensionador da correia de serviço	906 200 18 70	**VKMCV 51012**	01... | Mot. OM 457 LA
Motor	Tensionador da correia de serviço	457 200 16 70	**VKMCV 51015**	01... | Mot. OM 457 LA
Motor	Tensionador da correia de serviço	457 200 19 70	**VKMCV 51017**	01... | Mot. OM 457 LA | Refil polia VKM 4935
MB – 1714				
Câmbio	Eixo de saída, diant.	001 981 00 10	**RNA 4908**	... | Cx. MB G 3/50-5/8,5 + NA 3/60-1B
Câmbio	Eixo de saída, tras.	625506007	**6007 N**	... | Cx. MB G 3/50-5/8,5 + NA 3/60-1B
Câmbio	Eixo intermediário, diant./tras.	001 981 31 05, 001 981 50 05	**30308 J2/Q**	... | Cx. MB G 3/50-5/8,5
Câmbio	Eixo primário, diant.	000 981 27 27, 345 981 76 27	**QJ 212 MA/C2**	... | Cx. MB G 3/50-5/8,5
Câmbio	Eixo secundário, diant./interm.	000 981 12 01	**396139**	... | Cx. MB G 3/50-5/8,5
Câmbio	Eixo secundário, tras.	000 981 29 27, 345 981 77 27	**QJ 309/C2**	... | Cx. MB G 3/50-5/8,5
Diferencial	Lateral da coroa, dir./esq.	001 981 64 05, 001 981 72 05	**32020 X/Q**	... | Eixo MB HL 5/2 DZ(S)-10
Diferencial	Pinhão, apoio	000 981 97 01	**314984**	... | Eixo MB HL 5/2 DZ(S)-10

Posição Grupo	Posição	Nº Montadora	Designação SKF	Observações
MB – 1714				
Direção	Barra de ligação	345 330 78 03	**VKY 6218**	... | Compr. 1611 mm
Direção	Terminal de direção, dir.	000 330 32 35	**VKY 6182**	... | Rosca dir. | Compr. 120 mm M30 x 1,5
Direção	Terminal de direção, esq.	345 330 72 35	**VKY 6185**	... | Rosca esq. | Compr. 120 mm M30 x 1,5
Eixo dianteiro	Pino da manga de eixo	000 981 80 18, 000 981 83 18	**353118**	... | Eixo MB VL 3/8 D-6,5
Eixo dianteiro	Roda, ext.	002 981 79 05, 003 981 83 05	**33210/Q**	... | Eixo VL 3/8 D-6,5
Eixo dianteiro	Roda, int.	003 981 56 05, 006 981 52 05	**33214/Q**	... | Eixo MB VL 3/8 D-6,5
Eixo traseiro	Roda, ext.	002 981 86 05, 002 981 89 05	**33215/Q**	... | Eixo MB HL 5/60 DZ-10
Eixo traseiro	Roda, int.	002 981 90 05, 003 981 86 05	**33019/Q**	... | Eixo MB HL 5/60 DZ-10
Embreagem	Desengate	001 250 93 15	**VKC 4627**	... | Mot. OM 366 | Platô Ø330mm
Embreagem	Pedal	001 981 63 10	**HK 1616**	... | Mot. OM 366 /A/LA
Motor	Alternador, diant.	004 981 24 25	**6403-2RS1/C3**	... | Mot. OM 366 /A/LA
Motor	Alternador, tras.	002 981 90 25	**62201-2RS1/ C3HTVT193**	... | Mot. OM 366 /A/LA
Motor	Bomba da servo direção, tras.	006 981 57 10	**HK 1712**	... | Mot. OM 366 /A
Motor	Bomba da servo direção, tras.	014 981 80 10	**NK 17/16**	... | Mot. OM 366 A/LA
Motor	Bomba d'água	366 200 04 01	**VKPC 4668**	... | Mot. OM 366 / A / Turbo | s/ tampa traseira | s/ AC | Rotor Ø 95 mm | Reparo VKPC 4702 R
Motor	Bomba d'água	366 200 04 01	**VKPC 4684**	... | Mot. OM 366 / A / Turbo | c/ tampa traseira | s/ AC | Rotor Ø 95 mm | Reparo VKPC 4702 R
Motor	Bomba d'água, diant.	625900209	**6206/C3**	... | Mot. OM 366 /A/LA
Motor	Bomba d'água, tras.	625900208	**6203/C3**	... | Mot. OM 366 /A/LA
Motor	Bomba hidráulica	004 981 96 25	**62204-2RS1**	... |
Motor	Bomba injetora, diant.	720030203	**30203 J2/Q**	... | Mot. OM 366 A/LA
Motor	Bomba injetora, tras.	720030204	**30204 J2/Q**	... | Mot. OM 366 A/LA
Motor	Compressor de ar, tras.	005 981 11 25	**VKM 04897 A**	... | Mot. OM 447/449 A
Motor	Kit reparo da bomba d'água	366 200 04 01	**VKPC 4702 R**	... | Reparo p/ VKPC 4668/4684 | Mot. OM 366 / A / Turbo | Rotor Ø 95 mm
Motor	Virabrequim, ponta	625406204	**6204-2RSH/C3**	... | Mot. OM 366 A/LA
MB – 1718				
Câmbio	Eixo de saída, diant.	001 981 00 10	**RNA 4908**	... | Cx. MB G 3/60-5/7,5 + NA 3/60-1B
Câmbio	Eixo de saída, tras.	625506007	**6007 N**	... | Cx. MB G 3/60-5/7,5 + NA 3/60-1B
Câmbio	Eixo intermediário, diant./tras.	001 981 31 05, 001 981 50 05	**30308 J2/Q**	... | Cx. MB G 3/60-5/7,5
Câmbio	Eixo primário, diant.	000 981 27 27, 345 981 76 27	**QJ 212 MA/C2**	... | Cx. MB G 3/60-5/7,5
Câmbio	Eixo primário, tras.	001 981 17 01	**315070 BR**	... | Cx. MB G 3/60-5/7,5
Câmbio	Eixo secundário, diant./interm.	000 981 12 01	**396139**	... | Cx. MB G 3/60-5/7,5
Câmbio	Eixo secundário, tras.	000 981 29 27, 345 981 77 27	**QJ 309/C2**	... | Cx. MB G 3/60-5/7,5
Diferencial	Eixo propulsor, int./ext.	003 981 59 10	**NKS 55**	... | Eixo AL 4/6 DS-6/43:7 | Ver. 4x4

Posição Grupo	Posição	Nº Montadora	Designação SKF	Observações
MB – 1718				
Diferencial	Lateral da coroa, dir./esq.	004 981 17 05, 004 981 17 05	**32018 X/Q**	... | Eixo MB HL 4/060 D-10
Diferencial	Lateral da coroa, dir./esq.	001 981 64 05, 001 981 72 05	**32020 X/Q**	... | Eixo MB HL 5/60 DZ-10
Diferencial	Lateral da coroa, dir./esq.	002 981 16 05, 002 981 26 05	**47487/47420 A/Q**	... | Eixo AL 4/6 DS-6/43:7 | Ver. 4x4
Diferencial	Pinhão, apoio	000 981 97 01	**314984**	... | Eixo MB HL 5/60 DZ-10
Diferencial	Pinhão, apoio	002 981 79 01, 002 981 82 01	**316790 BR**	... | Eixo AL 4/6 DS-6/43:7 | Ver. 4x4
Diferencial	Pinhão, diant./tras.	002 981 11 05	**330632 C/Q**	... | Eixo AL 4/6 DS-6/43:7 | Ver. 4x4
Diferencial	Semi eixo	003 981 59 10	**NKS 55**	... | Eixo AL 4/6 DS-6/43:7 | Ver. 4x4
Direção	Barra de ligação	345 330 78 03	**VKY 6218**	... | Compr. 1611 mm
Direção	Terminal de direção, dir.	000 330 32 35	**VKY 6182**	... | Rosca dir. | Compr. 120 mm M30 x 1,5
Direção	Terminal de direção, esq.	345 330 72 35	**VKY 6185**	... | Rosca esq. | Compr. 120 mm M30 x 1,5
Direção	Tirante da barra estabilizadora	695 460 01 05	**VKY 6212**	... | Compr. 380 mm
Eixo dianteiro	Roda, ext.	005 981 14 05	**32017 X/Q**	... | Eixo AL 4/6 DS-6/43:7 | Ver. 4x4
Eixo dianteiro	Roda, ext.	002 981 79 05, 003 981 83 05	**33210/Q**	... | Eixo MB VL 3/8 D-6,5
Eixo dianteiro	Roda, int.	002 981 90 05, 003 981 86 05	**33019/Q**	... | Eixo AL 4/6 DS-6/43:7 | Ver. 4x4
Eixo dianteiro	Roda, int.	003 981 56 05, 006 981 52 05	**33214/Q**	... | Eixo MB VL 3/8 D-6,5
Eixo traseiro	Roda, ext.	005 981 83 05, 005 981 86 05	**33117/Q**	... | Eixo MB HL 4/060 DS-10
Eixo traseiro	Roda, ext.	002 981 86 05, 002 981 89 05	**33215/Q**	... | Eixo MB HL 5/60 DZ-10
Eixo traseiro	Roda, int.	002 981 90 05, 003 981 86 05	**33019/Q**	... | Eixo MB HL 5/60 DZ-10
Eixo traseiro	Roda, int.	005 981 85 05, 014 981 32 05	**33020/Q**	... | Eixo MB HL 4/060 DS-10
Embreagem	Desengate	001 250 93 15	**VKC 4627**	... | Mot. OM 366 | Platô Ø 330mm
Embreagem	Desengate	001 250 22 15	**VKC 4633**	... | Cx. ZF S5-680
Embreagem	Desengate	002 250 65 15	**VKC 4709**	... | Cx. MB G 60 / G 85
Embreagem	Desengate	002 250 65 15, 001 250 99 15	**VKC 4751**	... | Substituição da Cx. MB G 60 / G 85 para Cx. ZF
Embreagem	Garfo, acionador	009 981 04 10	**HK 3016**	... |
Embreagem	Pedal	001 981 63 10	**HK 1616**	... | Mot. OM 366 /A/LA
Freio	Rolamento de articulação	000 981 60 31	**365433 BD**	... | Eixo MB AL 4/6 / HL 4
Motor	Alternador, diant.	004 981 24 25	**6403-2RS1/C3**	... | Mot. OM 366 /A/LA
Motor	Alternador, tras.	002 981 90 25	**62201-2RS1/ C3HTVT193**	... | Mot. OM 366 /A/LA
Motor	Bomba da servo direção, tras.	006 981 57 10	**HK 1712**	... | Mot. OM 366 /A
Motor	Bomba da servo direção, tras.	014 981 80 10	**NK 17/16**	... | Mot. OM 366 A/LA
Motor	Bomba d'água	366 200 04 01	**VKPC 4668**	... | Mot. OM 366 / A / Turbo | s/ tampa traseira | s/ AC | Rotor Ø 95 mm | Reparo VKPC 4702 R
Motor	Bomba d'água	366 200 04 01	**VKPC 4684**	... | Mot. OM 366 / A / Turbo | c/ tampa traseira | s/ AC | Rotor Ø 95 mm | Reparo VKPC 4702 R

Posição Grupo	Posição	Nº Montadora	Designação SKF	Observações
MB – 1718				
Motor	Bomba d'água	366 200 68 01	**VKPC 4685**	... | Mot. OM 366 LA Intercooler | c/ tampa traseira | Reparo VKPC 4720 R
Motor	Bomba d'água	366 200 68 01	**VKPC 4900**	... | Mot. OM 366 LA Intercooler | s/ tampa traseira | Reparo VKPC 4720 R
Motor	Bomba d'água, diant.	625900209	**6206/C3**	... | Mot. OM 366 /A/LA
Motor	Bomba d'água, tras.	625900208	**6203/C3**	... | Mot. OM 366 /A/LA
Motor	Bomba hidráulica	004 981 96 25	**62204-2RS1**	... |
Motor	Bomba injetora, diant.	720030203	**30203 J2/Q**	... | Mot. OM 366 A/LA
Motor	Bomba injetora, tras.	720030204	**30204 J2/Q**	... | Mot. OM 366 A/LA
Motor	Compressor de ar, tras.	005 981 11 25	**VKM 04897 A**	... | Mot. OM 447/449 A
Motor	Kit reparo da bomba d'água	366 200 04 01	**VKPC 4702 R**	... | Reparo p/ VKPC 4668/4684 | Mot. OM 366 / A / Turbo | Rotor Ø 95 mm
Motor	Kit reparo da bomba d'água	366 200 68 01	**VKPC 4720 R**	... | Reparo p/ VKPC 4685/4900 | Mot. OM 366 LA Intercooler
Motor	Polia da correia de serviço	000 202 04 19	**VKM 4921**	... | Mot. OM 904
Motor	Polia da correia sincronizadora	906 200 44 70	**VKM 4911**	... | c/ AC
Motor	Tensionador da correia de serviço	906 200 02 70	**VKM 4784**	... | Mot. OM 904 LA
Motor	Tensionador da correia de serviço	906 200 22 70	**VKMCV 51005**	... | Mot. OM 904 LA
Motor	Tensionador da correia de serviço	906 200 46 70	**VKMCV 51006**	... | Mot. OM 904 LA
Motor	Tensionador da correia de serviço	906 200 23 70	**VKMCV 51013**	... | Mot. OM 904 LA
Motor	Virabrequim, ponta	625406204	**6204-2RSH/C3**	... | Mot. OM 366 A/LA
MB – 1720				
Caixa de transferência	Eixo de saída traseiro, diant.	001 981 58 12	**K 25X33X20**	97...05 | VG/ZG 500-3 W/1,64
Caixa de transferência	Eixo intermediário, diant.	002 981 79 05, 003 981 83 05	**33210/Q**	97...05 | VG/ZG 500-3 W/1,64
Caixa de transferência	Eixo intermediário, diant./tras.	001 981 37 05	**30309 J2/Q**	97...05 | VG/ZG 500-3 W/1,64
Caixa de transferência	Eixo intermediário, tras.	005 981 28 05	**33212/Q**	97...05 | VG/ZG 500-3 W/1,64
Caixa de transferência	Eixo primário inferior, diant./tras.	005 981 28 05, 005 981 34 05	**33112/Q**	97...05 | VG/ZG 500-3 W/1,64
Caixa de transferência	Eixo primário inferior, diant./tras.	005 981 34 05, 005 981 43 05	**33113 R/Q**	97...05 | VG/ZG 500-3 W/1,64
Caixa de transferência	Eixo primário inferior, diant./tras.	19810227	**6211 N/C3**	97...05 | VG/ZG 500-3 W/1,64
Caixa de transferência	Eixo primário inferior, diant./tras.	312 981 13 25	**6308-ZNR/C3**	97...05 | VG/ZG 500-3 W/1,64
Caixa de transferência	Eixo primário inferior, tras.	002 981 93 05, 003 981 43 05	**33011/QVB500**	97...05 | VG/ZG 500-3 W/1,64
Caixa de transferência	Eixo primário superior, tras.	001 981 31 05, 001 981 50 05	**30308 J2/Q**	97...05 | VG/ZG 500-3 W/1,64
Caixa de transferência	Eixo primário superior, tras.	003 981 57 05	**33209/Q**	97...05 | VG/ZG 500-3 W/1,64
Cardan	Cruzeta	•	**VKUA 4547 A**	97..05 | 4x2 | Pos. 5 | Tipo 1

Posição Grupo	Posição	Nº Montadora	Designação SKF	Observações
MB – 1720				
Cardan	Cruzeta	000 410 17 31	**VKUA 4588 A**	97..05 | 4x2 | Pos. 2;5 | Tipo 3
Diferencial	Eixo propulsor, int./ext.	003 981 59 10	**NKS 55**	97...05 | Ver. 4x4 | Eixo AL 4/6 DS-6/43:7
Diferencial	Lateral da coroa, dir./esq.	004 981 17 05, 004 981 17 05	**32018 X/Q**	97...05 | Eixo MB HL 4/060 DS-10
Diferencial	Lateral da coroa, dir./esq.	001 981 64 05, 001 981 72 05	**32020 X/Q**	97...05 | Eixo MB HL 5/60 DZ-10
Diferencial	Lateral da coroa, dir./esq.	002 981 16 05, 002 981 26 05	**47487/47420 A/Q**	97...05 | Ver. 4x4 | Eixo AL 4/6 DS-6/43:7
Diferencial	Pinhão, apoio	000 981 97 01	**314984**	97...05 | Eixo MB HL 5/60 DZ-10
Diferencial	Pinhão, apoio	002 981 79 01, 002 981 82 01	**316790 BR**	97...05 | Ver. 4x4 | Eixo AL 4/6 DS-6/43:7
Diferencial	Pinhão, diant./tras.	002 981 11 05	**330632 C/Q**	97...05 | Ver. 4x4 | Eixo AL 4/6 DS-6/43:7
Diferencial	Semi eixo	003 981 59 10	**NKS 55**	97...05 | Ver. 4x4 | Eixo AL 4/6 DS-6/43:7
Direção	Barra de ligação	345 330 78 03	**VKY 6218**	97..05 | Compr. 1611 mm
Direção	Barra lateral	384 460 92 05	**VKY 6209**	97..05 | Compr. 775 mm
Direção	Terminal de direção, dir.	000 330 32 35	**VKY 6182**	97..05 | Rosca dir. | Compr. 120 mm M30 x 1,5
Direção	Terminal de direção, esq.	345 330 72 35	**VKY 6185**	97..05 | Rosca esq. | Compr. 120 mm M30 x 1,5
Eixo dianteiro	Pino da manga de eixo	000 981 80 18, 000 981 83 18	**353118**	97...05 | Eixo VL 3/8 D-6,5
Eixo dianteiro	Roda, ext.	002 981 79 05, 003 981 83 05	**33210/Q**	97...05 | Eixo VL 3/8 D-6,5
Eixo dianteiro	Roda, int.	002 981 90 05, 003 981 86 05	**33019/Q**	97...05 | Eixo AL 4/6 DS-6 | Mod. 4x4
Eixo dianteiro	Roda, int.	003 981 56 05, 006 981 52 05	**33214/Q**	97...05 | Eixo VL 3/8 D-6,5
Eixo traseiro	Roda, ext.	005 981 14 05	**32017 X/Q**	97...05 | Eixo AL 4/6 DS-6 | Mod. 4x4
Eixo traseiro	Roda, ext.	005 981 83 05, 005 981 86 05	**33117/Q**	97...05 | Eixo MB HL 4/060 DS-10
Eixo traseiro	Roda, ext.	002 981 86 05, 002 981 89 05	**33215/Q**	97...05 | Eixo MB HL 5/60 DZ-10
Eixo traseiro	Roda, int.	002 981 90 05, 003 981 86 05	**33019/Q**	97...05 | Eixo MB HL 5/60 DZ-10
Eixo traseiro	Roda, int.	005 981 85 05, 014 981 32 05	**33020/Q**	97...05 | Eixo MB HL 4/060 DS-10
Embreagem	Desengate	001 250 22 15	**VKC 4633**	97...05 | Cx. ZF S5-680
Embreagem	Desengate	002 250 65 15	**VKC 4709**	97...05 | Cx. MB G 60 / G 85
Embreagem	Desengate	002 250 65 15, 001 250 99 15	**VKC 4751**	97...05 | Substituição da Cx. MB G 60 / G 85 para Cx. ZF
Embreagem	Pedal	001 981 63 10	**HK 1616**	97...05 | Mot. OM 366 /A/LA
Freio	Rolamento de articulação	000 981 60 31	**365433 BD**	97...05 | Ver. 4x4 | Eixo AL 4/6 DS-6/43:7 Eixo HL 4; HL 7
Motor	Alternador, diant.	004 981 24 25	**6403-2RS1/C3**	97...05 | Mot. OM 366 /A/LA
Motor	Alternador, tras.	002 981 90 25	**62201-2RS1/ C3HTVT193**	97...05 | Mot. OM 366 /A/LA
Motor	Bomba da servo direção, tras.	006 981 57 10	**HK 1712**	97...05 | Mot. OM 366 /A
Motor	Bomba da servo direção, tras.	014 981 80 10	**NK 17/16**	97...05 | Mot. OM 366 A/LA
Motor	Bomba d'água	366 200 04 01	**VKPC 4668**	97...05 | Mot. OM 366 / A / Turbo | s/ tampa traseira | s/ AC | Rotor Ø 95 mm | Reparo VKPC 4702 R
Motor	Bomba d'água	366 200 04 01	**VKPC 4684**	97...05 | Mot. OM 366 / A / Turbo | c/ tampa traseira | s/ AC | Rotor Ø 95 mm | Reparo VKPC 4702 R

Posição Grupo	Posição	Nº Montadora	Designação SKF	Observações
MB – 1720				
Motor	Bomba d'água, diant.	625900209	**6206/C3**	97...05 | Mot. OM 366 /A/LA
Motor	Bomba d'água, tras.	625900208	**6203/C3**	97...05 | Mot. OM 366 /A/LA
Motor	Bomba hidráulica	004 981 96 25	**62204-2RS1**	97...05 |
Motor	Bomba injetora, diant.	720030203	**30203 J2/Q**	97...05 | Mot. OM 366 A/LA
Motor	Bomba injetora, tras.	720030204	**30204 J2/Q**	97...05 | Mot. OM 366 A/LA
Motor	Kit reparo da bomba d'água	366 200 04 01	**VKPC 4702 R**	97...05 | Reparo p/ VKPC 4668/4684 | Mot. OM 366 / A / Turbo | Rotor Ø 95 mm
Motor	Tensionador da correia de serviço	906 200 23 70	**VKMCV 51013**	97...05 | Mot. OM 924 LA
Motor	Virabrequim, ponta	625406204	**6204-2RSH/C3**	97...05 | Mot. OM 366 A/LA
MB – 1721				
Câmbio	Eixo de saída, diant.	001 981 00 10	**RNA 4908**	... | G3/50; G3/60; NA 3/60-1B
Câmbio	Eixo de saída, tras.	625506007	**6007 N**	... | G3/50; G3/60; NA 3/60-1B
Câmbio	Eixo de saída, tras.	625036208	**6208 N**	... | Cx. S6-90/9,01 + N 70-1B
Câmbio	Eixo intermediário, diant.	001 980 81 02	**331305 A/Q**	... | Cx. S 6-90
Câmbio	Eixo intermediário, diant./tras.	001 981 31 05, 001 981 50 05	**30308 J2/Q**	... | Cx G3/50 - G3/55 – G3/60
Câmbio	Eixo intermediário, tras.	004 981 13 05	**32309 J2/Q**	... | Cx S6-90
Câmbio	Eixo intermediário, tras.	625036009	**6009/C3**	... | Cx S 6-90/9,01 + N 70-1B
Câmbio	Eixo primário	006 981 94 01	**BC1B 322172 A**	... | Cx G3/55-6/8,5
Câmbio	Eixo primário	001 980 98 02	**NUP 314 ECNM/ C3VM014**	... | Cx S 6-90; S 6-90/9,01 + N 70-1B
Câmbio	Eixo primário, diant.	000 981 27 27, 345 981 76 27	**QJ 212 MA/C2**	... | Cx G3/50 – G3/60
Câmbio	Eixo primário, tras.	001 981 17 01	**315070 BR**	... | Cx G3/60-5/7,5
Câmbio	Eixo primário, tras.	003 981 00 01, 688 981 70 01	**316785 AC**	... | Cx G3/60-5/8,5
Câmbio	Eixo secundário, diant./interm.	000 981 12 01	**396139**	... | Cx G3/50 – G3/60
Câmbio	Eixo secundário, tras.	625536314	**6314**	... | Cx S 6-90
Câmbio	Eixo secundário, tras.	001 980 98 02	**6314 N/C3**	... | Cx S 6-90/9,01 + N 70-1B
Câmbio	Eixo secundário, tras.	006 981 95 01	**BC1B 322467/HB3**	... | Cx G3/55-6/8,5
Câmbio	Eixo secundário, tras.	000 981 29 27, 345 981 77 27	**QJ 309/C2**	... | Cx G3/50 – G3/60
Câmbio	Engrenagem, 5ª	006 981 05 10	**K 22X26X13**	... | Cx S 6-90/9,01
Cardan	Cruzeta	•	**VKUA 4547 A**	01...12 | 4x2 | Pos. 2;3;4;5 | Tipo 1
Cardan	Cruzeta	•	**VKUA 4552 A**	91...98 | 4x2 | Pos. 1;2;5 | Tipo 1
Diferencial	Lateral da coroa, dir./esq.	004 981 17 05, 004 981 17 05	**32018 X/Q**	... | Eixo MB HL 4/10 / HL 4/60
Diferencial	Lateral da coroa, dir./esq.	002 981 16 05, 002 981 26 05	**47487/47420 A/Q**	... | Eixo MB HL 4/27
Diferencial	Pinhão, diant.	006 981 17 05	**BT1B 332532 A**	... | Eixo MB HL 4/60 D-10
Diferencial	Pinhão, tras.	006 981 35 05	**BT1B 332600 A**	... | Eixo MB HL 4/60 D-10
Direção	Barra de ligação	345 330 78 03	**VKY 6218**	... | Compr. 1611 mm
Direção	Terminal de direção, dir.	000 330 32 35	**VKY 6182**	... | Rosca dir. | Compr. 120 mm M30 x 1,5
Direção	Terminal de direção, esq.	345 330 72 35	**VKY 6185**	... | Rosca esq. | Compr. 120 mm M30 x 1,5

Posição Grupo	Posição	Nº Montadora	Designação SKF	Observações
MB – 1721				
Eixo dianteiro	Pino da manga de eixo	000 981 80 18, 000 981 83 18	**353118**	... | Eixo 3/8 D-5
Eixo dianteiro	Roda, ext.	002 981 79 05, 003 981 83 05	**33210/Q**	... | Eixo VL 3/8
Eixo dianteiro	Roda, int.	001 981 74 05, 001 981 76 05	**32310 J2/Q**	... | eixo MB VL 4/37 DL-7,1
Eixo dianteiro	Roda, int.	003 981 56 05, 006 981 52 05	**33214/Q**	... | Eixo MB VL 3/8
Eixo traseiro	Roda, ext.	005 981 83 05, 005 981 86 05	**33117/Q**	... | Eixo MB HL 4/10 D-10 / HL 4/060
Eixo traseiro	Roda, ext.	002 981 86 05, 002 981 89 05	**33215/Q**	... | Eixo MB HL 4/10 / HL 4/27
Eixo traseiro	Roda, int.	002 981 90 05, 003 981 86 05	**33019/Q**	... | Eixo MB HL 4/10 / HL 4/27
Eixo traseiro	Roda, int.	005 981 85 05, 014 981 32 05	**33020/Q**	... | Eixo MB HL 4/10 / HL 4/60
Embreagem	Desengate	002 250 65 15	**VKC 4709**	... | Cx. MB G 60 / G 85
Embreagem	Desengate	002 250 65 15, 001 250 99 15	**VKC 4751**	... | Substituição da Cx. MB G 60 / G 85 para Cx. ZF | Mod. OF
Embreagem	Pedal	001 981 63 10	**HK 1616**	... | Mot. OM 366 /A/LA
Motor	Alternador, diant.	004 981 24 25	**6403-2RS1/C3**	... | Mot. OM 366 /A/LA
Motor	Alternador, tras.	002 981 90 25	**62201-2RS1/ C3HTVT193**	... | Mot. OM 366 /A/LA
Motor	Bomba da servo direção, tras.	006 981 57 10	**HK 1712**	... | Mot. OM 366 /A
Motor	Bomba da servo direção, tras.	014 981 80 10	**NK 17/16**	... | Mot. OM 366 A/LA
Motor	Bomba d'água	366 200 04 01	**VKPC 4668**	... | Mot. OM 366 / A / Turbo | s/ tampa traseira | s/ AC | Rotor Ø 95 mm | Reparo VKPC 4702 R
Motor	Bomba d'água	366 200 04 01	**VKPC 4684**	... | Mot. OM 366 / A / Turbo | c/ tampa traseira | s/ AC | Rotor Ø 95 mm | Reparo VKPC 4702 R
Motor	Bomba d'água, diant.	625900209	**6206/C3**	... | Mot. OM 366 /A/LA
Motor	Bomba d'água, tras.	625900208	**6203/C3**	... | Mot. OM 366 /A/LA
Motor	Bomba hidráulica	004 981 96 25	**62204-2RS1**	... |
Motor	Bomba injetora, diant.	720030203	**30203 J2/Q**	... | Mot. OM 366 A/LA
Motor	Bomba injetora, tras.	720030204	**30204 J2/Q**	... | Mot. OM 366 A/LA
Motor	Kit reparo da bomba d'água	366 200 04 01	**VKPC 4702 R**	... | Reparo p/ VKPC 4668/4684 | Mot. OM 366 / A / Turbo | Rotor Ø 95 mm
Motor	Tensionador da correia de serviço	906 200 23 70	**VKMCV 51013**	... | Mot. OM 924 LA
Motor	Virabrequim, ponta	625406204	**6204-2RSH/C3**	... | Mot. OM 366 A/LA
MB – 1723				
Cardan	Cruzeta	•	**VKUA 4546 A**	99...02 | 4x2 | Pos. 1;2;5 | Tipo 3
Diferencial	Lateral da coroa, dir./esq.	001 981 64 05, 001 981 72 05	**32020 X/Q**	99...02 | Eixo MB HL 5/60 DZ-10
Diferencial	Pinhão, apoio	000 981 97 01	**314984**	99...02 | Eixo MB HL 5/60 DZ-10
Eixo dianteiro	Pino da manga de eixo	000 981 80 18, 000 981 83 18	**353118**	99...02 | Eixo MB VL 3/8 D-5
Eixo dianteiro	Roda, ext.	002 981 79 05, 003 981 83 05	**33210/Q**	99...02 | Eixo MB VL 3/8 D-5

Posição Grupo	Posição	Nº Montadora	Designação SKF	Observações
MB – 1723				
Eixo dianteiro	Roda, int.	003 981 56 05, 006 981 52 05	**33214/Q**	99...02 | Eixo MB VL 3/8 D-5
Eixo traseiro	Roda, ext.	002 981 86 05, 002 981 89 05	**33215/Q**	99...02 | Eixo MB HL 5/60 DZ-10
Eixo traseiro	Roda, int.	002 981 90 05, 003 981 86 05	**33019/Q**	99...02 | Eixo MB HL 5/60 DZ-10
Embreagem	Pedal	001 981 63 10	**HK 1616**	99...02 | Mot. OM 366 /A/LA
Motor	Alternador, diant.	004 981 24 25	**6403-2RS1/C3**	99...02 | Mot. OM 366 /A/LA
Motor	Alternador, tras.	002 981 90 25	**62201-2RS1/ C3HTVT193**	99...02 | Mot. OM 366 /A/LA
Motor	Bomba da servo direção, tras.	014 981 80 10	**NK 17/16**	99...02 | Mot. OM 366 A/LA
Motor	Bomba d'água	366 200 68 01	**VKPC 4685**	99...02 | Mot. OM 366 LA Intercooler | c/ tampa traseira | Reparo VKPC 4720 R
Motor	Bomba d'água	366 200 68 01	**VKPC 4900**	99...02 | Mot. OM 366 LA Intercooler | s/ tampa traseira | Reparo VKPC 4720 R
Motor	Bomba d'água, diant.	625900209	**6206/C3**	99...02 | Mot. OM 366 /A/LA
Motor	Bomba d'água, tras.	625900208	**6203/C3**	99...02 | Mot. OM 366 /A/LA
Motor	Bomba hidráulica	004 981 96 25	**62204-2RS1**	99...02 |
Motor	Bomba injetora, diant.	720030203	**30203 J2/Q**	99...02 | Mot. OM 366 A/LA
Motor	Bomba injetora, tras.	720030204	**30204 J2/Q**	99...02 | Mot. OM 366 A/LA
Motor	Kit reparo da bomba d'água	366 200 68 01	**VKPC 4720 R**	99...02 | Reparo p/ VKPC 4685/4900 | Mot. OM 366 LA Intercooler
Motor	Virabrequim, ponta	625406204	**6204-2RSH/C3**	99...02 | Mot. OM 366 A/LA
MB – 1728				
Motor	Polia da correia de serviço	000 202 04 19	**VKM 4921**	0303...0606 | Mot. OM 906
Motor	Polia da correia de serviço	457 200 31 70	**VKM 4929**	0303...0606 | Mot. OM 906 LA | c/ AC | Polia Lisa | Refil p/ VKMCV 51008
Motor	Polia da correia de serviço	457 200 30 70	**VKM 4930**	0303...0606 | Mot. OM 906 LA | s/ AC | Polia Estriada | Refil p/ VKMCV 51007
Motor	Tensionador da correia de serviço	906 200 02 70	**VKM 4784**	0303...0606 | Mot. OM 906 LA
Motor	Tensionador da correia de serviço	906 200 46 70	**VKMCV 51006**	0303...0606 | Mot. OM 906 LA
Motor	Tensionador da correia de serviço	457 200 30 70	**VKMCV 51007**	0303...0606 | Mot. OM 906 LA
Motor	Tensionador da correia de serviço	457 200 31 70	**VKMCV 51008**	0303...0606 | Mot. OM 906 LA
Motor	Tensionador da correia de serviço	906 200 06 70	**VKMCV 51011**	0303...0606 | Mot. OM 906 LA
Motor	Tensionador da correia de serviço	906 200 18 70	**VKMCV 51012**	0303...0606 | Mot. OM 906 LA
Motor	Tensionador da correia de serviço	906 200 26 70	**VKMCV 51014**	0303...0606 | Mot. OM 906 LA
MB – 1819				
Caixa de transferência	Eixo de saída dianteiro, tras.	005 981 34 05, 005 981 43 05	**33113 R/Q**	... | ZG 500 - 3W/1,64 - 3W/1,85
Caixa de transferência	Eixo de saída traseiro, diant.	19810227	**6211 N/C3**	... | ZG 500 - 3W/1,64 - 3W/1,85

Posição Grupo	Posição	Nº Montadora	Designação SKF	Observações
MB – 1819				
Caixa de transferência	Eixo de saída traseiro, tras.	001 981 58 12	**K 25X33X20**	... | ZG 500 - 3W/1,64 - 3W/1,85
Caixa de transferência	Eixo intermediário, diant.	002 981 79 05, 003 981 83 05	**33210/Q**	... | ZG 500 - 3W/1,64 - 3W/1,85
Caixa de transferência	Eixo intermediário, tras.	005 981 28 05	**33212/Q**	... | ZG 500 - 3W/1,64 - 3W/1,85
Caixa de transferência	Eixo primário inferior, tras.	002 981 93 05, 003 981 43 05	**33011/QVB500**	... | ZG 500 - 3W/1,64 - 3W/1,85
Caixa de transferência	Eixo primário superior, diant.	002 981 79 05, 003 981 83 05	**33210/Q**	... | ZG 500 - 3W/1,64 - 3W/1,85
Caixa de transferência	Eixo primário superior, tras.	003 981 57 05	**33209/Q**	... | ZG 500 - 3W/1,64 - 3W/1,85
Câmbio	Eixo secundário, tras.	001 980 98 02	**6314 N/C3**	... | Mot. 719650
Câmbio	Engrenagem, 5ª	001 981 00 10	**RNA 4908**	... | Mot. 719650
Diferencial	Divisor de torque, diant.	625036312	**6312/C3**	... | Eixo MB HD 4/21 / HD 4/22
Diferencial	Divisor de torque, interm.	625036014	**6014/C3**	... | Eixo MB HD 4/21 / HD 4/22
Diferencial	Divisor de torque, tras.	625036211	**6211/C3**	... | Eixo MB HD 4/21 / HD 4/22
Diferencial	eixo propulsor, int,ext	003 981 59 10	**NKS 55**	... | Eixo MB AL 4/6 | 733099
Diferencial	Lateral da coroa, dir.	002 981 16 05, 002 981 26 05	**47487/47420 A/Q**	... | Eixo MB AL 4/6
Diferencial	Lateral da coroa, dir./esq.	004 981 32 05	**331964/Q**	... | Eixo MB HD 4/21 / HD 4/22
Diferencial	Lateral da coroa, esq.	004 981 32 05	**331964/Q**	... | Eixo MB AL 4/6
Diferencial	Pinhão, apoio	000 980 75 02, 002 981 82 05	**33111/Q**	... | Eixo MB AL 4/6 | 733099
Diferencial	Pinhão, diant./tras.	002 981 11 05	**330632 C/Q**	... | Eixo MB AL 4/6 733099 até 534291
Diferencial	Pinhão, diant./tras.	002 981 11 05	**330632 C/Q**	... | Eixo MB HD 4/21 / HD 4/22
Diferencial	Pino da manga de eixo	001 981 39 18	**353166 B/HA3**	... | Eixo MB AL 4/6
Diferencial	Suporte da mola, int.	000 981 61 05	**497/492 A/Q**	... | Eixo HD 4/21 / HD 4/22
Direção	Rosca sem fim	001 981 20 10	**AXK 4565**	... | 766100/110
Direção	Setor, ponta	001 981 60 10	**NK 45/20 TN**	... | 766100/110
Direção	Setor, tampa	001 981 61 10	**NK 40/30**	... | 766100/110
Eixo dianteiro	Assento da barra de torção	000 981 07 31	**GE 20 ES**	... | Eixo MB AL 4/6 S6
Eixo dianteiro	Roda, ext.	005 981 14 05	**32017 X/Q**	... | Eixo MB AL 4/6 S6
Eixo dianteiro	Roda, int.	002 981 90 05, 003 981 86 05	**33019/Q**	... | Eixo MB AL 4/6 S6
Eixo traseiro	Roda, ext.	002 981 86 05, 002 981 89 05	**33215/Q**	... | Eixo MB HD 4/21 / HD 4/22
Eixo traseiro	Roda, int.	002 981 90 05, 003 981 86 05	**33019/Q**	... | Eixo MB HD 4/21 / HD 4/22
Embreagem	Desengate	321 250 00 15	**VKC 4752**	... | c/ cubo
Motor	Alternador, tras.	002 981 90 25	**62201-2RS1/ C3HTVT193**	76...84 | Mot OM 355 (desde Nº74526)
Motor	Bomba d'água	345 200 71 01	**VKPC 4678**	76...84 | Mot. OM 355 asp. 5 Cil. | s/ AC | Rotor Ø 115 mm | Reparo VKPC 4693 R
Motor	Bomba d'água	345 200 02 01	**VKPC 4679**	76...84 | Mot. OM 355 Tur. 6 Cil | s/ AC | Rotor Ø 120,5 mm | Reparo VKPC 4699 R
Motor	Bomba d'água, diant.	625900209	**6206/C3**	76...84 | Mot. OM 355 A
Motor	Bomba d'água, tras.	001 981 96 01	**NU 303 ECP**	76...84 | Mot. OM 355 A

Posição Grupo	Posição	Nº Montadora	Designação SKF	Observações
MB – 1819				
Motor	Bomba injetora, diant./tras.	720032205	**32205 BJ2/Q**	76...84 | 345913
Motor	Bomba injetora, tras.	625016016	**16016**	76...84 | Exceto Mot. OM 457 LA
Motor	Compressor, diant.	541240004	**NJ 305 ECP/C3**	76...84 | Mot. OM 355 A
Motor	Kit reparo da bomba d'água	345 200 71 01	**VKPC 4693 R**	76...84 | Reparo p/ VKPC 4678 | Mot. OM 355 asp. 5 Cil.
Motor	Kit reparo da bomba d'água	345 200 02 01	**VKPC 4699 R**	76...84 | Reparo p/ VKPC 4679 | Mot. OM 355 Tur. 6 Cil.
Motor	Virabrequim, ponta	625406205	**6205-2RS1**	76...84 | Mot OM 355 A
MB – 1820				
Caixa de transferência	Eixo de saída dianteiro, tras.	005 981 34 05, 005 981 43 05	**33113 R/Q**	... | ZG 500 - 3W/1,64 - 3W/1,85
Caixa de transferência	Eixo de saída traseiro, diant.	19810227	**6211 N/C3**	... | ZG 500 - 3W/1,64 - 3W/1,85
Caixa de transferência	Eixo de saída traseiro, tras.	001 981 58 12	**K 25X33X20**	... | ZG 500 - 3W/1,64 - 3W/1,85
Caixa de transferência	Eixo intermediário, diant.	002 981 79 05, 003 981 83 05	**33210/Q**	... | ZG 500 - 3W/1,64 - 3W/1,85
Caixa de transferência	Eixo intermediário, tras.	005 981 28 05	**33212/Q**	... | ZG 500 - 3W/1,64 - 3W/1,85
Caixa de transferência	Eixo primário inferior, tras.	002 981 93 05, 003 981 43 05	**33011/QVB500**	... | ZG 500 - 3W/1,64 - 3W/1,85
Caixa de transferência	Eixo primário superior, diant.	002 981 79 05, 003 981 83 05	**33210/Q**	... | ZG 500 - 3W/1,64 - 3W/1,85
Caixa de transferência	Eixo primário superior, tras.	003 981 57 05	**33209/Q**	... | ZG 500 - 3W/1,64 - 3W/1,85
Câmbio	Eixo secundário, tras.	001 980 98 02	**6314 N/C3**	... | Mot. 719650
Câmbio	Engrenagem, 5ª	001 981 00 10	**RNA 4908**	... | Mot. 719650
Diferencial	Divisor de torque, diant.	625036312	**6312/C3**	... | Eixo MB HD 4/21 / HD 4/22
Diferencial	Divisor de torque, interm.	625036014	**6014/C3**	... | Eixo MB HD 4/21 / HD 4/22
Diferencial	Divisor de torque, tras.	625036211	**6211/C3**	... | Eixo MB HD 4/21 / HD 4/22
Diferencial	eixo propulsor, int,ext	003 981 59 10	**NKS 55**	... | Eixo MB AL 4/6 | 733099
Diferencial	Lateral da coroa, dir.	002 981 16 05, 002 981 26 05	**47487/47420 A/Q**	... | Eixo MB AL 4/6
Diferencial	Lateral da coroa, dir./esq.	004 981 32 05	**331964/Q**	... | Eixo MB HD 4/21 / HD 4/22
Diferencial	Lateral da coroa, esq.	004 981 32 05	**331964/Q**	... | Eixo MB AL 4/6
Diferencial	Pinhão, apoio	000 980 75 02, 002 981 82 05	**33111/Q**	... | Eixo MB AL 4/6 | 733099
Diferencial	Pinhão, diant./tras.	002 981 11 05	**330632 C/Q**	... | Eixo MB AL 4/6 733099 até 534291
Diferencial	Pinhão, diant./tras.	002 981 11 05	**330632 C/Q**	... | Eixo MB HD 4/21 / HD 4/22
Diferencial	Pino da manga de eixo	001 981 39 18	**353166 B/HA3**	... | Eixo MB AL 4/6
Diferencial	Suporte da mola, int.	000 981 61 05	**497/492 A/Q**	... | Eixo HD 4/21 / HD 4/22
Direção	Rosca sem fim	001 981 20 10	**AXK 4565**	... | 766100/110
Direção	Setor, ponta	001 981 60 10	**NK 45/20 TN**	... | 766100/110
Direção	Setor, tampa	001 981 61 10	**NK 40/30**	... | 766100/110
Eixo dianteiro	Assento da barra de torção	000 981 07 31	**GE 20 ES**	... | Eixo MB AL 4/6 S6
Eixo dianteiro	Roda, ext.	005 981 14 05	**32017 X/Q**	... | Eixo MB AL 4/6 S6

Posição Grupo	Posição	Nº Montadora	Designação SKF	Observações
MB – 1820				
Eixo dianteiro	Roda, int.	002 981 90 05, 003 981 86 05	**33019/Q**	... | Eixo MB AL 4/6 S6
Eixo traseiro	Roda, ext.	002 981 86 05, 002 981 89 05	**33215/Q**	... | Eixo MB HD 4/21 / HD 4/22
Eixo traseiro	Roda, int.	002 981 90 05, 003 981 86 05	**33019/Q**	... | Eixo MB HD 4/21 / HD 4/22
Embreagem	Desengate	321 250 00 15	**VKC 4752**	... | c/ cubo
Motor	Alternador, tras.	002 981 90 25	**62201-2RS1/ C3HTVT193**	76...84 | Mot OM 355 (desde Nº74526)
Motor	Bomba d'água	345 200 71 01	**VKPC 4678**	76...84 | Mot. OM 355 asp. 5 Cil. | s/ AC | Rotor Ø 115 mm | Reparo VKPC 4693 R
Motor	Bomba d'água	345 200 02 01	**VKPC 4679**	76...84 | Mot. OM 355 Tur. 6 Cil | s/ AC | Rotor Ø 120,5 mm | Reparo VKPC 4699 R
Motor	Bomba d'água, diant.	625900209	**6206/C3**	76...84 | Mot. OM 355 A
Motor	Bomba d'água, tras.	001 981 96 01	**NU 303 ECP**	76...84 | Mot. OM 355 A
Motor	Bomba injetora, diant./tras.	720032205	**32205 BJ2/Q**	76...84 | 345913
Motor	Bomba injetora, tras.	625016016	**16016**	76...84 | Exceto Mot. OM 457 LA
Motor	Compressor, diant.	541240004	**NJ 305 ECP/C3**	76...84 | Mot. OM 355 A
Motor	Kit reparo da bomba d'água	345 200 71 01	**VKPC 4693 R**	76...84 | Reparo p/ VKPC 4678 | Mot. OM 355 asp. 5 Cil.
Motor	Kit reparo da bomba d'água	345 200 02 01	**VKPC 4699 R**	76...84 | Reparo p/ VKPC 4679 | Mot. OM 355 Tur. 6 Cil.
Motor	Virabrequim, ponta	625406205	**6205-2RS1**	76...84 | Mot OM 355 A
MB – 1924				
Câmbio	Corpo sincronizador, tras.	625536213	**6213 N/C3**	76...84 | Cx 4S-120 GP
Câmbio	Eixo primário	002 981 72 01	**BC1B 322162**	76...84 | Cx 4S-120 GP / 4K-121 GP
Câmbio	Eixo secundário, tras.	002 981 87 01	**NUP 311 ECNM/C3**	76...84 | Cx 4S-120 GP / 4K-121 GP
Cardan	Cruzeta	•	**VKUA 4552 A**	76...84 | 4x2 | Pos. 2;5 | Tipo 1
Cardan	Cruzeta	•	**VKUA 4557 A**	76...84 | 4x2 | Pos. 2;5 | Tipo 1
Diferencial	Lateral da coroa, dir./esq.	003 981 30 05, 003 981 32 05	**33115/Q**	76...84 | Eixo MB HL 7/015 D-13
Diferencial	Pinhão, diant.	002 981 45 05, 003 981 06 05	**31313 J2/QCL7C**	76...84 | Eixo MB HL 7/015 D-13
Diferencial	Pinhão, tras.	003 981 31 05	**32314 BJ2/QCL7C**	76...84 | Eixo MB HL 7/015 D-13
Direção	Rosca sem fim	001 981 20 10	**AXK 4565**	76...84 | Ver. LS
Direção	Terminal de direção, esq.	350 330 72 35, 350 330 74 35	**VKY 6190**	76...84 | Rosca dir. | Compr. 120 mm
Direção	Terminal de direção, esq.	000 460 06 48	**VKY 6220**	76...84 | Rosca esq. | Compr. 120 mm, M30x1,5
Eixo dianteiro	Pino da manga de eixo	001 981 80 18	**353150 A**	76...84 | Eixo VL 4/10 D-7,5
Eixo dianteiro	Roda, ext.	002 981 79 05, 003 981 83 05	**32310 J2/Q**	76...84 | Eixo MB VL 4/10 D-7 | A partir do eixo 2100061
Eixo dianteiro	Roda, ext.	002 981 79 05, 003 981 83 05	**33210/Q**	76...84 | Eixo MB VL 4/10 D-7 | Até eixo 2100060
Eixo dianteiro	Roda, int.	004 981 24 05	**331933/Q**	76...84 | Eixo MB VL 4/10 D-7 | Até eixo 2100060
Eixo dianteiro	Roda, int.	005 981 30 05	**332330 B/Q**	76...84 | Eixo MB VL 4/10 D-7 | A partir do eixo 2100061
Eixo traseiro	Roda, ext.	003 981 56 05, 006 981 52 05	**30220 J2**	76...84 | Eixo MB HL 7/015

Posição Grupo	Posição	Nº Montadora	Designação SKF	Observações
MB – 1924				
Eixo traseiro	Roda, int.	004 981 07 05	**33022**	76...84 | Eixo MB HL 7/015
Embreagem	Apoio	625406205	**6205-2RS1**	76...84 | 345910/912/913
Embreagem	Desengate	000 250 74 15, 000 250 77 15	**VKC 4628**	76...84 | OM 355 / A
Freio	Rolamento de articulação	000 981 60 31	**365433 BD**	76...84 | Eixo MB HL 7/015 D-13
Motor	Alternador, tras.	002 981 90 25	**62201-2RS1/ C3HTVT193**	76...84 | Mot OM 355 (desde Nº74526)
Motor	Bomba d'água	345 200 71 01	**VKPC 4678**	76...84 | Mot. OM 355 asp. 5 Cil. | s/ AC | Rotor Ø 115 mm | Reparo VKPC 4693 R
Motor	Bomba d'água	345 200 02 01	**VKPC 4679**	76...84 | Mot. OM 355 Tur. 6 Cil | s/ AC | Rotor Ø 120,5 mm | Reparo VKPC 4699 R
Motor	Bomba d'água, diant.	625900209	**6206/C3**	76...84 | Mot. OM 355 A
Motor	Bomba d'água, tras.	001 981 96 01	**NU 303 ECP**	76...84 | Mot. OM 355 A
Motor	Bomba injetora, diant./tras.	720032205	**32205 BJ2/Q**	76...84 | 345913
Motor	Bomba injetora, tras.	625016016	**16016**	76...84 | Exceto Mot. OM 457 LA
Motor	Compressor, diant.	541240004	**NJ 305 ECP/C3**	76...84 | Mot. OM 355 A
Motor	Kit reparo da bomba d'água	345 200 71 01	**VKPC 4693 R**	76...84 | Reparo p/ VKPC 4678 | Mot. OM 355 Asp. 5 Cil.
Motor	Kit reparo da bomba d'água	345 200 02 01	**VKPC 4699 R**	76...84 | Reparo p/ VKPC 4679 | Mot. OM 355 Tur. 6 Cil.
Motor	Virabrequim, ponta	625406205	**6205-2RS1**	76...84 | Mot OM 355 A
MB – 1929				
Câmbio	Eixo primário	007 981 18 01	**BC1B 322161**	85...88 | Cx. MB 16 S-130
Câmbio	Engrenagem, planetária	000 981 30 20	**61915**	85...88 | Cx. MB 16 S-130
Câmbio	Tampa, tras.	000 981 29 20	**6218/C3**	85...88 | Cx. MB 16 S-130
Cardan	Cruzeta	•	**VKUA 4557 A**	85...88 | 4x2 | Pos. 2;5 | Tipo 1
Diferencial	Lateral da coroa, dir./esq.	003 981 30 05, 003 981 32 05	**33115/Q**	85...88 | Eixo MB HL 7/015 D-13
Diferencial	Pinhão, diant.	002 981 45 05, 003 981 06 05	**31313 J2/QCL7C**	85...88 | Eixo MB HL 7/015 D-13
Diferencial	Pinhão, tras.	003 981 31 05	**32314 BJ2/QCL7C**	85...88 | Eixo MB HL 7/015 D-13
Direção	Rosca sem fim	001 981 20 10	**AXK 4565**	85...88 | Ver. LS
Direção	Terminal de direção, esq.	350 330 72 35, 350 330 74 35	**VKY 6190**	85...88 | Rosca dir. | Compr. 120 mm
Direção	Terminal de direção, esq.	000 460 06 48	**VKY 6220**	85...88 | Rosca esq. | Compr. 120 mm, M30x1,5
Eixo dianteiro	Pino da manga de eixo	001 981 80 18	**353150 A**	85...88 | Eixo MB VL 4/9 D-7
Eixo dianteiro	Roda, ext.	002 981 79 05, 003 981 83 05	**32310 J2/Q**	85...88 | Eixo MB VL 4/9 D-7 | A partir do eixo 2100061
Eixo dianteiro	Roda, ext.	002 981 79 05, 003 981 83 05	**33210/Q**	85...88 | Eixo MB VL 4/9 D-7 | Até eixo 2100060
Eixo dianteiro	Roda, int.	004 981 24 05	**331933/Q**	85...88 | Eixo MB VL 4/9 D-7 | Até eixo 2100060
Eixo dianteiro	Roda, int.	005 981 30 05	**332330 B/Q**	85...88 | Eixo MB VL 4/9 D-7 | A partir do eixo 2100061
Eixo traseiro	Roda, ext.	003 981 56 05, 006 981 52 05	**30220 J2**	85...88 | Eixo MB HL 7/015 D-13
Eixo traseiro	Roda, int.	004 981 07 05	**33022**	85...88 | Eixo MB HL 7/015 D-13
Embreagem	Apoio	625406205	**6205-2RS1**	85...88 | 345910/912/913

Posição Grupo	Posição	Nº Montadora	Designação SKF	Observações
MB – 1929				
Embreagem	Garfo, acionador	009 981 04 10	**HK 3016**	85...88 | Ver. LS
Freio	Rolamento de articulação	000 981 60 31	**365433 BD**	85...88 | Eixo MB HL 7/015 D-13
Motor	Alternador, tras.	89810705	**6201-2RSH/C3GJN**	85...88 |
Motor	Alternador, tras.	002 981 90 25	**62201-2RS1/ C3HTVT193**	85...88 | Mot OM 355 (desde Nº74526)
Motor	Bomba d'água	345 200 02 01	**VKPC 4679**	80...92 | Mot. OM 355 Tur. 6 Cil | s/ AC | Rotor Ø 120,5 mm | Reparo VKPC 4699 R
Motor	Bomba d'água	345 200 02 01	**VKPC 4679**	85...88 | Mot. OM 355 Tur. 6 Cil | s/ AC | Rotor Ø 120,5 mm | Reparo VKPC 4699 R
Motor	Bomba d'água, diant.	625900209	**6206/C3**	85...88 | Mot. OM 355 A
Motor	Bomba d'água, tras.	001 981 96 01	**NU 303 ECP**	85...88 | Mot. OM 355 A
Motor	Bomba injetora, diant./tras.	720032205	**32205 BJ2/Q**	85...88 | 345913
Motor	Bomba injetora, tras.	625016016	**16016**	85...88 |
Motor	Compressor, diant.	541240004	**NJ 305 ECP/C3**	85...88 | Mot. OM 355 A
Motor	Kit reparo da bomba d'água	345 200 02 01	**VKPC 4699 R**	80...92 | Reparo p/ VKPC 4679 | Mot. OM 355 Tur. 6 Cil.
Motor	Kit reparo da bomba d'água	345 200 02 01	**VKPC 4699 R**	85...88 | Reparo p/ VKPC 4679 | Mot. OM 355 Tur. 6 Cil.
Motor	Virabrequim, ponta	625406205	**6205-2RS1**	85...88 | Mot OM 355 A
MB – 1932				
Câmbio	Eixo primário	007 981 18 01	**BC1B 322161**	85...88 | Cx. MB 16 S-130
Câmbio	Engrenagem, planetária	000 981 30 20	**61915**	85...88 | Cx. MB 16 S-130
Câmbio	Tampa, tras.	000 981 29 20	**6218/C3**	85...88 | Cx. MB 16 S-130
Cardan	Cruzeta	•	**VKUA 4557 A**	85...88 | 4x2 | Pos. 2;5 | Tipo 1
Diferencial	Lateral da coroa, dir./esq.	003 981 30 05, 003 981 32 05	**33115/Q**	85...88 | Eixo MB HL 7/015 D-13
Diferencial	Pinhão, diant.	002 981 45 05, 003 981 06 05	**31313 J2/QCL7C**	85...88 | Eixo MB HL 7/015 D-13
Diferencial	Pinhão, tras.	003 981 31 05	**32314 BJ2/QCL7C**	85...88 | Eixo MB HL 7/015 D-13
Direção	Rosca sem fim	001 981 20 10	**AXK 4565**	85...88 | Ver. LS
Direção	Terminal de direção, esq.	350 330 72 35, 350 330 74 35	**VKY 6190**	85...88 | Rosca dir. | Compr. 120 mm
Direção	Terminal de direção, esq.	000 460 06 48	**VKY 6220**	85...88 | Rosca esq. | Compr. 120 mm, M30x1,5
Eixo dianteiro	Pino da manga de eixo	001 981 80 18	**353150 A**	85...88 | Eixo MB VL 4/9 D-7
Eixo dianteiro	Roda, ext.	002 981 79 05, 003 981 83 05	**32310 J2/Q**	85...88 | Eixo MB VL 4/9 D-7 | A partir do eixo 2100061
Eixo dianteiro	Roda, ext.	002 981 79 05, 003 981 83 05	**33210/Q**	85...88 | Eixo MB VL 4/9 D-7 | Até eixo 2100060
Eixo dianteiro	Roda, int.	004 981 24 05	**331933/Q**	85...88 | Eixo MB VL 4/9 D-7 | Até eixo 2100060
Eixo dianteiro	Roda, int.	005 981 30 05	**332330 B/Q**	85...88 | Eixo MB VL 4/9 D-7 | A partir do eixo 2100061
Eixo traseiro	Roda, ext.	003 981 56 05, 006 981 52 05	**30220 J2**	85...88 | Eixo MB HL 7/015 D-13
Eixo traseiro	Roda, int.	004 981 07 05	**33022**	85...88 | Eixo MB HL 7/015 D-13
Embreagem	Apoio	625406205	**6205-2RS1**	85...88 | 345910/912/913
Embreagem	Desengate	•	**VKC 4718**	... |
Embreagem	Garfo, acionador	009 981 04 10	**HK 3016**	85...88 | Ver. LS

Posição Grupo	Posição	Nº Montadora	Designação SKF	Observações
MB – 1932				
Freio	Rolamento de articulação	000 981 60 31	**365433 BD**	85...88 | Eixo MB HL 7/015 D-13
Motor	Alternador, tras.	89810705	**6201-2RSH/C3GJN**	85...88 |
Motor	Alternador, tras.	002 981 90 25	**62201-2RS1/ C3HTVT193**	85...88 | Mot OM 355 (desde Nº74526)
Motor	Bomba d'água, diant.	625900209	**6206/C3**	85...88 | Mot. OM 355 A
Motor	Bomba d'água, tras.	001 981 96 01	**NU 303 ECP**	85...88 | Mot. OM 355 A
Motor	Bomba injetora, diant./tras.	720032205	**32205 BJ2/Q**	85...88 | 345913
Motor	Bomba injetora, tras.	625016016	**16016**	85...88 |
Motor	Compressor, diant.	541240004	**NJ 305 ECP/C3**	85...88 | Mot. OM 355 A
Motor	Virabrequim, ponta	625406205	**6205-2RS1**	85...88 | Mot OM 355 A
Tomada de força	Eixo de saída, diant.	001 981 49 10	**K 16X22X16**	85...88 | Cx. MB 16 S-130
Tomada de força	Eixo de saída, tras.	625036208	**6208 N**	85...88 | Cx. MB 16 S-130
Tomada de força	Eixo intermediário, tras.	625036009	**6009/C3**	85...88 | Cx. MB 16 S-130
MB – 1933				
Câmbio	Eixo primário	007 981 18 01	**BC1B 322161**	88...91 | Cx. MB 16 S-130
Câmbio	Engrenagem, planetária	000 981 30 20	**61915**	88...91 | Cx. MB 16 S-130
Câmbio	Tampa, tras.	000 981 29 20	**6218/C3**	88...91 | Cx. MB 16 S-130
Cardan	Cruzeta	•	**VKUA 4557 A**	88...91 | 4x2 | Pos. 2;5 | Tipo 1
Diferencial	Lateral da coroa, dir./esq.	003 981 30 05, 003 981 32 05	**33115/Q**	88...91 | Eixo MB HL 7/015 D-13
Diferencial	Pinhão, diant.	002 981 45 05, 003 981 06 05	**31313 J2/QCL7C**	88...91 | Eixo MB HL 7/015 D-13
Diferencial	Pinhão, tras.	003 981 31 05	**32314 BJ2/QCL7C**	88...91 | Eixo MB HL 7/015 D-13
Direção	Rosca sem fim	001 981 20 10	**AXK 4565**	88...91 | Ver. LS
Direção	Terminal de direção, esq.	350 330 72 35, 350 330 74 35	**VKY 6190**	88...91 | Rosca dir. | Compr. 120 mm
Direção	Terminal de direção, esq.	000 460 06 48	**VKY 6220**	88...91 | Rosca esq. | Compr. 120 mm, M30x1,5
Eixo dianteiro	Pino da manga de eixo	001 981 78 18	**353056 B**	88...91 | Eixo MB VL 4/10 D-7
Eixo dianteiro	Pino da manga de eixo	001 981 80 18	**353150 A**	88...91 | Eixo MB VL 4/10 D-7 (2ª Reposição)
Eixo dianteiro	Roda, ext.	002 981 79 05, 003 981 83 05	**33210/Q**	88...91 | Eixo MB VL 4/10 D-7
Eixo dianteiro	Roda, int.	004 981 24 05	**331933/Q**	88...91 | Eixo MB VL 4/10 D-7
Eixo traseiro	Roda, ext.	003 981 56 05, 006 981 52 05	**30220 J2**	88...91 | Eixo MB HL 7/015 D-13
Eixo traseiro	Roda, int.	004 981 07 05	**33022**	88...91 | Eixo MB HL 7/015 D-13
Embreagem	Apoio	625406205	**6205-2RS1**	88...91 | 345910/912/913
Embreagem	Garfo, acionador	009 981 04 10	**HK 3016**	88...91 | Ver. LS
Freio tras.	Rolamento de articulação	000 981 60 31	**365433 BD**	88...91 | Eixo MB HL 7/015 D-13
Motor	Alternador, tras.	89810705	**6201-2RSH/C3GJN**	88...91 |
Motor	Alternador, tras.	002 981 90 25	**62201-2RS1/ C3HTVT193**	88...91 | Mot. OM 355 (desde Nº74526)
Motor	Bomba d'água, diant.	625900209	**6206/C3**	88...91 | Mot. OM 355 A
Motor	Bomba d'água, tras.	001 981 96 01	**NU 303 ECP**	88...91 | Mot. OM 355 A

Posição Grupo	Posição	Nº Montadora	Designação SKF	Observações
MB – 1933				
Motor	Bomba injetora, diant./tras.	720032205	**32205 BJ2/Q**	88...91 | 345913
Motor	Compressor, diant.	541240004	**NJ 305 ECP/C3**	88...91 | Mot. OM 355 A
Motor	Virabrequim, ponta	625406205	**6205-2RS1**	88...91 | Mot. OM 355 A
Tomada de força	Eixo de saída, diant.	001 981 49 10	**K 16X22X16**	88...91 | Cx. MB 16 S-130
Tomada de força	Eixo de saída, tras.	625036208	**6208 N**	88...91 | Cx. MB 16 S-130
Tomada de força	Eixo intermediário, tras.	625036009	**6009/C3**	88...91 | Cx. MB 16 S-130
MB – 1934				
Câmbio	Eixo primário	007 981 18 01	**BC1B 322161**	88...91 | Cx. MB 16 S-130
Câmbio	Engrenagem, planetária	000 981 30 20	**61915**	88...91 | Cx. MB 16 S-130
Câmbio	Tampa, tras.	000 981 29 20	**6218/C3**	88...91 | Cx. MB 16 S-130
Cardan	Cruzeta	•	**VKUA 4557 A**	88...91 | 4x2 | Pos. 2;5 | Tipo 1
Diferencial	Lateral da coroa, dir./esq.	003 981 30 05, 003 981 32 05	**33115/Q**	88...91 | Eixo MB HL 7/015 D-13
Diferencial	Pinhão, diant.	002 981 45 05, 003 981 06 05	**31313 J2/QCL7C**	88...91 | Eixo MB HL 7/015 D-13
Diferencial	Pinhão, tras.	003 981 31 05	**32314 BJ2/QCL7C**	88...91 | Eixo MB HL 7/015 D-13
Direção	Rosca sem fim	001 981 20 10	**AXK 4565**	88...91 | Ver. LS
Direção	Terminal de direção, esq.	350 330 72 35, 350 330 74 35	**VKY 6190**	88...91 | Rosca dir. | Compr. 120 mm
Direção	Terminal de direção, esq.	000 460 06 48	**VKY 6220**	88...91 | Rosca esq. | Compr. 120 mm, M30x1,5
Eixo dianteiro	Pino da manga de eixo	001 981 78 18	**353056 B**	88...91 | Eixo MB VL 4/10 D-7
Eixo dianteiro	Pino da manga de eixo	001 981 80 18	**353150 A**	88...91 | Eixo MB VL 4/10 D-7 (2ª Reposição)
Eixo dianteiro	Roda, ext.	002 981 79 05, 003 981 83 05	**33210/Q**	88...91 | Eixo MB VL 4/10 D-7
Eixo dianteiro	Roda, int.	004 981 24 05	**331933/Q**	88...91 | Eixo MB VL 4/10 D-7
Eixo traseiro	Roda, ext.	003 981 56 05, 006 981 52 05	**30220 J2**	88...91 | Eixo MB HL 7/015 D-13
Eixo traseiro	Roda, int.	004 981 07 05	**33022**	88...91 | Eixo MB HL 7/015 D-13
Embreagem	Apoio	625406205	**6205-2RS1**	88...91 | 345910/912/913
Embreagem	Garfo, acionador	009 981 04 10	**HK 3016**	88...91 | Ver. LS
Freio tras.	Rolamento de articulação	000 981 60 31	**365433 BD**	88...91 | Eixo MB HL 7/015 D-13
Motor	Alternador, tras.	89810705	**6201-2RSH/C3GJN**	88...91 |
Motor	Alternador, tras.	002 981 90 25	**62201-2RS1/ C3HTVT193**	88...91 | Mot. OM 355 (desde Nº74526)
Motor	Bomba d'água, diant.	625900209	**6206/C3**	88...91 | Mot. OM 355 A
Motor	Bomba d'água, tras.	001 981 96 01	**NU 303 ECP**	88...91 | Mot. OM 355 A
Motor	Bomba injetora, diant./tras.	720032205	**32205 BJ2/Q**	88...91 | 345913
Motor	Compressor, diant.	541240004	**NJ 305 ECP/C3**	88...91 | Mot. OM 355 A
Motor	Virabrequim, ponta	625406205	**6205-2RS1**	88...91 | Mot. OM 355 A
Tomada de força	Eixo de saída, diant.	001 981 49 10	**K 16X22X16**	88...91 | Cx. MB 16 S-130
Tomada de força	Eixo de saída, tras.	625036208	**6208 N**	88...91 | Cx. MB 16 S-130
Tomada de força	Eixo intermediário, tras.	625036009	**6009/C3**	88...91 | Cx. MB 16 S-130

Posição Grupo	Posição	Nº Montadora	Designação SKF	Observações
MB – 1935				
Câmbio	Eixo intermediário, tras.	001 981 74 05, 001 981 76 05	**32310 J2/Q**	90...95 | Cx. MB 16 S-1650
Câmbio	Eixo primário, diant.	007 981 18 01	**BC1B 322161**	90...95 | Cx. MB 16 S-1650 / 16 S-130
Câmbio	Engrenagem, planetária	000 981 30 20	**61915**	90...95 | Cx. MB 16 S-130
Câmbio	Engrenagem, planetária	000 981 31 20	**61916**	90...95 | Cx. MB 16 S-1650
Câmbio	Tampa, tras.	000 981 29 20	**6218/C3**	90...95 | Cx. MB 16 S-1650 / 16 S-130
Cardan	Cruzeta	•	**VKUA 4557 A**	90...95 | 4x2 | Pos. 2;5 | Tipo 1
Cardan	Cruzeta	000 410 16 28	**VKUA 4714 A**	90...95 | Tipo 1
Diferencial	Lateral da coroa, dir./esq.	003 981 30 05, 003 981 32 05	**33115/Q**	90...95 | Eixo MB HL 7/015 D-13
Diferencial	Pinhão, diant.	002 981 45 05, 003 981 06 05	**31313 J2/QCL7C**	90...95 | Eixo MB HL 7/015 D-13
Diferencial	Pinhão, tras.	003 981 31 05	**32314 BJ2/QCL7C**	90...95 | Eixo MB HL 7/015 D-13
Direção	Rosca sem fim	001 981 20 10	**AXK 4565**	90...95 | Ver. LS
Direção	Terminal de direção, esq.	350 330 72 35, 350 330 74 35	**VKY 6190**	90...95 | Rosca dir. | Compr. 120 mm
Direção	Terminal de direção, esq.	000 460 06 48	**VKY 6220**	90...95 | Rosca esq. | Compr. 120 mm, M30x1,5
Eixo dianteiro	Pino da manga de eixo	001 981 78 18	**353056 B**	90...95 | Eixo MB VL 4/10 D-7,1
Eixo dianteiro	Pino da manga de eixo	001 981 80 18	**353150 A**	90...95 | Eixo MB VL 4/10 D-7,1 (2ª Reposição)
Eixo dianteiro	Roda, ext.	002 981 79 05, 003 981 83 05	**33210/Q**	90...95 | Eixo MB VL 4/10 D-7
Eixo dianteiro	Roda, int.	004 981 24 05	**331933/Q**	90...95 | Eixo MB VL 4/10 D-7
Eixo traseiro	Roda, ext.	003 981 56 05, 006 981 52 05	**30220 J2**	90...95 | Eixo MB HL 7/015 D-13
Eixo traseiro	Roda, int.	004 981 07 05		90...95 | Eixo MB HL 7/015 D-13
Embreagem	Apoio	625406205	**6205-2RS1**	90...95 | 345910/912/913
Freio tras.	Rolamento de articulação	000 981 60 31	**365433 BD**	90...95 | Eixo MB HL 7/015 D-13
Motor	Alternador, diant.	008 981 06 05	**6303-2RSH/C3GJN**	90...95 | Mot OM 447 A
Motor	Alternador, diant.	008 981 06 05	**6303-2RSH/C3GJN**	90...95 | Mot. OM 447 LA
Motor	Alternador, tras.	002 981 90 25	**62201-2RS1/ C3HTVT193**	90...95 | Mot. OM 447 A/LA
Motor	Bomba d'água	475 200 01 01	**VKPC 4689**	90...95 | Mot. OM 447 A/LA | c/ polia de 186 mm e rotor 135 mm
Motor	Bomba injetora, diant./tras.	720032205	**32205 BJ2/Q**	90...95 | 345913
Motor	Bomba injetora, tras.	625016016	**16016**	90...95 | Mot. OM 447
Motor	Compressor de ar, tras.	005 981 11 25	**VKM 04897 A**	90...95 | Mot. OM 447
Motor	Polia da correia de serviço	457 200 31 70	**VKM 4929**	90...95 | Mot. OM 447 LA | c/ AC | Polia Lisa | Refil p/ VKMCV 51008
Motor	Polia da correia de serviço	457 200 30 70	**VKM 4930**	90...95 | Mot. OM 447 LA | s/ AC | Polia Estriada | Refil p/ VKMCV 51007
Motor	Polia da correia de serviço	457 200 17 70	**VKM 4932**	90...95 | Mot. OM 447 | Refil p/ VKM 4783
Motor	Tensionador da correia de serviço	457 200 30 70	**VKMCV 51007**	90...95 | Mot. OM 447 LA
Motor	Tensionador da correia de serviço	457 200 31 70	**VKMCV 51008**	90...95 | Mot. OM 447 LA
Motor	Virabrequim, ponta	6254006206	**6206-2RS1**	90...95 | Mot. OM 457 LA
Tomada de força	Eixo de saída, diant.	001 981 49 10	**K 16X22X16**	90...95 | Cx. MB 16 S-130
Tomada de força	Eixo de saída, tras.	625036208	**6208 N**	90...95 | Cx. MB 16 S-130

Posição Grupo	Posição	Nº Montadora	Designação SKF	Observações
MB – 1935				
Tomada de força	Eixo intermediário, tras.	625036009	**6009/C3**	90...95 | Cx. MB 16 S-130
MB – 1941				
Câmbio	Eixo primário	007 981 18 01	**BC1B 322161**	... | Cx. ZF 16 S-190
Câmbio	Engrenagem, planetária	000 981 31 20	**61916**	... | Cx. ZF 16 S-190
Diferencial	Lateral da coroa, dir./esq.	003 981 30 05, 003 981 32 05	**33115/Q**	... | Eixo MB HL 7/015
Diferencial	Pinhão, diant.	002 981 45 05, 003 981 06 05	**31313 J2/QCL7C**	... | Eixo MB HL 7/015
Diferencial	Pinhão, tras.	003 981 31 05	**32314 BJ2/QCL7C**	... | Eixo MB HL 7/015
Direção	Rosca sem fim	001 981 20 10	**AXK 4565**	... | Ver. LS
Direção	Terminal de direção, esq.	350 330 72 35, 350 330 74 35	**VKY 6190**	... | Rosca dir. | Compr. 120 mm
Direção	Terminal de direção, esq.	000 460 06 48	**VKY 6220**	... | Rosca esq. | Compr. 120 mm, M30x1,5
Eixo dianteiro	Pino da manga de eixo	001 981 78 18	**353056 B**	... | Eixo MB VL 4/10 D-7
Eixo dianteiro	Pino da manga de eixo	001 981 80 18	**353150 A**	... | Eixo MB VL 4/10 D-7 (2ª Reposição)
Eixo dianteiro	Roda, int.	004 981 24 05	**331933/Q**	... | Eixo MB VL 4/10 D-7
Eixo traseiro	Roda, ext.	003 981 56 05, 006 981 52 05	**30220 J2**	... | Eixo HL 7/015; HL 7/025
Eixo traseiro	Roda, int.	004 981 07 05	**33022**	... | Eixo MB HL 7/015; HL 7/025
Embreagem	Apoio	625406205	**6205-2RS1**	... | 345910/912/913
Freio tras.	Rolamento de articulação	000 981 60 31	**365433 BD**	... | Eixo HL 7/015; HL 7/025 DC13
Motor	Alternador, diant.	008 981 06 05	**6303-2RSH/C3GJN**	... | Mot. OM 447 LA
Motor	Alternador, tras.	002 981 90 25	**62201-2RS1/ C3HTVT193**	... | Mot OM 447 LA
Motor	Bomba d'água	475 200 01 01	**VKPC 4689**	... | Mot. OM 447 LA | c/ polia de 186 mm e rotor 135 mm
Motor	Bomba injetora, diant./tras.	720032205	**32205 BJ2/Q**	... | 345913
Motor	Bomba injetora, tras.	625016016	**16016**	... | Mot. OM 447 LA
Motor	Compressor de ar, tras.	005 981 11 25	**VKM 04897 A**	... | Mot. OM 447 LA
Motor	Polia da correia de serviço	457 200 31 70	**VKM 4929**	... | Mot. OM 447 LA | c/ AC | Polia Lisa | Refil p/ VKMCV 51008
Motor	Polia da correia de serviço	457 200 30 70	**VKM 4930**	... | Mot. OM 447 LA | s/ AC | Polia Estriada | Refil p/ VKMCV 51007
Motor	Polia da correia de serviço	457 200 17 70	**VKM 4932**	... | Mot. OM447 LA | Refil p/ VKM 4783 | Mod. LS
Motor	Tensionador da correia de serviço	457 200 30 70	**VKMCV 51007**	... | Mot. OM 447 LA
Motor	Tensionador da correia de serviço	457 200 31 70	**VKMCV 51008**	... | Mot. OM 447 LA
MB – 1944				
Câmbio	Eixo da bomba de óleo	625036009	**6009/C3**	02...05 | Cx. MB G 210
Câmbio	Porta planetárias, tras.	007 981 82 01	**BC1B 322561**	02...05 | Cx. MB G 210
Diferencial	Lateral da coroa, dir./esq.	003 981 30 05, 003 981 32 05	**33115/Q**	02...05 | Eixo MB HL 7/025 DC-13
Diferencial	Pinhão, diant.	002 981 45 05, 003 981 06 05	**31313 J2/QCL7C**	02...05 | Eixo MB HL 7/025 DC-13

Posição Grupo	Posição	Nº Montadora	Designação SKF	Observações
MB – 1944				
Diferencial	Pinhão, tras.	003 981 31 05	**32314 BJ2/QCL7C**	02...05 | Eixo MB HL 7/025 DC-13
Direção	Bomba da servo direção	625006004	**6004**	02...05 | Cx. MB G 210
Direção	Terminal de direção, esq.	350 330 72 35, 350 330 74 35	**VKY 6190**	02..05 | Rosca dir. | Compr. 120 mm
Direção	Terminal de direção, esq.	000 460 06 48	**VKY 6220**	02..05 | Rosca esq. | Compr. 120 mm, M30x1,5
Eixo dianteiro	Pino da manga de eixo	000 981 80 18, 000 981 83 18	**353118**	02...05 | Eixo 3/30 DC-6,5
Eixo dianteiro	Pino da manga de eixo	001 981 78 18	**353056 B**	02...05 | Eixo 739301/303 VL 4/10 D-7,1; VL 4/39 DC-7,1
Eixo dianteiro	Pino da manga de eixo	001 981 80 18	**353150 A**	02...05 | Eixo VL 4/9 D-7,5; VL 4/10 D-7; VL 4/10 D-7,1; VL 4/39 DC-7,1 (2ª Reposição)
Eixo dianteiro	Roda, ext.	011 981 69 05	**32312 J2/Q**	02...05 | VL 4/39 DC-7,1
Eixo dianteiro	Roda, ext.	002 981 79 05, 003 981 83 05	**33210/Q**	02...05 | Eixo VL 3/30 DC-6,5| NR 4/58 DC-10 (504304/38/39) | VL 4/9 D-7,5; VL 4/10 D-7
Eixo dianteiro	Roda, int.	004 981 07 05	**33022**	02...05 | Eixo HL 7/025 DC-13
Eixo dianteiro	Roda, int.	004 981 24 05	**331933/Q**	02...05 | VL 4/9 D-7,5; VL 4/10 D-7
Eixo dianteiro	Roda, int.	003 981 56 05, 006 981 52 05	**33214/Q**	02...05 | Eixo VL 3/30 DC-6,5
Eixo dianteiro	Roda, int.	003 981 56 05, 006 981 52 05	**33214/Q**	02...05 | NR 4/58 DC-10 (504304/38/39)
Eixo dianteiro	Roda, int.	013 981 43 05	**BT1-0084/Q**	02...05 | VL 4/39 DC-7,1
Eixo traseiro	Roda, ext.	003 981 56 05, 006 981 52 05	**30220 J2**	02...05 | Eixo HL 7/025 DC-13
Embreagem	Desengate	002 250 41 15	**VKC 4639**	02...05 | Platô Ø 430 mm
Freio tras.	Rolamento de articulação	000 981 60 31	**365433 BD**	02...05 | Eixo HL 7/025 DC-13
Motor	Alternador, tras.	89810705	**6201-2RSH/C3GJN**	02...05 |
Motor	Bomba d'água	457 200 01 01	**VKPC 4688**	02...05 | Mot. OM 457 LA | c/ polia de 169 mm e rotor 125 mm
Motor	Bomba injetora, diant./tras.	720032205	**32205 BJ2/Q**	02...05 | 345913
Motor	Polia da correia de serviço	000 202 04 19	**VKM 4921**	02...05 | Mot. OM 457
Motor	Polia da correia de serviço	000 550 16 33	**VKM 4925**	02...05 | Mot. OM 457 LA | Polia da Correia do Ventilador
Motor	Polia da correia de serviço	457 200 31 70	**VKM 4929**	02...05 | Mot. OM 457 LA | c/ AC | Polia Lisa | Refil p/ VKMCV 51008
Motor	Polia da correia de serviço	457 200 30 70	**VKM 4930**	02...05 | Mot. OM 457 LA | s/ AC | Polia Estriada | Refil p/ VKMCV 51007
Motor	Polia da correia de serviço	457 200 17 70	**VKM 4932**	02...05 | Mot. OM 457 | Refil p/ VKM 4783
Motor	Polia da correia de serviço	457 200 17 70	**VKM 4935**	02...05 | Mot. OM 457 | Refil p/ VKMCV 51017
Motor	Tensionador da correia de serviço	457 200 19 70	**VKM 4783**	02...05 | Mot. OM 457 | Refil polia VKM 4932
Motor	Tensionador da correia de serviço	906 200 20 70	**VKM 4784**	02...05 | Mot. OM 457
Motor	Tensionador da correia de serviço	457 200 30 70	**VKMCV 51007**	02...05 | Mot. OM 457 | Polia estriada, L=34 mm
Motor	Tensionador da correia de serviço	457 200 31 70	**VKMCV 51008**	02...05 | Mot. OM 457 |
Motor	Tensionador da correia de serviço	906 200 18 70	**VKMCV 51012**	02...05 | Mot. OM 457 LA

Posição Grupo	Posição	Nº Montadora	Designação SKF	Observações
MB – 1944				
Motor	Tensionador da correia de serviço	457 200 16 70	**VKMCV 51015**	02...05 | Mot. OM 457 LA
Motor	Tensionador da correia de serviço	457 200 19 70	**VKMCV 51017**	02...05 | Mot. OM 457 LA | Refil polia VKM 4935
Motor	Virabrequim, ponta	6254006206	**6206-2RS1**	02...05 | Mot. OM 457 LA
MB – 2013				
Câmbio	Eixo intermediário, diant./tras.	001 981 31 05, 001 981 50 05	**30308 J2/Q**	71...87 | Cx. MB G 3/36 / G 3/40
Câmbio	Eixo primário	000 981 28 27, 345 981 70 27	**QJ 209/C2**	71...87 | Cx. MB G 3/36 / G 3/40
Câmbio	Eixo primário, diant.	000 981 27 27, 345 981 76 27	**QJ 212 MA/C2**	71...87 | Cx. MB G 3/36
Câmbio	Eixo primário, tras.	001 981 17 01, 345 981 74 01	**NU 209 ECNP**	71...87 | Cx. MB G 3/36 / G3/40
Câmbio	Eixo secundário, interm.	000 981 12 01	**396139**	71...87 | Cx. MB G 3/36 / G3/40
Câmbio	Eixo secundário, interm.	000 981 29 27, 345 981 77 27	**QJ 309/C2**	71...87 | Cx. MB G3/36-5 / G 3/40-5
Cardan	Cruzeta	•	**VKUA 4569 A**	70...87 | 4x2 | Pos. 2 | Tipo 2
Diferencial	Assento de mola, int.	000 981 61 05	**497/492 A/Q**	70...87 | Ver L
Diferencial	Lateral da coroa, dir./esq.	002 981 97 05, 003 981 09 05	**33114/Q**	70...87 | Eixo MB HD 4/22 D-10
Diferencial	Pinhão, apoio	002 981 79 01, 002 981 82 01	**316790 BR**	70...87 | Eixo MB HD 4/22 D-10
Diferencial	Pinhão, diant./tras.	002 981 11 05	**330632 C/Q**	70...87 | Eixo MB HD 4/22 D-10
Diferencial	Suporte da mola, ext.	004 981 06 05	**331126/Q**	70...87 |
Diferencial	Suporte da mola, int.	002 981 50 05	**32022 X/Q**	70...87 |
Direção	Barra central	345 460 75 05	**VKY 6219**	70...87 | Compr. 678 mm
Direção	Barra de ligação	345 330 70 03	**VKY 6207**	70...87 | Compr. 1648 mm
Direção	Barra de ligação	345 330 78 03	**VKY 6218**	70...87 | Compr. 1611 mm
Direção	Terminal de direção, dir.	000 330 32 35	**VKY 6182**	70...87 | Rosca dir. | Compr. 120 mm M30 x 1,5
Direção	Terminal de direção, dir.	000 330 14 35	**VKY 6191**	70...87 | Rosca dir. | Compr. 105 mm M28 x 1,5
Direção	Terminal de direção, dir.	000 300 31 35	**VKY 6217**	70...87 | Rosca dir. | Compr. 120 mm, M30x1,5
Direção	Terminal de direção, esq.	000 330 14 35	**VKY 6181**	70...87 | Rosca esq. | Compr. 105 mm M28 x 1,5
Direção	Terminal de direção, esq.	345 330 72 35	**VKY 6185**	70...87 | Rosca esq. | Compr. 120 mm M30 x 1,5
Eixo dianteiro	Assento da barra de torção	000 981 07 31	**GE 20 ES**	70...87 | Eixo MB VL 3/7 D-5
Eixo dianteiro	Pino da manga de eixo	009 981 80 18	**353115**	70...87 | Eixo MB VL 3/7 D-5 | Após, 192928
Eixo dianteiro	Roda, ext.	384 981 76 05, 008 981 01 05	**33208/Q**	70...87 | Eixo MB VL 3/7 D-5 | Após, 192928
Eixo dianteiro	Roda, int.	008 981 00 05, 003 981 37 05	**33213/Q**	70...87 | Eixo MB VL 3/7 D-5 | Após, 192928
Eixo traseiro	Roda, ext.	002 981 86 05, 002 981 89 05	**33215/Q**	70...87 | Eixo MB HD 4/22 D-10 / NR 4/22 D-10
Eixo traseiro	Roda, int.	002 981 90 05, 003 981 86 05	**33019/Q**	70...87 | Eixo MB HD 4/22 D-10 / NR 4/22 D-10
Embreagem	Apoio	625406204	**6204-2RS2/C3GJN**	70...87 | 344963
Embreagem	Desengate	000 254 00 20, 345 254 70 20	**VKC 2044**	70...87 | s/ cubo

Posição Grupo	Posição	Nº Montadora	Designação SKF	Observações
MB – 2013				
Embreagem	Desengate	321 250 05 15	**VKC 4717**	70...87 | c/ cubo
Freio	Rolamento de articulação	000 981 60 31	**365433 BD**	70...87 | Eixo MB HD 4/22 D-10 / NR 4/22 D-10
Motor	Alternador, diant.	008 981 06 05	**6303-Z/C3**	70...87 | Mot. OM 352
Motor	Alternador, tras.	004 981 18 25	**6201-Z/C3**	70...87 | Mot. OM 352 até Nº823236
Motor	Alternador, tras.	002 981 90 25	**62201-2RS1/ C3HTVT193**	70...87 | Mot. OM 352 desde Nº823237
Motor	Bomba d'água	353 200 03 01	**VKPC 4676**	70...87 | Mot. OM 352 A | c/ tampa traseira | s/ AC | Rotor Ø 95 mm | Reparo VKPC 4700 R
Motor	Bomba d'água	353 200 03 01	**VKPC 4677**	70...87 | Mot. OM 352 A | s/ tampa traseira | s/ AC | Rotor Ø 95 mm | Reparo VKPC 4700 R
Motor	Bomba d'água, diant.	625900208	**6203/C3**	70...87 | Mot. OM 352
Motor	Bomba d'água, tras.	625900209	**6206/C3**	70...87 | Mot. OM 352
Motor	Bomba hidráulica	004 981 96 25	**62204-2RS1**	70...87 | Mot. OM 352
Motor	Bomba injetora, diant.	720030203	**30203 J2/Q**	70...87 | Mot. OM 352
Motor	Bomba injetora, tras.	720030204	**30204 J2/Q**	70...87 | Mot. OM 352
Motor	Kit reparo da bomba d'água	353 200 03 01	**VKPC 4700 R**	70...87 | Reparo p/ VKPC 4676/4677 | Mot. OM 352 A | Rotor Ø 95 mm
Motor	Virabrequim, ponta	625406204	**6204-2RSH/C3**	70...87 | Mot. OM 352
MB – 2014				
Câmbio	Eixo intermediário, diant./tras.	001 981 31 05, 001 981 50 05	**30308 J2/Q**	... | Cx G3/36; G3/50; G3/60
Câmbio	Eixo intermediário, tras.	003 981 00 01, 688 981 70 01	**316785 AC**	... | Cx G3/50; G3/60
Câmbio	Eixo primário	003 981 00 01, 688 981 70 01	**316785 AC**	... | G3/50-5/8,5; G3/60-5/7,5
Câmbio	Eixo primário, diant.	000 981 28 27, 345 981 70 27	**QJ 209/C2**	... | Cx G3/36
Câmbio	Eixo primário, diant.	000 981 27 27, 345 981 76 27	**QJ 212 MA/C2**	... | Cx G3/50; G3/60
Câmbio	Eixo primário, tras.	001 981 17 01, 345 981 74 01	**NU 209 ECNP**	... | Cx G3/36
Câmbio	Eixo secundário, interm.	000 981 12 01	**396139**	... | Cx G3/36; G3/50; G3/60
Câmbio	Eixo secundário, tras.	000 981 29 27, 345 981 77 27	**QJ 309/C2**	... | Cx G3/36; G3/50; G3/60
Cardan	Cruzeta	•	**VKUA 4569 A**	87...90 | 4x2 | Pos. 2 | Tipo 2
Diferencial	Assento de mola, int.	000 981 61 05	**497/492 A/Q**	... | Ver L
Diferencial	Lateral da coroa, dir.	007 981 21 05	**32012 X/QCL7C**	... | Eixo HL 1/10 C-4,7
Diferencial	Lateral da coroa, dir.	002 981 50 05	**32022 X/Q**	... | Eixo HO 4/08 DCL-11,5
Diferencial	Lateral da coroa, dir./esq.	002 981 97 05, 003 981 09 05	**33114/Q**	... | eixo HD 4/22-10/43:7
Diferencial	Lateral da coroa, esq.	005 981 14 05	**32017 X/Q**	... | Mot. OM 906 LA | Eixo HO 4/08 DCL-11,5
Diferencial	Lateral da coroa, esq.	004 981 17 05, 004 981 17 05	**32018 X/Q**	... | Mot. OM 457 LA | Eixo HO 4/08 DCL-11,5
Diferencial	Lateral da coroa, esq.	014 981 44 05	**32024 X**	... | Mot. OM 926 LA | Eixo HL 6/02 DC-13
Diferencial	Pinhão, apoio	002 981 79 01, 002 981 82 01	**316790 BR**	... | eixo HD 4/22-10/43:7
Diferencial	Pinhão, diant.	006 981 17 05	**BT1B 332532 A**	... | Eixo HO 4/08 DCL-11,5
Diferencial	Pinhão, diant./tras.	002 981 11 05	**330632 C/Q**	... | eixo HD 4/22-10/43:7

Posição Grupo	Posição	Nº Montadora	Designação SKF	Observações
MB – 2014				
Diferencial	Pinhão, tras.	006 981 35 05	**BT1B 332600 A**	... | Eixo HO 4/08 DCL-11,5
Diferencial	Suporte da mola, ext.	004 981 06 05	**331126/Q**	... |
Diferencial	Suporte da mola, int.	002 981 50 05	**32022 X/Q**	... |
Direção	Barra central	345 460 75 05	**VKY 6219**	87...90 | Compr. 678 mm
Direção	Barra de ligação	345 330 70 03	**VKY 6207**	87...90 | Compr. 1648 mm
Direção	Barra de ligação	345 330 78 03	**VKY 6218**	87...90 | Compr. 1611 mm
Direção	Rosca sem fim	001 981 20 10	**AXK 4565**	... | Ver. LS
Direção	Setor, ponta	001 981 61 10	**NK 40/30**	... | Ver. LS
Direção	Setor, ponta	001 981 60 10	**NK 45/20 TN**	... | Ver. LS
Direção	Terminal de direção, dir.	000 330 32 35	**VKY 6182**	87...90 | Rosca dir. | Compr. 120 mm M30 x 1,5
Direção	Terminal de direção, dir.	000 330 14 35	**VKY 6191**	87...90 | Rosca dir. | Compr. 105 mm M28 x 1,5
Direção	Terminal de direção, dir.	000 300 31 35	**VKY 6217**	87...90 | Rosca dir. | Compr. 120 mm, M30x1,5
Direção	Terminal de direção, esq.	000 330 14 35	**VKY 6181**	87...90 | Rosca esq. | Compr. 105 mm M28 x 1,5
Direção	Terminal de direção, esq.	345 330 72 35	**VKY 6185**	87...90 | Rosca esq. | Compr. 120 mm M30 x 1,5
Eixo dianteiro	Assento da barra de torção	000 981 07 31	**GE 20 ES**	... | Eixo VL 3/7 D-5
Eixo dianteiro	Pino da manga de eixo	009 981 80 18	**353115**	... | Eixo VL 3/7 D-5, desde Nº 192928
Eixo dianteiro	Roda, ext.	004 981 34 05, 004 981 38 05	**32307 J2/Q**	... | Eixo VL 3/7D5, até 192927
Eixo dianteiro	Roda, ext.	384 981 76 05, 008 981 01 05	**33208/Q**	... | Eixo VL 3/7D5, após 192928
Eixo dianteiro	Roda, int.	008 981 00 05, 003 981 37 05	**33213/Q**	... | Eixo VL 3/7D5, após 192928
Eixo traseiro	Roda	003 981 14 05	**598/593 A/X**	... |
Eixo traseiro	Roda, ext.	002 981 97 05, 003 981 09 05	**33114/Q**	... | Eixo HD 4/22 D1 - NR4/22D10
Eixo traseiro	Roda, int.	002 981 90 05, 003 981 86 05	**33019/Q**	... | Eixo HD 4/22 D1 - NR4/22D10
Eixo traseiro	Roda, int.	003 981 14 05	**598/593 A/X**	... | Eixo HD 4/22 D10
Embreagem	Apoio	625406204	**6204-2RS2/C3GJN**	... | 344963
Embreagem	Desengate	000 254 00 20, 345 254 70 20	**VKC 2044**	... | s/ cubo
Embreagem	Desengate	321 250 05 15	**VKC 4717**	... | c/ cubo
Freio tras.	Rolamento de articulação	000 981 60 31	**365433 BD**	... | HD 4/22 D-10/43:7; Eixo auxiliar NR 4/22 D-10
Motor	Alternador, diant.	008 981 06 05	**6303-Z/C3**	... | Mot. OM 352
Motor	Alternador, tras.	004 981 18 25	**6201-Z/C3**	... | Mot. OM 352 até Nº823236
Motor	Alternador, tras.	002 981 90 25	**62201-2RS1/ C3HTVT193**	... | Mot. OM 352 desde Nº823237
Motor	Bomba d'água	353 200 03 01	**VKPC 4676**	86...89 | Mot. OM 352 A | c/ tampa traseira | s/ AC | Rotor Ø 95 mm | Reparo VKPC 4700 R
Motor	Bomba d'água	353 200 03 01	**VKPC 4677**	86...89 | Mot. OM 352 A | s/ tampa traseira | s/ AC | Rotor Ø 95 mm | Reparo VKPC 4700 R
Motor	Bomba d'água, diant.	625900208	**6203/C3**	... | Mot. OM 352
Motor	Bomba d'água, tras.	625900209	**6206/C3**	... | Mot. OM 352
Motor	Bomba hidráulica	004 981 96 25	**62204-2RS1**	... | Mot. OM 352
Motor	Bomba injetora, diant.	720030203	**30203 J2/Q**	... | Mot. OM 352
Motor	Bomba injetora, tras.	720030204	**30204 J2/Q**	... | Mot. OM 352

Posição Grupo	Posição	Nº Montadora	Designação SKF	Observações
MB – 2014				
Motor	Kit reparo da bomba d'água	353 200 03 01	**VKPC 4700 R**	86...89 | Reparo p/ VKPC 4676/4677 | Mot. OM 352 A | Rotor Ø 95 mm
Motor	Virabrequim, ponta	625406204	**6204-2RSH/C3**	... | Mot. OM 352
MB – 2016				
Câmbio	Eixo intermediário, diant./tras.	001 981 31 05, 001 981 50 05	**30308 J2/Q**	... | Cx G3/36; G3/50; G3/60
Câmbio	Eixo intermediário, tras.	003 981 00 01, 688 981 70 01	**316785 AC**	... | Cx G3/50; G3/60
Câmbio	Eixo primário	003 981 00 01, 688 981 70 01	**316785 AC**	... | G3/50-5/8,5; G3/60-5/7,5
Câmbio	Eixo primário, diant.	000 981 28 27, 345 981 70 27	**QJ 209/C2**	... | Cx G3/36
Câmbio	Eixo primário, diant.	000 981 27 27, 345 981 76 27	**QJ 212 MA/C2**	... | Cx G3/50; G3/60
Câmbio	Eixo primário, tras.	001 981 17 01, 345 981 74 01	**NU 209 ECNP**	... | Cx G3/36
Câmbio	Eixo secundário, interm.	000 981 12 01	**396139**	... | Cx G3/36; G3/50; G3/60
Câmbio	Eixo secundário, tras.	000 981 29 27, 345 981 77 27	**QJ 309/C2**	... | Cx G3/36; G3/50; G3/60
Diferencial	Assento de mola, int.	000 981 61 05	**497/492 A/Q**	... | Ver L
Diferencial	Lateral da coroa, dir.	007 981 21 05	**32012 X/QCL7C**	... | Eixo HL 1/10 C-4,7
Diferencial	Lateral da coroa, dir.	002 981 50 05	**32022 X/Q**	... | Eixo HO 4/08 DCL-11,5
Diferencial	Lateral da coroa, dir./esq.	002 981 97 05, 003 981 09 05	**33114/Q**	... | eixo HD 4/22-10/43:7
Diferencial	Lateral da coroa, esq.	005 981 14 05	**32017 X/Q**	... | Mot. OM 906 LA | Eixo HO 4/08 DCL-11,5
Diferencial	Lateral da coroa, esq.	004 981 17 05, 004 981 17 05	**32018 X/Q**	... | Mot. OM 457 LA | Eixo HO 4/08 DCL-11,5
Diferencial	Lateral da coroa, esq.	014 981 44 05	**32024 X**	... | Mot. OM 926 LA | Eixo HL 6/02 DC-13
Diferencial	Pinhão, apoio	002 981 79 01, 002 981 82 01	**316790 BR**	... | eixo HD 4/22-10/43:7
Diferencial	Pinhão, diant.	006 981 17 05	**BT1B 332532 A**	... | Eixo HO 4/08 DCL-11,5
Diferencial	Pinhão, diant./tras.	002 981 11 05	**330632 C/Q**	... | eixo HD 4/22-10/43:7
Diferencial	Pinhão, tras.	006 981 35 05	**BT1B 332600 A**	... | Eixo HO 4/08 DCL-11,5
Diferencial	Suporte da mola, ext.	004 981 06 05	**331126/Q**	... |
Diferencial	Suporte da mola, int.	002 981 50 05	**32022 X/Q**	... |
Direção	Barra central	345 460 75 05	**VKY 6219**	75...05 | Compr. 678 mm
Direção	Barra de ligação	345 330 70 03	**VKY 6207**	75...05 | Compr. 1648 mm
Direção	Rosca sem fim	001 981 20 10	**AXK 4565**	... | Ver. LS
Direção	Setor, ponta	001 981 61 10	**NK 40/30**	... | Ver. LS
Direção	Setor, ponta	001 981 60 10	**NK 45/20 TN**	... | Ver. LS
Direção	Terminal de direção, dir.	000 330 14 35	**VKY 6191**	75...05 | Rosca dir. | Compr. 105 mm M28 x 1,5
Direção	Terminal de direção, dir.	000 300 31 35	**VKY 6217**	75...05 | Rosca dir. | Compr. 120 mm, M30x1,5
Direção	Terminal de direção, esq.	000 330 14 35	**VKY 6181**	75...05 | Rosca esq. | Compr. 105 mm M28 x 1,5
Eixo dianteiro	Assento da barra de torção	000 981 07 31	**GE 20 ES**	... | Eixo VL 3/7 D-5
Eixo dianteiro	Pino da manga de eixo	009 981 80 18	**353115**	... | Eixo VL 3/7 D-5, desde Nº 192928
Eixo dianteiro	Roda, ext.	004 981 34 05, 004 981 38 05	**32307 J2/Q**	... | Eixo VL 3/7D5, até 192927

Posição Grupo	Posição	Nº Montadora	Designação SKF	Observações
MB – 2016				
Eixo dianteiro	Roda, ext.	384 981 76 05, 008 981 01 05	**33208/Q**	... | Eixo VL 3/7D5, após 192928
Eixo dianteiro	Roda, int.	008 981 00 05, 003 981 37 05	**33213/Q**	... | Eixo VL 3/7D5, após 192928
Eixo traseiro	Roda, ext.	002 981 97 05, 003 981 09 05	**33114/Q**	... | Eixo HD 4/22 D1 - NR4/22D10
Eixo traseiro	Roda, int.	002 981 90 05, 003 981 86 05	**33019/Q**	... | Eixo HD 4/22 D1 - NR4/22D10
Eixo traseiro	Roda, int.	003 981 14 05	**598/593 A/X**	... | Eixo HD 4/22 D10
Embreagem	Apoio	625406204	**6204-2RS2/C3GJN**	... | 344963
Freio tras.	Rolamento de articulação	000 981 60 31	**365433 BD**	... | HD 4/22 D-10/43:7; Eixo auxiliar NR 4/22 D-10
Motor	Alternador, diant.	008 981 06 05	**6303-Z/C3**	... | Mot. OM 352
Motor	Alternador, tras.	004 981 18 25	**6201-Z/C3**	... | Mot. OM 352 até Nº823236
Motor	Alternador, tras.	002 981 90 25	**62201-2RS1/ C3HTVT193**	... | Mot. OM 352 desde Nº823237
Motor	Bomba d'água	353 200 03 01	**VKPC 4676**	86...89 | Mot. OM 352 A | c/ tampa traseira | s/ AC | Rotor Ø 95 mm | Reparo VKPC 4700 R
Motor	Bomba d'água	353 200 03 01	**VKPC 4677**	86...89 | Mot. OM 352 A | s/ tampa traseira | s/ AC | Rotor Ø 95 mm | Reparo VKPC 4700 R
Motor	Bomba d'água, diant.	625900208	**6203/C3**	... | Mot. OM 352
Motor	Bomba d'água, tras.	625900209	**6206/C3**	... | Mot. OM 352
Motor	Bomba hidráulica	004 981 96 25	**62204-2RS1**	... | Mot. OM 352
Motor	Bomba injetora, diant.	720030203	**30203 J2/Q**	... | Mot. OM 352
Motor	Bomba injetora, tras.	720030204	**30204 J2/Q**	... | Mot. OM 352
Motor	Kit reparo da bomba d'água	353 200 03 01	**VKPC 4700 R**	86...89 | Reparo p/ VKPC 4676/4677 | Mot. OM 352 A | Rotor Ø 95 mm
Motor	Virabrequim, ponta	625406204	**6204-2RSH/C3**	... | Mot. OM 352
MB – 2017				
Câmbio	Eixo intermediário, diant./tras.	001 981 31 05, 001 981 50 05	**30308 J2/Q**	... | Cx G3/36; G3/50; G3/60
Câmbio	Eixo intermediário, tras.	003 981 00 01, 688 981 70 01	**316785 AC**	... | Cx G3/50; G3/60
Câmbio	Eixo primário	003 981 00 01, 688 981 70 01	**316785 AC**	... | G3/50-5/8,5; G3/60-5/7,5
Câmbio	Eixo primário, diant.	000 981 28 27, 345 981 70 27	**QJ 209/C2**	... | Cx G3/36
Câmbio	Eixo primário, diant.	000 981 27 27, 345 981 76 27	**QJ 212 MA/C2**	... | Cx G3/50; G3/60
Câmbio	Eixo primário, tras.	001 981 17 01, 345 981 74 01	**NU 209 ECNP**	... | Cx G3/36
Câmbio	Eixo secundário, interm.	000 981 12 01	**396139**	... | Cx G3/36; G3/50; G3/60
Câmbio	Eixo secundário, tras.	000 981 29 27, 345 981 77 27	**QJ 309/C2**	... | Cx G3/36; G3/50; G3/60
Diferencial	Assento de mola, int.	000 981 61 05	**497/492 A/Q**	... | Ver L
Diferencial	Lateral da coroa, dir.	007 981 21 05	**32012 X/QCL7C**	... | Eixo HL 1/10 C-4,7
Diferencial	Lateral da coroa, dir.	002 981 50 05	**32022 X/Q**	... | Eixo HO 4/08 DCL-11,5
Diferencial	Lateral da coroa, dir./esq.	002 981 97 05, 003 981 09 05	**33114/Q**	... | eixo HD 4/22-10/43:7
Diferencial	Lateral da coroa, esq.	005 981 14 05	**32017 X/Q**	... | Mot. OM 906 LA | Eixo HO 4/08 DCL-11,5

Posição Grupo	Posição	Nº Montadora	Designação SKF	Observações
MB – 2017				
Diferencial	Lateral da coroa, esq.	004 981 17 05, 004 981 17 05	**32018 X/Q**	... | Mot. OM 457 LA | Eixo HO 4/08 DCL-11,5
Diferencial	Lateral da coroa, esq.	014 981 44 05	**32024 X**	... | Mot. OM 926 LA | Eixo HL 6/02 DC-13
Diferencial	Pinhão, apoio	002 981 79 01, 002 981 82 01	**316790 BR**	... | eixo HD 4/22-10/43:7
Diferencial	Pinhão, diant.	006 981 17 05	**BT1B 332532 A**	... | Eixo HO 4/08 DCL-11,5
Diferencial	Pinhão, diant./tras.	002 981 11 05	**330632 C/Q**	... | eixo HD 4/22-10/43:7
Diferencial	Pinhão, tras.	006 981 35 05	**BT1B 332600 A**	... | Eixo HO 4/08 DCL-11,5
Diferencial	Suporte da mola, ext.	004 981 06 05	**331126/Q**	... |
Diferencial	Suporte da mola, int.	002 981 50 05	**32022 X/Q**	... |
Direção	Rosca sem fim	001 981 20 10	**AXK 4565**	... | Ver. LS
Direção	Setor, ponta	001 981 61 10	**NK 40/30**	... | Ver. LS
Direção	Setor, ponta	001 981 60 10	**NK 45/20 TN**	... | Ver. LS
Eixo dianteiro	Assento da barra de torção	000 981 07 31	**GE 20 ES**	... | Eixo VL 3/7 D-5
Eixo dianteiro	Pino da manga de eixo	009 981 80 18	**353115**	... | Eixo VL 3/7 D-5, desde Nº 192928
Eixo dianteiro	Roda, ext.	004 981 34 05, 004 981 38 05	**32307 J2/Q**	... | Eixo VL 3/7D5, até 192927
Eixo dianteiro	Roda, ext.	384 981 76 05, 008 981 01 05	**33208/Q**	... | Eixo VL 3/7D5, após 192928
Eixo dianteiro	Roda, int.	008 981 00 05, 003 981 37 05	**33213/Q**	... | Eixo VL 3/7D5, após 192928
Eixo traseiro	Roda	003 981 14 05	**598/593 A/X**	... |
Eixo traseiro	Roda, ext.	002 981 97 05, 003 981 09 05	**33114/Q**	... | Eixo HD 4/22 D1 - NR4/22D10
Eixo traseiro	Roda, int.	002 981 90 05, 003 981 86 05	**33019/Q**	... | Eixo HD 4/22 D1 - NR4/22D10
Eixo traseiro	Roda, int.	003 981 14 05	**598/593 A/X**	... | Eixo HD 4/22 D10
Embreagem	Apoio	625406204	**6204-2RS2/C3GJN**	... | 344963
Freio tras.	Rolamento de articulação	000 981 60 31	**365433 BD**	... | HD 4/22 D-10/43:7; Eixo auxiliar NR 4/22 D-10
Motor	Alternador, diant.	008 981 06 05	**6303-Z/C3**	... | Mot. OM 352
Motor	Alternador, tras.	004 981 18 25	**6201-Z/C3**	... | Mot. OM 352 até Nº823236
Motor	Alternador, tras.	002 981 90 25	**62201-2RS1/ C3HTVT193**	... | Mot. OM 352 desde Nº823237
Motor	Bomba d'água, diant.	625900208	**6203/C3**	... | Mot. OM 352
Motor	Bomba d'água, tras.	625900209	**6206/C3**	... | Mot. OM 352
Motor	Bomba hidráulica	004 981 96 25	**62204-2RS1**	... | Mot. OM 352
Motor	Bomba injetora, diant.	720030203	**30203 J2/Q**	... | Mot. OM 352
Motor	Bomba injetora, tras.	720030204	**30204 J2/Q**	... | Mot. OM 352
Motor	Virabrequim, ponta	625406204	**6204-2RSH/C3**	... | Mot. OM 352
MB – 2213				
Caixa de transferência	Eixo de saída traseiro, diant.	001 981 58 12	**K 25X33X20**	71...87 | ZG 500-3W
Caixa de transferência	Eixo de saída traseiro, tras.	19810227	**6211 N/C3**	71...87 | ZG 500-3W
Caixa de transferência	Eixo Inferior, dian./tras.	005 981 28 05, 005 981 34 05	**33112/Q**	71...87 | ZG 500-3W

Posição Grupo	Posição	Nº Montadora	Designação SKF	Observações
MB – 2213				
Caixa de transferência	Eixo intermediário, diant.	002 981 79 05, 003 981 83 05	**33210/Q**	71...87 | ZG 500-3W
Caixa de transferência	Eixo intermediário, tras.	005 981 28 05	**33212/Q**	71...87 | ZG 500-3W
Caixa de transferência	Eixo primário inferior, tras.	002 981 93 05, 003 981 43 05	**33011/QVB500**	71...87 | ZG 500-3W
Caixa de transferência	Eixo superior, diant.	002 981 79 05, 003 981 83 05	**33210/Q**	71...87 | ZG 500-3W
Caixa de transferência	Eixo superior, tras.	003 981 57 05	**33209/Q**	71...87 | ZG 500-3W
Câmbio	Eixo intermediário, diant./tras.	001 981 31 05, 001 981 50 05	**30308 J2/Q**	71...87 | Cx. MB G 3/36 / G 3/40 / G 3/60
Câmbio	Eixo primário	000 981 28 27, 345 981 70 27	**QJ 209/C2**	71...87 | Cx. MB G 3/36 / G 3/40
Câmbio	Eixo primário, diant.	000 981 27 27, 345 981 76 27	**QJ 212 MA/C2**	71...87 | Cx. MB G 3/36 / G 3/60
Câmbio	Eixo primário, tras.	001 981 17 01	**315070 BR**	71...87 | Cx G 3/60
Câmbio	Eixo primário, tras.	003 981 00 01, 688 981 70 01	**316785 AC**	71...87 | Cx G 3/60
Câmbio	Eixo primário, tras.	001 981 17 01, 345 981 74 01	**NU 209 ECNP**	71...87 | Cx G 3/36 / G3/40
Câmbio	Eixo secundário, interm.	000 981 12 01	**396139**	71...87 | Cx G 3/36 / G3/40
Câmbio	Eixo secundário, interm.	007 981 41 01	**BC1B 322453/HB3**	71...87 | Cx G3/60-5/7,5
Câmbio	Eixo secundário, interm.	004 981 51 01	**NCF 2922 CV**	71...87 | Cx G3/60-5/7,5 + NA 3/60-1B
Câmbio	Eixo secundário, interm.	000 981 29 27, 345 981 77 27	**QJ 309/C2**	71...87 | Cx G3/36-5 / G 3/40-5 / G 3/60
Câmbio	Eixo secundário, tras.	000 981 29 27, 345 981 77 27	**QJ 309/C2**	71...87 | Cx. G 3/60-5/7,5
Cardan	Cruzeta	•	**VKUA 4569 A**	71...87 | 6x4 | Pos. 2;6;7 | Tipo 2
Diferencial	Divisor de torque, diant.	625036312	**6312/C3**	71...87 | Eixo MB HD 4/21 G-10 / HD 4/22 -10
Diferencial	Divisor de torque, interm.	625036014	**6014/C3**	71...87 | Eixo MB HD 4/21 G-10
Diferencial	Divisor de torque, tras.	625036211	**6211/C3**	71...87 | Eixo MB HD 4/21 G-10 / HD 4/22 -10
Diferencial	Lateral da coroa, dir./esq.	002 981 16 05, 002 981 26 05	**47487/47420 A/Q**	71...87 | Eixo MB HD 4/21 G-10 / HD 4/22 -10
Diferencial	Pinhão, apoio	002 981 79 01, 002 981 82 01	**316790 BR**	71...87 | Eixo MB HD 4/21 G-10 / HD 4/22 -10
Diferencial	Pinhão, diant./tras.	002 981 11 05	**330632 C/Q**	71...87 | Eixo MB HD 4/21 G-10 / HD 4/22 -10
Direção	Barra central	345 460 75 05	**VKY 6219**	71...87 | Compr. 678 mm
Direção	Barra de ligação	345 330 70 03	**VKY 6207**	71...87 | Compr. 1648 mm
Direção	Terminal de direção, dir.	000 330 14 35	**VKY 6191**	71...87 | Rosca dir. | Compr. 105 mm M28 x 1,5
Direção	Terminal de direção, dir.	000 300 31 35	**VKY 6217**	71...87 | Rosca dir. | Compr. 120 mm, M30x1,5
Direção	Terminal de direção, esq.	000 330 14 35	**VKY 6181**	71...87 | Rosca esq. | Compr. 105 mm M28 x 1,5
Eixo dianteiro	Roda, ext.	002 981 95 05, 003 981 00 05	**331293/Q**	71...87 |
Eixo traseiro	Roda, ext.	002 981 86 05, 002 981 89 05	**33215/Q**	71...87 | Eixo MB HD 4/21 G-10 / HD 4/22 -10
Eixo traseiro	Roda, int.	002 981 90 05, 003 981 86 05	**33019/Q**	71...87 | Eixo MB HD 4/21 G-10 / HD 4/22 -10
Embreagem	Apoio	625406205	**6205-2RS1**	71...87 | 345973
Embreagem	Desengate	000 254 00 20, 345 254 70 20	**VKC 2044**	71...87 | s/ cubo

Posição Grupo	Posição	Nº Montadora	Designação SKF	Observações
MB – 2213				
Embreagem	Desengate	321 250 05 15	**VKC 4717**	71...87 | c/ cubo
Freio	Rolamento de articulação	000 981 60 31	**365433 BD**	71...87 | Eixo MB HD 4/21 G-10 / HD 4/22 -10
Motor	Alternador, tras.	89810705	**6201-2RSH/C3GJN**	71...87 | Mot. OM 352 desde Nº822957; OM 352 AL até Nº 822956; OM 352 O Até 823236; OM 355/5A Até Nº74525
Motor	Alternador, tras.	002 981 90 25	**62201-2RS1/ C3HTVT193**	71...87 | Mot. OM 355/5A desde Nº 74526; OM 449 A; OM 352 O desde Nº823237
Motor	Bomba d'água	353 200 03 01	**VKPC 4676**	71...87 | Mot. OM 352 A | c/ tampa traseira | s/ AC | Rotor Ø 95 mm | Reparo VKPC 4700 R
Motor	Bomba d'água	353 200 03 01	**VKPC 4677**	71...87 | Mot. OM 352 A | s/ tampa traseira | s/ AC | Rotor Ø 95 mm | Reparo VKPC 4700 R
Motor	Bomba d'água, diant.	625900208	**6203/C3**	71...87 | Mot. OM 352 A/AL
Motor	Bomba d'água, tras.	625900209	**6206/C3**	71...87 | Mot. OM 352 A/AL
Motor	Bomba injetora, diant.	720030204	**30204 J2/Q**	71...87 | Mot. OM 352 A/AL
Motor	Bomba injetora, tras.	720030203	**30203 J2/Q**	71...87 | Mot. OM 352 A/AL
Motor	Kit reparo da bomba d'água	353 200 03 01	**VKPC 4700 R**	71...87 | Reparo p/ VKPC 4676/4677 | Mot. OM 352 A | Rotor Ø 95 mm
Motor	Virabrequim, ponta	625406204	**6204-2RSH/C3**	71...87 | Mot. OM 352 O; OM 352 A/AL
Tomada de força	Eixo de saída, tras.	625506007	**6007 N**	71...87 | Cx. G 3/60 5/7,5 + NA 3/60-1B
MB – 2214				
Caixa de transferência	Eixo de saída traseiro, diant.	001 981 58 12	**K 25X33X20**	87...89 | ZG 500-3W
Caixa de transferência	Eixo de saída traseiro, tras.	19810227	**6211 N/C3**	87...89 | ZG 500-3W
Caixa de transferência	Eixo Inferior, dian./tras.	005 981 28 05, 005 981 34 05	**33112/Q**	87...89 | ZG 500-3W
Caixa de transferência	Eixo intermediário, diant.	002 981 79 05, 003 981 83 05	**33210/Q**	87...89 | ZG 500-3W
Caixa de transferência	Eixo intermediário, tras.	005 981 28 05	**33212/Q**	87...89 | ZG 500-3W
Caixa de transferência	Eixo primário inferior, tras.	002 981 93 05, 003 981 43 05	**33011/QVB500**	87...89 | ZG 500-3W
Caixa de transferência	Eixo superior, diant.	002 981 79 05, 003 981 83 05	**33210/Q**	87...89 | ZG 500-3W
Caixa de transferência	Eixo superior, tras.	003 981 57 05	**33209/Q**	87...89 | ZG 500-3W
Câmbio	Eixo intermediário, diant.	001 980 81 02	**331305 A/Q**	87...89 | Cx. MB G 3/50-5/8,5
Câmbio	Eixo intermediário, diant./tras.	001 981 31 05, 001 981 50 05	**30308 J2/Q**	87...89 | Cx. MB G 3/50-5/8,5 / G 3/60-5/7,5
Câmbio	Eixo intermediário, tras.	004 981 13 05	**32309 J2/Q**	87...89 | Cx. ZF
Câmbio	Eixo primário, diant.	000 981 27 27, 345 981 76 27	**QJ 212 MA/C2**	87...89 | Cx. MB G 3/50-5/8,5 / G 3/60-5/7,5
Câmbio	Eixo primário, tras.	001 981 17 01	**315070 BR**	87...89 | Cx. MB G 3/50-5/8,5 / G 3/60-5/7,5
Câmbio	Eixo primário, tras.	003 981 00 01, 688 981 70 01	**316785 AC**	87...89 | Cx. MB G 3/50-5/8,5 / G 3/60-5/7,5
Câmbio	Eixo secundário, interm.	000 981 12 01	**396139**	87...89 | Cx. MB G 3/50-5/8,5
Câmbio	Eixo secundário, interm.	007 981 41 01	**BC1B 322453/HB3**	87...89 | Cx. MB G 3/50-5/8,5 / G 3/60-5/7,5
Câmbio	Eixo secundário, interm.	004 981 51 01	**NCF 2922 CV**	87...89 | Cx. MB G 3/60-5/7,5
Câmbio	Eixo secundário, interm.	000 981 29 27, 345 981 77 27	**QJ 309/C2**	87...89 | Cx. MB G 3/50-5/8,5 / G 3/60-5/7,5

Posição Grupo	Posição	Nº Montadora	Designação SKF	Observações
MB – 2214				
Câmbio	Eixo secundário, tras.	000 981 29 27, 345 981 77 27	**QJ 309/C2**	87...89 | Cx. MB G 3/50-5/8,5
Câmbio	Engrenagem, 5ª	006 981 05 10	**K 22X26X13**	87...89 | Cx. MB G 3/50-5/8,5
Cardan	Cruzeta	•	**VKUA 4569 A**	87...89 | 6x4 | Pos, 7 | Tipo 2
Diferencial	Divisor de torque, diant.	625036312	**6312/C3**	87...89 | Eixo MB HD 4/21 DG-10 / HD 4/22 D-10
Diferencial	Divisor de torque, tras.	625036211	**6211/C3**	87...89 | Eixo MB HD 4/21 DG-10 / HD 4/22 D-10
Diferencial	Lateral da coroa, dir./esq.	002 981 16 05, 002 981 26 05	**47487/47420 A/Q**	87...89 | Eixo MB HD 4/21 DG-10 / HD 4/22 D-10
Diferencial	Pinhão, apoio	002 981 79 01, 002 981 82 01	**316790 BR**	87...89 | Eixo MB HD 4/21 DG-10 / HD 4/22 D-10
Diferencial	Pinhão, diant./tras.	002 981 11 05	**330632 C/Q**	87...89 | Eixo MB HD 4/21 DG-10 / HD 4/22 D-10
Direção	Barra central	345 460 75 05	**VKY 6219**	87...90 | Compr. 678 mm
Direção	Barra de ligação	345 330 70 03	**VKY 6207**	87...90 | Compr. 1648 mm
Direção	Terminal de direção, dir.	000 330 14 35	**VKY 6191**	87...90 | Rosca dir. | Compr. 105 mm M28 x 1,5
Direção	Terminal de direção, dir.	000 300 31 35	**VKY 6217**	87...90 | Rosca dir. | Compr. 120 mm, M30x1,5
Direção	Terminal de direção, esq.	000 330 14 35	**VKY 6181**	87...90 | Rosca esq. | Compr. 105 mm M28 x 1,5
Eixo dianteiro	Assento da barra de torção	000 981 07 31	**GE 20 ES**	87...89 | Eixo MB 3/7 D-5
Eixo dianteiro	Pino da manga de eixo	000 981 80 18	**353115**	87...89 | Eixo MB 3/7 D-5 | De eixo Nº192928
Eixo dianteiro	Roda, ext.	384 981 76 05, 008 981 01 05	**33208/Q**	87...89 | Eixo MB 3/7 D-5 | De eixo Nº192928
Eixo dianteiro	Roda, int.	008 981 00 05, 003 981 37 05	**33213/Q**	87...89 | Eixo MB 3/7 D-5 | De eixo Nº192928
Eixo traseiro	Roda, ext.	002 981 86 05, 002 981 89 05	**33215/Q**	87...89 | Eixo MB HD 4/21 DG-10 / HD 4/21 D-10
Eixo traseiro	Roda, int.	002 981 90 05, 003 981 86 05	**33019/Q**	87...89 | Eixo MB HD 4/21 DG-10 / HD 4/21 D-10
Eixo traseiro	Suporte da mola, int./ext.	000 981 61 05	**497/492 A/Q**	87...89 |
Embreagem	Apoio	625406205	**6205-2RS1**	87...89 | 345973
Embreagem	Desengate	000 254 00 20, 345 254 70 20	**VKC 2044**	87...89 | s/ cubo
Embreagem	Desengate	321 250 05 15	**VKC 4717**	87...89 | c/ cubo
Freio tras.	Rolamento de articulação	000 981 60 31	**365433 BD**	87...89 | Eixo MB HD 4/21 DG-10 / HD 4/21 D-10
Motor	Alternador, tras.	89810705	**6201-2RSH/C3GJN**	87...89 | Mot. OM 352 desde Nº822957; OM 352 AL até Nº 822956
Motor	Bomba d'água	353 200 03 01	**VKPC 4676**	87...89 | Mot. OM 352 A | c/ tampa traseira | s/ AC | Rotor Ø 95 mm | Reparo VKPC 4700 R
Motor	Bomba d'água	353 200 03 01	**VKPC 4677**	86...89 | Mot. OM 352 A | s/ tampa traseira | s/ AC | Rotor Ø 95 mm | Reparo VKPC 4700 R
Motor	Bomba d'água, diant.	625900208	**6203/C3**	87...89 | Mot. OM 352 A/AL
Motor	Bomba d'água, tras.	625900209	**6206/C3**	87...89 | Mot. OM 352 A/AL
Motor	Bomba injetora, diant.	720030204	**30204 J2/Q**	87...89 | Mot. OM 352 A/AL
Motor	Bomba injetora, tras.	720030203	**30203 J2/Q**	87...89 | Mot. OM 352 A/AL
Motor	Kit reparo da bomba d'água	353 200 03 01	**VKPC 4700 R**	87...89 | Reparo p/ VKPC 4676/4677 | Mot. OM 352 A | Rotor Ø 95 mm
Motor	Virabrequim, ponta	625406204	**6204-2RSH/C3**	87...89 | OM 352 A/AL
Tomada de força	Eixo de saída, tras.	625506007	**6007 N**	87...89 | Cx. NA 3/60-1B

Posição Grupo	Posição	Nº Montadora	Designação SKF	Observações
MB – 2215				
Câmbio	Eixo intermediário, diant.	001 980 81 02	**331305 A/Q**	... | Cx. MB G3/50-5/8,5
Câmbio	Eixo intermediário, diant./tras.	001 981 31 05, 001 981 50 05	**30308 J2/Q**	... | Cx. MB G3/50-5/8,5
Câmbio	Eixo primário, diant.	000 981 27 27, 345 981 76 27	**QJ 212 MA/C2**	... | Cx. MB G3/50-5/8,5
Câmbio	Eixo primário, tras.	001 981 17 01	**315070 BR**	... | Cx. MB G3/50-5/8,5
Câmbio	Eixo primário, tras.	003 981 00 01, 688 981 70 01	**316785 AC**	... | Cx. MB G3/50-5/8,5
Câmbio	Eixo secundário, interm.	000 981 12 01	**396139**	... | Cx. MB G3/50-5/8,5
Câmbio	Eixo secundário, interm.	007 981 41 01	**BC1B 322453/HB3**	... | Cx. MB G3/50-5/8,5
Câmbio	Eixo secundário, interm.	000 981 29 27, 345 981 77 27	**QJ 309/C2**	... | Cx. MB G3/50-5/8,5
Câmbio	Engrenagem, 5ª	006 981 05 10	**K 22X26X13**	... | Cx. MB G3/50-5/8,5
Cardan	Cruzeta	•	**VKUA 4569 A**	... | 6x4 | Pos. 2 | Tipo 2
Diferencial	Divisor de torque, diant.	625036312	**6312/C3**	... | Eixo MB HD 4/21 DG-10 / HD 4/22 D-10
Diferencial	Divisor de torque, tras.	625036211	**6211/C3**	... | Eixo MB HD 4/21 DG-10 / HD 4/22 D-10
Diferencial	Lateral da coroa, dir./esq.	002 981 16 05, 002 981 26 05	**47487/47420 A/Q**	... | Eixo MB HD 4/21 DG-10 / HD 4/22 D-10
Diferencial	Pinhão, apoio	002 981 79 01, 002 981 82 01	**316790 BR**	... | Eixo MB HD 4/21 DG-10 / HD 4/22 D-10
Diferencial	Pinhão, diant./tras.	002 981 11 05	**330632 C/Q**	... | Eixo MB HD 4/21 DG-10 / HD 4/22 D-10
Eixo dianteiro	Assento da barra de torção	000 981 07 31	**GE 20 ES**	... | VL 3/7 D-5
Eixo dianteiro	Pino da manga de eixo	000 981 80 18	**353115**	... | Eixo MB VL 3/7 D-5 a partir do eixo Nº192925
Eixo dianteiro	Roda, ext.	384 981 76 05, 008 981 01 05	**33208/Q**	... | Eixo MB VL 3/7 D-5 | A partir CH192925
Eixo dianteiro	Roda, int.	008 981 00 05, 003 981 37 05	**33213/Q**	... | Eixo MB VL 3/7 D-5 | A partir CH192925
Eixo traseiro	Roda, ext.	002 981 86 05, 002 981 89 05	**33215/Q**	... | Eixo MB HD 4/21 DG-10 / HD 4/22 D-10
Eixo traseiro	Roda, int.	002 981 90 05, 003 981 86 05	**33019/Q**	... | Eixo MB HD 4/21 DG-10 / HD 4/22 D-10
Eixo traseiro	Suporte da mola, int./ext.	000 981 61 05	**497/492 A/Q**	... |
Embreagem	Apoio	625406205	**6205-2RS1**	... | 345973
Freio	Rolamento de articulação	000 981 60 31	**365433 BD**	... | Eixo MB HD 4/21 DG-10 / HD 4/22 D-10
Motor	Alternador, diant.	008 981 06 05	**6303-2RSH/C3GJN**	... | mot. OM OM 352 O até Nº823236 (28V 35A)
Motor	Alternador, diant.	014 981 80 10	**NK 17/16**	... | Mot. 352 O desde Nº823237
Motor	Alternador, tras.	89810705	**6201-2RSH/C3GJN**	... | Mot. OM 352 O
Motor	Alternador, tras.	002 981 90 25	**62201-2RS1/ C3HTVT193**	... | Mot. OM 352 O desde Nº823237
Motor	Bomba d'água, diant.	625900208	**6203/C3**	... | Mot. OM 352 O
Motor	Bomba d'água, tras.	625900209	**6206/C3**	... | Mot. OM 352 O
Motor	Bomba injetora, diant.	720030203	**30203 J2/Q**	... | Mot. OM 352 O
Motor	Bomba injetora, tras.	720030204	**30204 J2/Q**	... | Mot. OM 352 O
Motor	Virabrequim, ponta	625406204	**6204-2RSH/C3**	... | Mot. OM 352 O

Posição Grupo	Posição	Nº Montadora	Designação SKF	Observações
MB – 2216				
Câmbio	Eixo intermediário, diant./tras.	001 981 31 05, 001 981 50 05	**30308 J2/Q**	... | Cx. MB G 3/40-5
Câmbio	Eixo primário	000 981 28 27, 345 981 70 27	**QJ 209/C2**	... | Cx. MB G 3/40-5
Câmbio	Eixo primário, tras.	001 981 17 01, 345 981 74 01	**NU 209 ECNP**	... | Cx. MB G 3/40-5
Câmbio	Eixo secundário, interm.	000 981 12 01	**396139**	... | Cx. MB G 3/40-5
Câmbio	Eixo secundário, interm.	000 981 29 27, 345 981 77 27	**QJ 309/C2**	... | Cx. MB G 3/40-5
Cardan	Cruzeta	•	**VKUA 4569 A**	76...88 | 6x4 | Pos. 2;6;7 | Tipo 2
Diferencial	Divisor de torque, diant.	625036312	**6312/C3**	... | Eixo MB HD 4/21 G-10 / HD 4/22 -10
Diferencial	Divisor de torque, interm.	625036014	**6014/C3**	... | Eixo MB HD 4/21 G-10
Diferencial	Divisor de torque, tras.	625036211	**6211/C3**	... | Eixo MB HD 4/21 G-10 / HD 4/22 -10
Diferencial	Lateral da coroa, dir./esq.	002 981 16 05, 002 981 26 05	**47487/47420 A/Q**	... | Eixo MB HD 4/21 G-10 / HD 4/22 -10
Diferencial	Pinhão, apoio	002 981 79 01, 002 981 82 01	**316790 BR**	... | Eixo MB HD 4/21 G-10 / HD 4/22 -10
Diferencial	Pinhão, diant./tras.	002 981 11 05	**330632 C/Q**	... | Eixo MB HD 4/21 G-10 / HD 4/22 -10
Direção	Barra central	345 460 75 05	**VKY 6219**	76...88 | Compr. 678 mm
Direção	Barra de ligação	345 330 70 03	**VKY 6207**	76...88 | Compr. 1648 mm
Direção	Terminal de direção, dir.	000 330 14 35	**VKY 6191**	76...88 | Rosca dir. | Compr. 105 mm M28 x 1,5
Direção	Terminal de direção, dir.	000 300 31 35	**VKY 6217**	76...88 | Rosca dir. | Compr. 120 mm, M30x1,5
Direção	Terminal de direção, esq.	000 330 14 35	**VKY 6181**	76...88 | Rosca esq. | Compr. 105 mm M28 x 1,5
Eixo dianteiro	Assento da barra de torção	000 981 07 31	**GE 20 ES**	... | Eixo MB VL 3/7 D-5
Eixo dianteiro	Pino da manga de eixo	000 981 80 18	**353115**	... | Eixo MB VL 3/7 D-5 | Após, 192928
Eixo dianteiro	Roda, ext.	384 981 76 05, 008 981 01 05	**33208/Q**	... | Eixo MB VL 3/7 D-5 | Após, 192928
Eixo dianteiro	Roda, int.	008 981 00 05, 003 981 37 05	**33213/Q**	... | Eixo MB VL 3/7 D-5 | Após, 192928
Eixo traseiro	Roda, ext.	002 981 86 05, 002 981 89 05	**33215/Q**	... | Eixo MB HD 4/21 G-10 / HD 4/22 -10
Eixo traseiro	Roda, int.	002 981 90 05, 003 981 86 05	**33019/Q**	... | Eixo MB HD 4/21 G-10 / HD 4/22 -10
Eixo traseiro	Suporte da mola, int./ext.	000 981 61 05	**497/492 A/Q**	... |
Embreagem	Apoio	625406205	**6205-2RS1**	... | 345973
Freio	Rolamento de articulação	000 981 60 31	**365433 BD**	... | Eixo MB HD 4/21 G-10 / HD 4/22 -10
Motor	Alternador, diant.	008 981 06 05	**6303-2RSH/C3GJN**	... | Mot. OM 355 /5A; OM 352 O até Nº823236 (28V 35A)
Motor	Alternador, diant.	014 981 80 10	**NK 17/16**	... | Mot. 352 O desde Nº823237
Motor	Alternador, tras.	89810705	**6201-2RSH/C3GJN**	... | Mot. OM 352 de Nº822957; OM 352 AL até Nº 822956; OM 352 O Até 823236
Motor	Alternador, tras.	002 981 90 25	**62201-2RS1/ C3HTVT193**	... | Mot. OM 352 O desde Nº823237
Motor	Bomba d'água	353 200 03 01	**VKPC 4676**	... | Mot. OM 352 A | c/ tampa traseira | s/ AC | Rotor Ø 95 mm | Reparo VKPC 4700 R
Motor	Bomba d'água	353 200 03 01	**VKPC 4677**	... | Mot. OM 352 A | s/ tampa traseira | s/ AC | Rotor Ø 95 mm | Reparo VKPC 4700 R
Motor	Bomba d'água, diant.	625900208	**6203/C3**	... | Mot. OM 352 O; OM 352 A/AL

Posição Grupo	Posição	Nº Montadora	Designação SKF	Observações
MB – 2216				
Motor	Bomba d'água, tras.	625006203	**6203**	... | Mot. OM 352 O
Motor	Bomba d'água, tras.	625900209	**6206/C3**	... | Mot. OM 352 O; OM 352 A/AL
Motor	Bomba injetora, diant.	720030203	**30203 J2/Q**	... | Mot. OM 352 O
Motor	Bomba injetora, diant.	720030204	**30204 J2/Q**	... | Mot. OM 352 A/AL
Motor	Bomba injetora, tras.	720030203	**30203 J2/Q**	... | Mot. OM 352 A/AL
Motor	Bomba injetora, tras.	720030204	**30204 J2/Q**	... | Mot. OM 352 O
Motor	Kit reparo da bomba d'água	353 200 03 01	**VKPC 4700 R**	... | Reparo p/ VKPC 4676/4677 | Mot. OM 352 A | Rotor Ø 95 mm
Motor	Motor de partida, tras.	006 981 90 10	**HK 1816**	... | Mot. OM 355/5L/5A
Motor	Virabrequim, ponta	625406204	**6204-2RSH/C3**	... | Mot. OM 352 A/AL
MB – 2217				
Caixa de transferência	Eixo de saída traseiro, diant.	001 981 58 12	**K 25X33X20**	87...91 | ZG 500-3W / 1,64 e 1,85
Caixa de transferência	Eixo de saída traseiro, tras.	19810227	**6211 N/C3**	87...91 | ZG 500-3W / 1,64 e 1,85
Caixa de transferência	Eixo Inferior, dian./tras.	005 981 28 05, 005 981 34 05	**33112/Q**	87...91 | ZG 500-3W / 1,64 e 1,85
Caixa de transferência	Eixo intermediário, diant.	002 981 79 05, 003 981 83 05	**33210/Q**	87...91 | ZG 500-3W / 1,64 e 1,85
Caixa de transferência	Eixo intermediário, tras.	005 981 28 05	**33212/Q**	87...91 | ZG 500-3W / 1,64 e 1,85
Caixa de transferência	Eixo primário inferior, tras.	002 981 93 05, 003 981 43 05	**33011/QVB500**	87...91 | ZG 500-3W / 1,64 e 1,85
Caixa de transferência	Eixo superior, diant.	002 981 79 05, 003 981 83 05	**33210/Q**	87...91 | ZG 500-3W / 1,64 e 1,85
Caixa de transferência	Eixo superior, tras.	003 981 57 05	**33209/Q**	87...91 | ZG 500-3W / 1,64 e 1,85
Câmbio	Eixo intermediário, diant./tras.	001 981 31 05, 001 981 50 05	**30308 J2/Q**	87...91 | Cx. MB G 3/60-5
Câmbio	Eixo primário, diant.	000 981 27 27, 345 981 76 27	**QJ 212 MA/C2**	87...91 | Cx. MB G 3/60-5
Câmbio	Eixo primário, tras.	001 981 17 01	**315070 BR**	87...91 | Cx. MB G 3/60-5
Câmbio	Eixo primário, tras.	003 981 00 01, 688 981 70 01	**316785 AC**	87...91 | Cx. MB G 3/60-5
Câmbio	Eixo secundário, interm.	007 981 41 01	**BC1B 322453/HB3**	87...91 | Cx. MB G 3/60-5
Câmbio	Eixo secundário, interm.	004 981 51 01	**NCF 2922 CV**	87...91 | Cx. MB G 3/60-5
Câmbio	Eixo secundário, interm.	000 981 29 27, 345 981 77 27	**QJ 309/C2**	87...91 | Cx. MB G 3/60-5
Cardan	Cruzeta	•	**VKUA 4569 A**	77...97 | 6x4 | Pos. 2;6;7 | Tipo 2
Diferencial	Divisor de torque, diant.	625036312	**6312/C3**	87...91 | Eixo MB HD 4/21 DG-10
Diferencial	Divisor de torque, tras.	625036211	**6211/C3**	87...91 | Eixo MB HD 4/21 DG-10
Diferencial	Lateral da coroa, dir./esq.	002 981 97 05, 003 981 09 05	**33114/Q**	87...91 | Eixo MB HD 4/21 DG-10 / HD 4/22 D-10
Diferencial	Lateral da coroa, dir./esq.	002 981 16 05, 002 981 26 05	**47487/47420 A/Q**	87...91 | Eixo MB HD 4/21 DG-10/43:7 / HD 4/22 D-10/48:7
Diferencial	Pinhão, apoio	002 981 79 01, 002 981 82 01	**316790 BR**	87...91 | Eixo MB HD 4/21 DG-10 / HD 4/22 D-10
Diferencial	Pinhão, diant./tras.	002 981 11 05	**330632 C/Q**	87...91 | Eixo MB HD 4/21 DG-10 / HD 4/22 D-10
Direção	Barra central	345 460 75 05	**VKY 6219**	87...91 | Compr. 678 mm

Posição Grupo	Posição	Nº Montadora	Designação SKF	Observações
MB – 2217				
Direção	Barra de ligação	345 330 70 03	**VKY 6207**	87...91 | Compr. 1648 mm
Direção	Rosca sem fim	001 981 20 10	**AXK 4565**	87...91 | Ver. LS | 766100/110
Direção	Setor, ponta	001 981 61 10	**NK 40/30**	87...91 | Ver. LS | 766100/110
Direção	Setor, ponta	001 981 60 10	**NK 45/20 TN**	87...91 | Ver. LS | 766100/110
Direção	Terminal de direção, dir.	000 330 14 35	**VKY 6191**	87...91 | Rosca dir. | Compr. 105 mm M28 x 1,5
Direção	Terminal de direção, dir.	000 300 31 35	**VKY 6217**	87...91 | Rosca dir. | Compr. 120 mm, M30x1,5
Direção	Terminal de direção, esq.	000 330 14 35	**VKY 6181**	87...91 | Rosca esq. | Compr. 105 mm M28 x 1,5
Eixo dianteiro	Assento da barra de torção	000 981 07 31	**GE 20 ES**	87...91 | Eixo MB VL 3/7 D-5
Eixo dianteiro	Pino da manga de eixo	000 981 80 18	**353115**	87...91 | Eixo MB VL 3/7 D-5 | De Nº192928
Eixo dianteiro	Roda, ext.	384 981 76 05, 008 981 01 05	**33208/Q**	87...91 | Eixo MB VL 3/7 D-5 | De Nº192928
Eixo dianteiro	Roda, int.	008 981 00 05, 003 981 37 05	**33213/Q**	87...91 | Eixo MB VL 3/7 D-5 | De Nº192928
Eixo traseiro	Eixo Motriz, diant.	000 981 29 27, 345 981 77 27	**QJ 309/C2**	87...91 |
Eixo traseiro	Eixo Motriz, tras.	001 981 17 01, 345 981 74 01	**NU 209 ECNP**	87...91 |
Eixo traseiro	Roda, ext.	002 981 86 05, 002 981 89 05	**33215/Q**	87...91 | Eixo MB HD 4/21 DG-10 / HD 4/22 D-10
Eixo traseiro	Roda, int.	002 981 90 05, 003 981 86 05	**33019/Q**	87...91 | Eixo MB HD 4/21 DG-10 / HD 4/22 D-10
Eixo traseiro	Suporte da mola, int./ext.	000 981 61 05	**497/492 A/Q**	87...91 |
Embreagem	Apoio	625406205	**6205-2RS1**	87...91 | 345973
Freio tras.	Rolamento de articulação	000 981 60 31	**365433 BD**	87...91 | Eixo MB HD 4/21 DG-10 / HD 4/22 D-10
Motor	Alternador, diant.	008 981 06 05	**6303-2RSH/C3GJN**	87...91 | Mot. OM 352 O até Nº823236 (28V 35A)
Motor	Alternador, diant.	014 981 80 10	**NK 17/16**	87...91 | Mot. OM352 O desde Nº823237
Motor	Alternador, tras.	89810705	**6201-2RSH/C3GJN**	87...91 | Mot. OM 352 desde Nº822957; OM 352 AL até Nº 822956; OM 352 O Até 823236
Motor	Alternador, tras.	002 981 90 25	**62201-2RS1/ C3HTVT193**	87...91 | Mot. OM 352 O desde Nº823237
Motor	Bomba d'água	353 200 03 01	**VKPC 4676**	87...91 | Mot. OM 352 A | c/ tampa traseira | s/ AC | Rotor Ø 95 mm | Reparo VKPC 4700 R
Motor	Bomba d'água	353 200 03 01	**VKPC 4677**	87...91 | Mot. OM 352 A | s/ tampa traseira | s/ AC | Rotor Ø 95 mm | Reparo VKPC 4700 R
Motor	Bomba d'água, diant.	625900208	**6203/C3**	87...91 | Mot. OM 352
Motor	Bomba d'água, tras.	625006203	**6203**	87...91 | Mot. OM 352 O
Motor	Bomba d'água, tras.	625900209	**6206/C3**	87...91 | Mot. OM 352
Motor	Bomba injetora, diant.	720030203	**30203 J2/Q**	87...91 | Mot. OM 352 O
Motor	Bomba injetora, diant.	720030204	**30204 J2/Q**	87...91 | Mot. OM 352 A/AL
Motor	Bomba injetora, tras.	720030203	**30203 J2/Q**	87...91 | Mot. OM 352 A/AL
Motor	Bomba injetora, tras.	720030204	**30204 J2/Q**	87...91 | Mot. OM 352 O
Motor	Kit reparo da bomba d'água	353 200 03 01	**VKPC 4700 R**	87...91 | Reparo p/ VKPC 4676/4677 | Mot. OM 352 A | Rotor Ø 95 mm
Motor	Virabrequim, ponta	625406204	**6204-2RSH/C3**	87...91 | Mot. OM 352 A/AL
Tomada de força	Eixo de saída, tras.	625506007	**6007 N**	87...91 | Tomada MB NA 3/60-1b

Posição Grupo	Posição	Nº Montadora	Designação SKF	Observações
MB – 2219				
Câmbio	Eixo intermediário, diant./tras.	001 981 31 05, 001 981 50 05	**30308 J2/Q**	87...91 | Cx. ZF AK6-80
Câmbio	Eixo primário, diant.	000 981 27 27, 345 981 76 27	**QJ 212 MA/C2**	87...91 | Cx. ZF AK6-80
Câmbio	Eixo primário, tras.	001 981 17 01	**315070 BR**	87...91 | Cx. ZF AK6-80
Câmbio	Eixo secundário, interm.	000 981 12 01	**396139**	87...91 | Cx. ZF AK6-80
Câmbio	Eixo secundário, interm.	000 981 29 27, 345 981 77 27	**QJ 309/C2**	87...91 | Cx. ZF AK6-80
Câmbio	Eixo secundário, tras.	001 980 98 02	**6314 N/C3**	87...91 | Cx. ZF AK6-80 / S6-80
Câmbio	Engrenagem, 5ª	001 981 00 10	**RNA 4908**	87...91 | Cx. ZF AK6-80 / S6-80
Diferencial	Divisor de torque, diant.	625036312	**6312/C3**	... | Eixo HD 4/21 (D)G-10
Diferencial	Divisor de torque, interm.	625036014	**6014/C3**	... | Eixo HD 4/21 G-10
Diferencial	Divisor de torque, tras.	625036211	**6211/C3**	... | Eixo HD 4/21 (D)G-10
Diferencial	Lateral da coroa, dir./esq.	002 981 97 05, 003 981 09 05	**33114/Q**	... | Eixo HD 4/21 G-10 / HD 4/22 -10
Diferencial	Lateral da coroa, dir./esq.	002 981 16 05, 002 981 26 05	**47487/47420 A/Q**	... | Eixo MB HD 4/21 DG-10 / HD 4/22 D-10
Diferencial	Pinhão, apoio	002 981 79 01, 002 981 82 01	**316790 BR**	... | Eixo MB HD 4/21 (D)G-10 / HD 4/22 (D)-10
Diferencial	Pinhão, diant./tras.	002 981 11 05	**330632 C/Q**	... | Eixo MB HD 4/21 (D)G-10 / HD 4/22 (D)-10
Direção	Barra central	345 460 75 05	**VKY 6219**	... | Compr. 678 mm
Direção	Barra de ligação	345 330 70 03	**VKY 6207**	... | Compr. 1648 mm
Direção	Terminal de direção, dir.	000 330 14 35	**VKY 6191**	... | Rosca dir. | Compr. 105 mm M28 x 1,5
Direção	Terminal de direção, dir.	000 300 31 35	**VKY 6217**	... | Rosca dir. | Compr. 120 mm, M30x1,5
Direção	Terminal de direção, esq.	000 330 14 35	**VKY 6181**	... | Rosca esq. | Compr. 105 mm M28 x 1,5
Eixo dianteiro	Roda, ext.	004 981 34 05, 004 981 38 05	**32307 J2/Q**	... | Eixo MB VL 3/4-5
Eixo dianteiro	Roda, int.	003 981 71 05	**331589/Q**	... | Eixo MB VL 3/4-5
Eixo traseiro	Roda, ext.	002 981 86 05, 002 981 89 05	**33215/Q**	... | Eixo MB HD 4/21 (D)G-10 / HD 4/22 (D)-10
Eixo traseiro	Roda, int.	002 981 90 05, 003 981 86 05	**33019/Q**	... | Eixo MB HD 4/21 (D)G-10 / HD 4/22 (D)-10
Eixo traseiro	Suporte da mola, int./ext.	000 981 61 05	**497/492 A/Q**	... |
Embreagem	Apoio	625406205	**6205-2RS1**	... | 345973
Embreagem	Desengate	328 250 00 15	**VKC 4752**	... | c/ cubo
Freio	Rolamento de articulação	000 981 60 31	**365433 BD**	... | Eixo MB HD 4/21 (D)G-10 / HD 4/22 (D)-10
Motor	Alternador, diant.	008 981 06 05	**6303-2RSH/C3GJN**	... | Mot. OM 355/5A | Até Nº823236 (28V 35A)
Motor	Alternador, tras.	89810705	**6201-2RSH/C3GJN**	... | Mot. OM 355/5A | Até Nº74525
Motor	Alternador, tras.	002 981 90 25	**62201-2RS1/ C3HTVT193**	... | Mot. OM 355/5A | De Nº 74526
Motor	Bomba d'água	345 200 71 01	**VKPC 4678**	... | Mot. OM 355 asp. 5 Cil. | s/ AC | Rotor Ø 115 mm | Reparo VKPC 4693 R
Motor	Bomba d'água	345 200 02 01	**VKPC 4679**	... | Mot. OM 355 Tur. 6 Cil | s/ AC | Rotor Ø 120,5 mm | Reparo VKPC 4699 R
Motor	Bomba d'água, diant.	6254006206	**6206-2RS1**	... | Mot. OM 355/5A
Motor	Bomba d'água, tras.	001 981 96 01	**NU 303 ECP**	... | Mot. OM 355/5A/5L
Motor	Bomba injetora, diant./tras.	720032205	**32205 BJ2/Q**	... | Mot. OM 355/5A

Posição Grupo	Posição	Nº Montadora	Designação SKF	Observações
MB – 2219				
Motor	Compressor de ar, diant.	541240004	**NJ 305 ECP/C3**	... | Mot. OM 355/A
Motor	Kit reparo da bomba d'água	345 200 71 01	**VKPC 4693 R**	... | Reparo p/ VKPC 4678 | Mot. OM 355 asp. 5 Cil.
Motor	Kit reparo da bomba d'água	345 200 02 01	**VKPC 4699 R**	... | Reparo p/ VKPC 4679 | Mot. OM 355 Tur. 6 Cil.
Motor	Kit reparo da bomba d'água	345 200 02 01	**VKPC 4699 R**	... | Reparo p/ VKPC 4679 | Mot. OM 355 Tur. 6 Cil.
Motor	Motor de partida, tras.	006 981 90 10	**HK 1816**	... | Mot. OM 355/5L/5A
Motor	Virabrequim, ponta	625406205	**6205-2RS1**	... | Mot. OM 355/5A; OM 355/5I
MB – 2220				
Câmbio	Eixo intermediário, diant./tras.	001 981 31 05, 001 981 50 05	**30308 J2/Q**	87...91 | Cx. ZF AK6-80
Câmbio	Eixo primário, diant.	000 981 27 27, 345 981 76 27	**QJ 212 MA/C2**	87...91 | Cx. ZF AK6-80
Câmbio	Eixo primário, tras.	001 981 17 01	**315070 BR**	87...91 | Cx. ZF AK6-80
Câmbio	Eixo secundário, interm.	000 981 12 01	**396139**	87...91 | Cx. ZF AK6-80
Câmbio	Eixo secundário, interm.	000 981 29 27, 345 981 77 27	**QJ 309/C2**	87...91 | Cx. ZF AK6-80
Câmbio	Eixo secundário, tras.	001 980 98 02	**6314 N/C3**	87...91 | Cx. ZF AK6-80 / S6-80
Câmbio	Engrenagem, 5ª	001 981 00 10	**RNA 4908**	87...91 | Cx. ZF AK6-80 / S6-80
Cardan	Cruzeta	•	**VKUA 4571 A**	87...91 | 6x4 | Pos. 2;5 | Tipo 1
Diferencial	Divisor de torque, diant.	625036312	**6312/C3**	87...91 | Eixo MB HD 4/21 DG-10 / HD 4/22 D-10
Diferencial	Divisor de torque, tras.	625036211	**6211/C3**	87...91 | Eixo MB HD 4/21 DG-10 / HD 4/22 D-10
Diferencial	Lateral da coroa, dir./esq.	002 981 97 05, 003 981 09 05	**33114/Q**	87...91 | Eixo MB HD 4/21 DG-10/48:7 / HD 4/22 D-10/48:7
Diferencial	Lateral da coroa, dir./esq.	002 981 16 05, 002 981 26 05	**47487/47420 A/Q**	87...91 | Eixo MB HD 4/21 DG-10 / HD 4/22 D-10
Diferencial	Pinhão, apoio	002 981 79 01, 002 981 82 01	**316790 BR**	87...91 | Eixo MB HD 4/21 DG-10 / HD 4/22 D-10
Diferencial	Pinhão, diant./tras.	002 981 11 05	**330632 C/Q**	87...91 | Eixo MB HD 4/21 DG-10 / HD 4/22 D-10
Direção	Barra de ligação	345 330 78 03	**VKY 6218**	87...91 |Compr. 1611 mm
Direção	Terminal de direção, dir.	000 330 32 35	**VKY 6182**	87...91 | Rosca dir. | Compr. 120 mm M30 x 1,5
Direção	Terminal de direção, esq.	345 330 72 35	**VKY 6185**	87...91 | Rosca esq. | Compr. 120 mm M30 x 1,5
Eixo dianteiro	Assento da barra de torção	000 981 07 31	**GE 20 ES**	87...91 | Eixo MB VL 3/7 D-5
Eixo dianteiro	Pino da manga de eixo	000 981 80 18	**353115**	87...91 | Eixo MB VL 3/7 D-5 | De Nº192928
Eixo dianteiro	Roda, ext.	384 981 76 05, 008 981 01 05	**33208/Q**	87...91 | Eixo MB VL 3/7 D-5 | De Nº192928
Eixo dianteiro	Roda, int.	008 981 00 05, 003 981 37 05	**33213/Q**	87...91 | Eixo MB VL 3/7 D-5 | De Nº192928
Eixo traseiro	Eixo Motriz, diant.	000 981 29 27, 345 981 77 27	**QJ 309/C2**	87...91 |
Eixo traseiro	Eixo Motriz, tras.	001 981 17 01, 345 981 74 01	**NU 209 ECNP**	87...91 |
Eixo traseiro	Roda, ext.	002 981 86 05, 002 981 89 05	**33215/Q**	87...91 | Eixo MB HD 4/21 DG-10 / HD 4/22 D-10
Eixo traseiro	Roda, int.	002 981 90 05, 003 981 86 05	**33019/Q**	87...91 | Eixo MB HD 4/21 DG-10 / HD 4/22 D-10

Posição Grupo	Posição	Nº Montadora	Designação SKF	Observações
MB – 2220				
Eixo traseiro	Suporte da mola, int./ext.	000 981 61 05	**497/492 A/Q**	87...91 |
Embreagem	Apoio	625406205	**6205-2RS1**	87...91 | 345973
Embreagem	Desengate	329 250 00 15	**VKC 4752**	87...91 | c/ cubo
Freio tras.	Rolamento de articulação	000 981 60 31	**365433 BD**	87...91 | Eixo MB HD 4/21 DG-10 / HD 4/22 D-10
Motor	Alternador, diant.	008 981 06 05	**6303-2RSH/C3GJN**	87...91 | mot. OM 355/5
Motor	Alternador, tras.	89810705	**6201-2RSH/C3GJN**	87...91 | Mot. OM 355/5 | Até Nº74525
Motor	Alternador, tras.	002 981 90 25	**62201-2RS1/ C3HTVT193**	87...91 | Mot. OM 355/5 | De Nº 74526
Motor	Bomba d'água	345 200 71 01	**VKPC 4678**	87...91 | Mot. OM 355 asp. 5 Cil. | s/ AC | Rotor Ø 115 mm | Reparo VKPC 4693 R
Motor	Bomba d'água	345 200 02 01	**VKPC 4679**	87...91 | Mot. OM 355 Tur. 6 Cil | s/ AC | Rotor Ø 120,5 mm | Reparo VKPC 4699 R
Motor	Bomba d'água, diant.	6254006206	**6206-2RS1**	87...91 | Mot. OM 355/5
Motor	Bomba d'água, tras.	001 981 96 01	**NU 303 ECP**	87...91 | Mot. OM 355/5
Motor	Bomba injetora, diant./tras.	720032205	**32205 BJ2/Q**	87...91 | Mot. OM 355/5
Motor	Compressor de ar, diant.	541240004	**NJ 305 ECP/C3**	87...91 | Mot. OM 355/5
Motor	Kit reparo da bomba d'água	345 200 71 01	**VKPC 4693 R**	87...91 | Reparo p/ VKPC 4678 | Mot. OM 355 asp. 5 Cil.
Motor	Kit reparo da bomba d'água	345 200 02 01	**VKPC 4699 R**	87...91 | Reparo p/ VKPC 4679 | Mot. OM 355 Tur. 6 Cil.
Motor	Motor de partida, tras.	006 981 90 10	**HK 1816**	87...91 | Mot. OM 355/5
Motor	Virabrequim, ponta	625406205	**6205-2RS1**	87...91 | Mot. OM 355/5; OM 355/5I
MB – 2225				
Câmbio	Corpo sincronizador, tras.	625536213	**6213 N/C3**	89...91 | Cx 4S-120 GP
Câmbio	Eixo primário	002 981 72 01	**BC1B 322162**	89...91 | Cx 4S-120 GP
Câmbio	Eixo secundário, tras.	002 981 87 01	**NUP 311 ECNM/C3**	89...91 | Cx 4S-120 GP
Cardan	Cruzeta	•	**VKUA 4569 A**	89...91 | 2213, 2217 | Tipo 2
Cardan	Cruzeta	•	**VKUA 4571 A**	89...91 | 2219, 2220 | Tipo 1
Cardan	Cruzeta	386 410 00 31	**VKUA 4590 A**	89...91 | 2213, 2214, 2216, 2217, 2219, 2220 | Tipo 1
Cardan	Cruzeta	385 410 05 31	**VKUA 4715 A**	89...91 | Tipo 1
Diferencial	Divisor de torque, diant.	625036312	**6312/C3**	89...91 | Eixo MB HD 4/02 DG-10
Diferencial	Divisor de torque, tras.	625036211	**6211/C3**	89...91 | Eixo MB HD 4/02 DG-10
Diferencial	Lateral da coroa, dir./esq.	004 981 17 05, 004 981 17 05	**32018 X/Q**	89...91 | Eixo MB HD 4/02 DG-10 / HD 4/03 D-10
Diferencial	Pinhão, diant.	006 981 17 05	**BT1B 332532 A**	89...91 | Eixo MB HD 4/02 DG-10 / HD 4/03 D-10
Diferencial	Pinhão, tras.	006 981 35 05	**BT1B 332600 A**	89...91 | Eixo MB HD 4/02 DG-10 / HD 4/03 D-10
Direção	Barra de ligação	345 330 78 03	**VKY 6218**	89...91 | Compr. 1611 mm
Direção	Rosca sem fim	001 981 20 10	**AXK 4565**	89...91 | Ver. LS | 766100/110
Direção	Setor, ponta	001 981 61 10	**NK 40/30**	89...91 | Ver. LS | 766100/110
Direção	Setor, ponta	001 981 60 10	**NK 45/20 TN**	89...91 | Ver. LS | 766100/110
Direção	Terminal de direção, dir.	000 330 32 35	**VKY 6182**	89...91 | Rosca dir. | Compr. 120 mm M30 x 1,5
Direção	Terminal de direção, esq.	345 330 72 35	**VKY 6185**	89...91 | Rosca esq. | Compr. 120 mm M30 x 1,5

Posição Grupo	Posição	Nº Montadora	Designação SKF	Observações
MB – 2225				
Eixo dianteiro	Assento da barra de torção	000 981 07 31	**GE 20 ES**	89...91 | Eixo MB VL 3/7 D-5
Eixo dianteiro	Pino da manga de eixo	000 981 80 18	**353115**	89...91 | Eixo MB VL 3/7 D-5 | De Nº192928
Eixo dianteiro	Roda, ext.	384 981 76 05, 008 981 01 05	**33208/Q**	89...91 | Eixo MB VL 3/7 D-5 | De Nº192928
Eixo dianteiro	Roda, int.	008 981 00 05, 003 981 37 05	**33213/Q**	89...91 | Eixo MB VL 3/7 D-5 | De Nº192928
Eixo traseiro	Eixo Motriz, diant.	000 981 29 27, 345 981 77 27	**QJ 309/C2**	89...91 |
Eixo traseiro	Eixo Motriz, tras.	001 981 17 01, 345 981 74 01	**NU 209 ECNP**	89...91 |
Eixo traseiro	Roda, ext.	005 981 83 05, 005 981 86 05	**33117/Q**	89...91 | Eixo MB HD 4/02 DG-10 / HD 4/03 D-10
Eixo traseiro	Roda, int.	005 981 85 05, 014 981 32 05	**33020/Q**	89...91 | Eixo MB HD 4/02 DG-10 / HD 4/03 D-10
Eixo traseiro	Suporte da mola, int./ext.	000 981 61 05	**497/492 A/Q**	89...91 |
Embreagem	Apoio	625406205	**6205-2RS1**	89...91 | 345973
Freio tras.	Rolamento de articulação	000 981 60 31	**365433 BD**	89...91 | Eixo MB HD 4/02 DG-10 / HD 4/03 D-10
Motor	Alternador, diant.	008 981 06 05	**6303-2RSH/C3GJN**	89...91 | mot. OM 355 /5A Nº823236 (28V 35A)
Motor	Alternador, tras.	89810705	**6201-2RSH/C3GJN**	89...91 | Mot. OM 355/5A, Até Nº74525
Motor	Alternador, tras.	002 981 90 25	**62201-2RS1/ C3HTVT193**	89...91 | Mot. OM 355/5A, de Nº74526
Motor	Bomba d'água, diant.	6254006206	**6206-2RS1**	89...91 | Mot. OM 355/5A
Motor	Bomba d'água, tras.	001 981 96 01	**NU 303 ECP**	89...91 | Mot. OM 355/5A
Motor	Bomba injetora, diant./tras.	720032205	**32205 BJ2/Q**	89...91 | Mot. OM 355/5A
Motor	Compressor de ar, diant.	541240004	**NJ 305 ECP/C3**	89...91 | Mot. OM 355/5A
Motor	Motor de partida, tras.	006 981 90 10	**HK 1816**	89...91 | Mot. OM 355/5A
Motor	Virabrequim, ponta	625406205	**6205-2RS1**	89...91 | Mot. OM 355/5A
Tomada de força	Eixo de saída, diant.	001 981 49 10	**K 16X22X16**	89...91 | Cx 4S-120 GP
Tomada de força	Eixo de saída, tras.	625036208	**6208 N**	89...91 | Cx 4S-120 GP
Tomada de força	Eixo intermediário	625036209	**6209/C3**	89...91 | Cx 4S-120 GP
Tomada de força	Eixo intermediário, tras.	625036009	**6009/C3**	89...91 | Cx 4S-120 GP
MB – 2314				
Caixa de transferência	Eixo de saída traseiro, diant.	001 981 58 12	**K 25X33X20**	90...93 | ZG 500-3W / 1,64 e 1,85
Caixa de transferência	Eixo de saída traseiro, tras.	19810227	**6211 N/C3**	90...93 | ZG 500-3W / 1,64 e 1,85
Caixa de transferência	Eixo Inferior, dian./tras.	005 981 28 05, 005 981 34 05	**33112/Q**	90...93 | ZG 500-3W / 1,64 e 1,85
Caixa de transferência	Eixo intermediário, diant.	002 981 79 05, 003 981 83 05	**33210/Q**	90...93 | ZG 500-3W / 1,64 e 1,85
Caixa de transferência	Eixo intermediário, tras.	005 981 28 05	**33212/Q**	90...93 | ZG 500-3W / 1,64 e 1,85
Caixa de transferência	Eixo primário inferior, tras.	002 981 93 05, 003 981 43 05	**33011/QVB500**	90...93 | ZG 500-3W / 1,64 e 1,85
Caixa de transferência	Eixo superior, diant.	002 981 79 05, 003 981 83 05	**33210/Q**	90...93 | ZG 500-3W / 1,64 e 1,85

Posição Grupo	Posição	Nº Montadora	Designação SKF	Observações
MB – 2314				
Caixa de transferência	Eixo superior, tras.	003 981 57 05	**33209/Q**	90...93 | ZG 500-3W / 1,64 e 1,85
Câmbio	Eixo intermediário, diant./tras.	001 981 31 05, 001 981 50 05	**30308 J2/Q**	90...93 | Cx. MB G 3/50-5
Câmbio	Eixo primário	003 981 00 01, 688 981 70 01	**316785 AC**	90...93 | Cx. MB G 3/50-5
Câmbio	Eixo primário, diant.	000 981 27 27, 345 981 76 27	**QJ 212 MA/C2**	90...93 | Cx. MB G 3/50-5
Câmbio	Eixo primário, tras.	001 981 17 01	**315070 BR**	90...93 | Cx. MB G 3/50-5
Câmbio	Eixo secundário, interm.	000 981 12 01	**396139**	90...93 | Cx. MB G 3/50-5
Câmbio	Eixo secundário, interm.	007 981 41 01	**BC1B 322453/HB3**	90...93 | Cx. MB G 3/50-5
Câmbio	Eixo secundário, tras.	000 981 29 27, 345 981 77 27	**QJ 309/C2**	90...93 | Cx. MB G 3/50-5
Cardan	Cruzeta	•	**VKUA 4569 A**	90...93 | 6x4 | Pos. 2;3 | Tipo 2
Diferencial	Divisor de torque, diant.	625036312	**6312/C3**	90...93 | Eixo MB HD 4/21 DG-10
Diferencial	Divisor de torque, tras.	625036211	**6211/C3**	90...93 | Eixo MB HD 4/21 DG-10
Diferencial	Lateral da coroa, dir./esq.	002 981 97 05, 003 981 09 05	**33114/Q**	90...93 | Eixo MB HD 4/21 DG-10/48:7 / HD 4/22 D-10/48:7
Diferencial	Pinhão, apoio	002 981 79 01, 002 981 82 01	**316790 BR**	90...93 | Eixo MB HD 4/21 DG-10 / HD 4/22 D-10
Diferencial	Pinhão, diant./tras.	002 981 11 05	**330632 C/Q**	90...93 | Eixo MB HD 4/21 DG-10 / HD 4/22 D-10
Direção	Barra de ligação	345 330 78 03	**VKY 6218**	90...93 | Compr. 1611 mm
Direção	Barra lateral	384 460 92 05	**VKY 6209**	90...93 | Compr. 775 mm
Direção	Terminal de direção, dir.	000 330 32 35	**VKY 6182**	90...93 | Rosca dir. | Compr. 120 mm M30 x 1,5
Direção	Terminal de direção, esq.	345 330 72 35	**VKY 6185**	90...93 | Rosca esq. | Compr. 120 mm M30 x 1,5
Eixo dianteiro	Assento da barra de torção	000 981 07 31	**GE 20 ES**	90...93 | Eixo MB VL 3/7 D-5
Eixo dianteiro	Roda, ext.	384 981 76 05, 008 981 01 05	**33208/Q**	90...93 | Eixo MB VL 3/7 D-5 após Nº192928
Eixo dianteiro	Roda, int.	008 981 00 05, 003 981 37 05	**33213/Q**	90...93 | Eixo MB VL 3/7 D-5 após Nº192928
Eixo traseiro	Roda, ext.	002 981 86 05, 002 981 89 05	**33215/Q**	90...93 | Eixo MB HD 4/21 DG-10 / HD 4/22 D-10
Eixo traseiro	Roda, int.	002 981 90 05, 003 981 86 05	**33019/Q**	90...93 | Eixo MB HD 4/21 DG-10 / HD 4/22 D-10
Eixo traseiro	Suporte da mola	004 981 17 05, 004 981 17 05	**32018 X/Q**	90...93 | Tomada MB ZG 500-3W
Eixo traseiro	Suporte da mola	004 981 18 05	**331958/Q**	90...93 | Tomada MB ZG 500-3W
Embreagem	Desengate	000 250 46 15	**VKC 4627**	90...93 | Mot. OM 366 | Platô Ø330mm
Motor	Alternador, diant.	004 981 24 25	**6403-2RS1/C3**	90...93 | OM 366 A
Motor	Alternador, tras.	002 981 90 25	**62201-2RS1/ C3HTVT193**	90...93 | OM 366 A
Motor	Bomba da servo direção, tras.	014 981 80 10	**NK 17/16**	90...93 | OM 366 A
Motor	Bomba d'água	366 200 04 01	**VKPC 4668**	90...93 | Mot. OM 366 / A / Turbo | s/ tampa traseira | s/ AC | Rotor Ø 95 mm | Reparo VKPC 4702 R
Motor	Bomba d'água	366 200 04 01	**VKPC 4684**	90...93 | Mot. OM 366 / A / Turbo | c/ tampa traseira | s/ AC | Rotor Ø 95 mm | Reparo VKPC 4702 R
Motor	Bomba d'água, diant.	625900208	**6203/C3**	90...93 | OM 366 A
Motor	Bomba d'água, tras.	6254006206	**6206-2RS1**	90...93 | OM 366 A

Posição Grupo	Posição	Nº Montadora	Designação SKF	Observações
MB – 2314				
Motor	Bomba injetora, diant.	720030203	**30203 J2/Q**	90...93 | OM 366 A
Motor	Bomba injetora, tras.	720030204	**30204 J2/Q**	90...93 | OM 366 A
Motor	Kit reparo da bomba d'água	366 200 04 01	**VKPC 4702 R**	90...93 | Reparo p/ VKPC 4668/4684 | Mot. OM 366 / A / Turbo | Rotor Ø 95 mm
Motor	Virabrequim, ponta	625406204	**6204-2RSH/C3**	90...93 | OM 366 A
MB – 2318				
Caixa de transferência	Eixo de saída traseiro, diant.	001 981 58 12	**K 25X33X20**	90...99 | ZG 500-3W / 1,64 e 1,85
Caixa de transferência	Eixo de saída traseiro, tras.	19810227	**6211 N/C3**	90...99 | ZG 500-3W / 1,64 e 1,85
Caixa de transferência	Eixo Inferior, dian./tras.	005 981 28 05, 005 981 34 05	**33112/Q**	90...99 | ZG 500-3W / 1,64 e 1,85
Caixa de transferência	Eixo intermediário, diant.	002 981 79 05, 003 981 83 05	**33210/Q**	90...99 | ZG 500-3W / 1,64 e 1,85
Caixa de transferência	Eixo intermediário, tras.	005 981 28 05	**33212/Q**	90...99 | ZG 500-3W / 1,64 e 1,85
Caixa de transferência	Eixo primário inferior, tras.	002 981 93 05, 003 981 43 05	**33011/QVB500**	90...99 | ZG 500-3W / 1,64 e 1,85
Caixa de transferência	Eixo superior, diant.	002 981 79 05, 003 981 83 05	**33210/Q**	90...99 | ZG 500-3W / 1,64 e 1,85
Caixa de transferência	Eixo superior, tras.	003 981 57 05	**33209/Q**	90...99 | ZG 500-3W / 1,64 e 1,85
Câmbio	Eixo intermediário, diant./tras.	001 981 31 05, 001 981 50 05	**30308 J2/Q**	90...99 | Cx. MB G3/60
Câmbio	Eixo intermediário, tras.		**3782/3720 A**	90...99 | Cx. Eaton FS 5306 A
Câmbio	Eixo primário	003 981 00 01, 688 981 70 01	**316785 AC**	90...99 | Cx. MB G3/60
Câmbio	Eixo primário		**39590/39520/Q**	90...99 | Cx. Eaton FS 5306 A
Câmbio	Eixo primário, diant.	000 981 27 27, 345 981 76 27	**QJ 212 MA/C2**	90...99 | Cx. MB G3/60
Câmbio	Eixo primário, tras.	001 981 17 01	**315070 BR**	90...99 | Cx. MB G3/60
Câmbio	Eixo secundário, diant.	•	**31594/2/31520/2**	90...99 | Cx. Eaton FS 5306 A
Câmbio	Eixo secundário, interm.	000 981 12 01	**396139**	90...99 | Cx. MB G3/60
Câmbio	Eixo secundário, interm.	007 981 41 01	**BC1B 322453/HB3**	90...99 | Cx. MB G3/60
Câmbio	Eixo secundário, tras.	000 981 29 27, 345 981 77 27	**QJ 309/C2**	90...99 | Cx. MB G3/60
Cardan	Cruzeta	•	**VKUA 4552 A**	90...99 | 6x4 | Pos. 5 | Tipo 1
Cardan	Cruzeta	•	**VKUA 4571 A**	90...99 | 4x2/4x4 | Pos 3 | Tipo 1
Cardan	Cruzeta	000 410 17 31	**VKUA 4588 A**	90...99 | 4x2 | Pos. 2;5 | Tipo 3
Cardan	Cruzeta	386 410 00 31	**VKUA 4590 A**	90...99 | 6x4 | Pos. 6 | Tipo 1 | Tipo 1
Diferencial	Divisor de torque, diant.	625036312	**6312/C3**	90...99 | Eixo MB HD 4/21 DG-10
Diferencial	Divisor de torque, tras.	625036211	**6211/C3**	90...99 | Eixo MB HD 4/21 DG-10
Diferencial	Lateral da coroa, dir./esq.	002 981 97 05, 003 981 09 05	**33114/Q**	90...99 | Eixo MB HD 4/21 DG-10/48:7 / HD 4/22 D-10/48:7
Diferencial	Pinhão, apoio	002 981 79 01, 002 981 82 01	**316790 BR**	90...99 | Eixo MB HD 4/21 DG-10 / HD 4/22 D-10
Diferencial	Pinhão, diant.	006 981 17 05	**BT1B 332532 A**	90...99 | Eixo MB HL 4/60 D-10
Diferencial	Pinhão, diant./tras.	002 981 11 05	**330632 C/Q**	90...99 | Eixo HD 4/21 / HD/NR 4/22

Posição Grupo	Posição	Nº Montadora	Designação SKF	Observações
MB – 2318				
Diferencial	Pinhão, tras.	006 981 35 05	**BT1B 332600 A**	90...99 | Eixo MB HL 4/60 D-10
Direção	Barra de ligação	345 330 78 03	**VKY 6218**	90...99 | Compr. 1611 mm
Direção	Barra lateral	384 460 92 05	**VKY 6209**	90...99 | Compr. 775 mm
Direção	Rosca sem fim	001 981 20 10	**AXK 4565**	90...99 | LS
Direção	Setor, ponta	001 981 60 10	**NK 45/20 TN**	90...99 | LS
Direção	Setor, tampa	001 981 61 10	**NK 40/30**	90...99 | LS
Direção	Terminal de direção, dir.	000 330 32 35	**VKY 6182**	90...99 | Rosca dir. | Compr. 120 mm M30 x 1,5
Direção	Terminal de direção, esq.	345 330 72 35	**VKY 6185**	90...99 | Rosca esq. | Compr. 120 mm M30 x 1,5
Eixo dianteiro	Assento da barra de torção	000 981 07 31	**GE 20 ES**	90...99 | VL 3/7 D-5
Eixo dianteiro	Roda, ext.	384 981 76 05, 008 981 01 05	**33208/Q**	90...99 | VL 3/7 D-5 após Nº192928
Eixo dianteiro	Roda, int.	008 981 00 05, 003 981 37 05	**33213/Q**	90...99 | VL 3/7 D-5 após Nº192928
Eixo traseiro	Roda, ext.	002 981 86 05, 002 981 89 05	**33215/Q**	90...99 | Eixo MB HD 4/21 DG-10 / HD 4/22 D-10 / NR 4/22 D-10
Eixo traseiro	Roda, ext. (eixo auxiliar)	002 981 86 05, 002 981 89 05	**33215/Q**	90...99 | Eixo MB NR 4/22 D-10
Eixo traseiro	Roda, int.	002 981 90 05, 003 981 86 05	**33019/Q**	90...99 | Eixo MB HD 4/21 DG-10 / HD 4/22 D-10 / NR 4/22 D-10
Eixo traseiro	Roda, int. (eixo auxiliar)	002 981 90 05, 003 981 86 05	**33019/Q**	90...99 | Eixo MB NR 4/22 D-10
Eixo traseiro	Suporte da mola	004 981 17 05, 004 981 17 05	**32018 X/Q**	90...99 | ZG 500-3W
Eixo traseiro	Suporte da mola	004 981 18 05	**331958/Q**	90...99 | ZG 500-3W
Embreagem	Desengate	000 250 46 15	**VKC 4627**	...92 | Mot. OM 366 | Platô Ø330mm
Embreagem	Desengate	001 250 22 15	**VKC 4633**	93... | Cx. ZF S5-680
Freio	Rolamento de articulação	000 981 60 31	**365433 BD**	90...99 | Eixo MB NR 4/22 D-10
Motor	Alternador, diant.	004 981 24 25	**6403-2RS1/C3**	90...99 | OM 366 A
Motor	Alternador, tras.	002 981 90 25	**62201-2RS1/ C3HTVT193**	90...99 | OM 366 A
Motor	Bomba da servo direção, tras.	014 981 80 10	**NK 17/16**	90...99 | OM 366 A
Motor	Bomba d'água	366 200 04 01	**VKPC 4668**	90...99 | Mot. OM 366 / A / Turbo | s/ tampa traseira | s/ AC | Rotor Ø 95 mm | Reparo VKPC 4702 R
Motor	Bomba d'água	366 200 04 01	**VKPC 4684**	90...99 | Mot. OM 366 / A / Turbo | c/ tampa traseira | s/ AC | Rotor Ø 95 mm | Reparo VKPC 4702 R
Motor	Bomba d'água, diant.	625900208	**6203/C3**	90...99 | OM 366 A
Motor	Bomba d'água, tras.	6254006206	**6206-2RS1**	90...99 | OM 366 A
Motor	Bomba injetora, diant.	720030203	**30203 J2/Q**	90...99 | OM 366 A
Motor	Bomba injetora, tras.	720030204	**30204 J2/Q**	90...99 | OM 366 A
Motor	Kit reparo da bomba d'água	366 200 04 01	**VKPC 4702 R**	90...99 | Reparo p/ VKPC 4668/4684 | Mot. OM 366 / A / Turbo | Rotor Ø 95 mm
Motor	Virabrequim, ponta	625406204	**6204-2RSH/C3**	90...99 | OM 366 A
Tomada de força	Eixo de saída, tras.	625506007	**6007 N**	90...99 | G3/60
MB – 2325				
Câmbio	Eixo intermediário, tras.	001 981 74 05, 001 981 76 05	**32310 J2/Q**	... | Cx 8S-1350

Posição Grupo	Posição	Nº Montadora	Designação SKF	Observações
MB – 2325				
Câmbio	Eixo primário	007 981 18 01	**BC1B 322161**	... | Cx 8S-1350
Câmbio	Eixo primário	002 981 72 01	**BC1B 322162**	... | Cx. ZF 4 S-120 GP
Câmbio	Eixo secundário	002 981 87 01	**NUP 311 ECNM/C3**	... | Cx. ZF 4 S-120 GP
Câmbio	Engrenagem, planetária	000 981 30 20	**61915**	... | Cx 8S-1350
Câmbio	Tampa, tras.	000 981 29 20	**6218/C3**	... | Cx 8S-1350
Cardan	Cruzeta	•	**VKUA 4557 A**	90...98 | 6x4 | pos 2;5 | Tipo 1
Cardan	Cruzeta	386 410 00 31	**VKUA 4590 A**	90...98 | 6x4 | Pos.6 | Tipo 1
Diferencial	Lateral da coroa, dir./esq.	004 981 17 05, 004 981 17 05	**32018 X/Q**	... | Eixo MB HD 4/02 / HD 4/03
Diferencial	Pinhão, diant.	006 981 17 05	**BT1B 332532 A**	... | Eixo MB HD 4/02 / HD 4/03
Diferencial	Pinhão, tras.	006 981 35 05	**BT1B 332600 A**	... | Eixo MB HD 4/02 / HD 4/03
Direção	Rosca sem fim	001 981 20 10	**AXK 4565**	... | LS
Direção	Setor, ponta	001 981 60 10	**NK 45/20 TN**	... | LS
Direção	Setor, tampa	001 981 61 10	**NK 40/30**	... | LS
Direção	Terminal de direção, dir.	000 330 32 35	**VKY 6182**	... | Rosca dir. | Compr. 120 mm M30 x 1,5
Direção	Terminal de direção, esq.	345 330 72 35	**VKY 6185**	... | Rosca esq. | Compr. 120 mm M30 x 1,5
Eixo dianteiro	Assento da barra de torção	000 981 07 31	**GE 20 ES**	... | VL 3/7 D-5
Eixo dianteiro	Roda, ext.	384 981 76 05, 008 981 01 05	**33208/Q**	... | VL 3/7 D-5 após Nº192928
Eixo dianteiro	Roda, int.	008 981 00 05, 003 981 37 05	**33213/Q**	... | VL 3/7 D-5 após Nº192928
Eixo traseiro	Roda, ext.	005 981 83 05, 005 981 86 05	**33117/Q**	... | Eixo MB HD 4/02 / HD 4/03
Eixo traseiro	Roda, int.	005 981 85 05, 014 981 32 05	**33020/Q**	... | Eixo MB HD 4/02 / HD 4/03
Embreagem	Desengate	000 250 46 15	**VKC 4627**	... | Platô Ø330mm
Tomada de força	Eixo de saída, diant.	001 981 49 10	**K 16X22X16**	... | Tomada ZF N 70/1B
Tomada de força	Eixo de saída, tras.	625036208	**6208 N**	... | Tomada ZF N 70/1B
Tomada de força	Eixo intermediário, tras.	625036009	**6009/C3**	... | Tomada ZF N 70/1B
MB – 2414				
Câmbio	Eixo intermediário, diant./tras.	001 981 31 05, 001 981 50 05	**30308 J2/Q**	... | Cx. MB G 3/50-5/8,5
Câmbio	Eixo primário, diant.	000 981 27 27, 345 981 76 27	**QJ 212 MA/C2**	... | Cx. MB G 3/50-5/8,5
Câmbio	Eixo primário, tras.	001 981 17 01	**315070 BR**	... | Cx. MB G 3/50-5/8,5
Câmbio	Eixo secundário, interm.	000 981 12 01	**396139**	... | Cx. MB G 3/50-5/8,5
Câmbio	Eixo secundário, tras.	000 981 29 27, 345 981 77 27	**QJ 309/C2**	... | Cx. MB G 3/50-5/8,5
Diferencial	Divisor de torque, tras.	625036211	**6211/C3**	... | Eixo MB HD 4/21 DG-10 / HD 4/22 D-10
Diferencial	Lateral da coroa, dir./esq.	002 981 97 05, 003 981 09 05	**33114/Q**	... | Eixo MB HD 4/21 DG-10 / HD 4/22 D-10
Diferencial	Pinhão, apoio	002 981 79 01, 002 981 82 01	**316790 BR**	... | Eixo MB HD 4/21 DG-10 / HD 4/22 D-10
Diferencial	Pinhão, diant./tras.	002 981 11 05	**330632 C/Q**	... | Eixo MB HD 4/21 DG-10 / HD 4/22 D-10
Direção	Terminal de direção, dir.	000 330 32 35	**VKY 6182**	... | Rosca dir. | Compr. 120 mm M30 x 1,5

Posição Grupo	Posição	Nº Montadora	Designação SKF	Observações
MB – 2414				
Direção	Terminal de direção, esq.	345 330 72 35	**VKY 6185**	... | Rosca esq. | Compr. 120 mm M30 x 1,5
Eixo dianteiro	Assento da barra de torção	000 981 07 31	**GE 20 ES**	... | VL 3/8 D-6,5
Eixo dianteiro	Pino da manga de eixo	000 981 80 18, 000 981 83 18	**353118**	... | VL 3/8 D-6,5
Eixo dianteiro	Roda, ext.	003 981 11 05	**33109/Q**	... | VL 3/8 D-6,5
Eixo dianteiro	Roda, int.	003 981 56 05, 006 981 52 05	**33214/Q**	... | VL 3/8 D-6,5
Eixo traseiro	Diferencial bloqueio	625036014	**6014/C3**	... | Eixo MB HD 4/21 DG-10 / HD 4/22 D-10
Eixo traseiro	Roda, ext.	002 981 86 05, 002 981 89 05	**33215/Q**	... | Eixo MB HD 4/21 DG-10 / HD 4/22 D-10
Eixo traseiro	Roda, int.	002 981 90 05, 003 981 86 05	**33019/Q**	... | Eixo MB HD 4/21 DG-10 / HD 4/22 D-10
Embreagem	Desengate	001 250 93 15	**VKC 4627**	... | Platô Ø 330mm
Embreagem	Pedal	001 981 63 10	**HK 1616**	... |
Freio	Rolamento de articulação	000 981 60 31	**365433 BD**	... | Eixo MB HD 4/21 DG-10 / HD 4/22 D-10
Motor	Alternador, diant.	004 981 24 25	**6403-2RS1/C3**	... | OM 366 /A
Motor	Alternador, tras.	002 981 90 25	**62201-2RS1/ C3HTVT193**	... | OM 366 /A
Motor	Bomba da servo direção, tras.	014 981 80 10	**NK 17/16**	... | OM 366 /A
Motor	Bomba d'água, diant.	6254006206	**6206-2RS1**	... | OM 366 /A
Motor	Bomba d'água, tras.	625900208	**6203/C3**	... | OM 366 /A
Motor	Bomba injetora, diant.	720030203	**30203 J2/Q**	... | OM 366 A/LA após 006585
Motor	Bomba injetora, tras.	720030204	**30204 J2/Q**	... | OM 366 A
Motor	Virabrequim, ponta	625406204	**6204-2RSH/C3**	... | OM 366 /A
MB – 2418				
Caixa de transferência	Eixo intermediário, diant.	002 981 79 05, 003 981 83 05	**33210/Q**	... | Cx. de trans MB ZG 500-3W
Caixa de transferência	Eixo intermediário, tras.	005 981 28 05	**33212/Q**	... | Cx. de trans MB ZG 500-3W
Caixa de transferência	Eixo primário, diant.	002 981 79 05, 003 981 83 05	**33210/Q**	... | Cx. de trans MB ZG 500-3W
Caixa de transferência	Eixo primário, tras.	003 981 57 05	**33209/Q**	... | Cx. de trans MB ZG 500-3W
Caixa de transferência	Eixo transmissão do eixo dianteiro	19810227	**6211 N/C3**	... | Cx. de trans MB ZG 500-3W
Caixa de transferência	Eixo transmissão do eixo traseiro, dir.	002 981 93 05, 003 981 43 05	**33011/QVB500**	... | Cx. de trans MB ZG 500-3W
Caixa de transferência	Eixo transmissão do eixo traseiro, esq.	005 981 34 05, 005 981 43 05	**33113 R/Q**	... | Cx. de trans MB ZG 500-3W
Câmbio	Eixo intermediário, diant./tras.	001 981 31 05, 001 981 50 05	**30308 J2/Q**	... | Cx. MB G 3/60-5/7,5
Câmbio	Eixo intermediário, tras.		**3782/3720 A**	... | Cx. Eaton FS 5306 A
Câmbio	Eixo primário	003 981 00 01, 688 981 70 01	**316785 AC**	... | Cx. MB G 3/60-5/7,5
Câmbio	Eixo primário		**39590/39520/Q**	... | Cx. Eaton FS 5306 A
Câmbio	Eixo secundário, diant.	•	**31594/2/31520/2**	... | Cx. Eaton FS 5306 A

Posição Grupo	Posição	Nº Montadora	Designação SKF	Observações
MB – 2418				
Câmbio	Eixo secundário, interm.	000 981 12 01	**396139**	... | Cx. MB G 3/60-5/7,5
Câmbio	Eixo secundário, tras.	000 981 29 27, 345 981 77 27	**QJ 309/C2**	... | Cx. MB G 3/60-5/7,5
Cardan	Cruzeta	000 410 17 31	**VKUA 4588 A**	... | 2418 | Tipo 3
Cardan	Cruzeta	386 410 00 31	**VKUA 4590 A**	92...99 | 6x4 | Pos. 6 | Tipo 1
Diferencial	Divisor de torque, diant.	625036312	**6312/C3**	... | Eixo MB HD 4/21 DG-10 / HD 4/22 D-10
Diferencial	Divisor de torque, tras.	625036211	**6211/C3**	... | Eixo MB HD 4/21 DG-10 / HD 4/22 D-10
Diferencial	Lateral da coroa, dir./esq.	002 981 97 05, 003 981 09 05	**33114/Q**	... | Eixo MB HD 4/21 DG-10 / HD 4/22 D-10
Diferencial	Pinhão, apoio	002 981 79 01, 002 981 82 01	**316790 BR**	... | Eixo MB HD 4/21 DG-10 / HD 4/22 D-10
Diferencial	Pinhão, diant./tras.	002 981 11 05	**330632 C/Q**	... | Eixo MB HD 4/21 DG-10 / HD 4/22 D-10
Direção	Barra de ligação	345 330 78 03	**VKY 6218**	92...99 | Compr. 1611 mm
Direção	Barra lateral	384 460 92 05	**VKY 6209**	92...99 | Compr. 775 mm
Direção	Rosca sem fim	001 981 20 10	**AXK 4565**	... | LS
Direção	Setor, ponta	001 981 60 10	**NK 45/20 TN**	... | LS
Direção	Setor, tampa	001 981 61 10	**NK 40/30**	... | LS
Direção	Terminal de direção, dir.	000 330 32 35	**VKY 6182**	92...99 | Rosca dir. | Compr. 120 mm M30 x 1,5
Direção	Terminal de direção, esq.	345 330 72 35	**VKY 6185**	92...99 | Rosca esq. | Compr. 120 mm M30 x 1,5
Eixo dianteiro	Assento da barra de torção	000 981 07 31	**GE 20 ES**	... | Eixo MB VL 3/8 D-6,5
Eixo dianteiro	Pino da manga de eixo	000 981 80 18, 000 981 83 18	**353118**	... | Eixo MB VL 3/8 D-6,5
Eixo dianteiro	Roda, ext.	003 981 11 05	**33109/Q**	... | Eixo MB VL 3/8 D-6,5
Eixo dianteiro	Roda, int.	003 981 56 05, 006 981 52 05	**33214/Q**	... | Eixo MB VL 3/8 D-6,5
Eixo traseiro	Diferencial bloqueio	625036014	**6014/C3**	... | Eixo MB HD 4/21 DG-10 / HD 4/22 D-10
Eixo traseiro	Roda, ext.	002 981 86 05, 002 981 89 05	**33215/Q**	... | Eixo MB HD 4/21 DG-10 / HD 4/22 D-10
Eixo traseiro	Roda, int.	002 981 90 05, 003 981 86 05	**33019/Q**	... | Eixo MB HD 4/21 DG-10 / HD 4/22 D-10
Embreagem	Desengate	001 250 93 15	**VKC 4627**	... | Mot. OM 366 | Platô Ø330mm | Caminhão/Ônibus
Embreagem	Pedal	001 981 63 10	**HK 1616**	... |
Freio	Rolamento de articulação	000 981 60 31	**365433 BD**	... | Eixo MB HD 4/21 DG-10 / HD 4/22 D-10
Motor	Alternador, diant.	004 981 24 25	**6403-2RS1/C3**	... | OM 366 A
Motor	Alternador, tras.	002 981 90 25	**62201-2RS1/ C3HTVT193**	... | OM 366 A
Motor	Bomba da servo direção, tras.	014 981 80 10	**NK 17/16**	... | OM 366 A
Motor	Bomba d'água	366 200 04 01	**VKPC 4668**	92...99 | Mot. OM 366 / A / Turbo | s/ tampa traseira | s/ AC | Rotor Ø 95 mm | Reparo VKPC 4702 R
Motor	Bomba d'água	366 200 04 01	**VKPC 4684**	92...99 | Mot. OM 366 / A / Turbo | c/ tampa traseira | s/ AC | Rotor Ø 95 mm | Reparo VKPC 4702 R
Motor	Bomba d'água, diant.	6254006206	**6206-2RS1**	... | OM 366 A
Motor	Bomba d'água, tras.	625900208	**6203/C3**	... | OM 366 A
Motor	Bomba injetora, diant.	720030203	**30203 J2/Q**	... | OM 366 A/LA após 006585
Motor	Bomba injetora, tras.	720030204	**30204 J2/Q**	... | OM 366 A
Motor	Kit reparo da bomba d'água	366 200 04 01	**VKPC 4702 R**	92...99 | Reparo p/ VKPC 4668/4684 | Mot. OM 366 / A / Turbo | Rotor Ø 95 mm

Posição Grupo	Posição	Nº Montadora	Designação SKF	Observações
MB – 2418				
Motor	Virabrequim, ponta	625406204	**6204-2RSH/C3**	... | OM 366 /A
MB – 2420				
Caixa de transferência	Coroa dentada interior, atrás	003 981 11 05	**33109/Q**	... | VG 1400-3 W/1,69
Caixa de transferência	Coroa dentada interior, frente	005 981 68 05	**32015 X/Q**	... | VG 1400-3 W/1,69
Caixa de transferência	Eixo intermediário, diant.	002 981 79 05, 003 981 83 05	**33210/Q**	... | ZG 500-3W/1,64; ZG 500-3W/1,85
Caixa de transferência	Eixo intermediário, tras.	005 981 28 05	**33212/Q**	... | ZG 500-3W/1,64; ZG 500-3W/1,85
Caixa de transferência	Eixo primário dianteiro	19810227	**6211 N/C3**	... | VG 1400-3 W/1,69
Caixa de transferência	Eixo primário, diant.	002 981 79 05, 003 981 83 05	**33210/Q**	... | ZG 500-3W/1,64; ZG 500-3W/1,85
Caixa de transferência	Eixo primário, tras.	001 981 97 05, 002 981 02 05	**30312 J2/Q**	... | VG 1400-3 W/1,69
Caixa de transferência	Eixo primário, tras.	003 981 57 05	**33209/Q**	... | ZG 500-3W/1,64; ZG 500-3W/1,85
Caixa de transferência	Eixo transmissão do eixo dianteiro	19810227	**6211 N/C3**	... | ZG 500-3W/1,64; ZG 500-3W/1,85
Caixa de transferência	Eixo transmissão do eixo traseiro, dir.	002 981 93 05, 003 981 43 05	**33011/QVB500**	... | ZG 500-3W/1,64:7G 500-3W/1,85
Caixa de transferência	Eixo transmissão do eixo traseiro, esq.	005 981 34 05, 005 981 43 05	**33113 R/Q**	... | ZG 500-3W/1,64; ZG 500-3W/1,85
Caixa de transferência	Porta planetárias, diant.	002 981 54 05	**32019 X/Q**	... | VG 1400-3 W/1,69
Câmbio	Eixo da bomba de óleo	625036009	**6009/C3**	... | Cx. G 221-9
Câmbio	Eixo intermediário, diant.	001 980 81 02	**331305 A/Q**	8 S-1350; 8 N - 7 0 - 1 - 1 88
Câmbio	Eixo intermediário, diant./tras.	001 981 31 05, 001 981 50 05	**30308 J2/Q**	... | Cx. MB G3/50-5/8,5 / G 3/60-5/7.5 + NA 3/60-1B
Câmbio	Eixo intermediário, tras.	001 981 74 05, 001 981 76 05	**32310 J2/Q**	8 S-1350; 8 S-1350 + N 70/18
Câmbio	Eixo primário	003 981 00 01, 688 981 70 01	**316785 AC**	... | Cx. MB G 3/60-5/7,5 + NA 3/60-1B
Câmbio	Eixo primário	002 981 72 01	**BC1B 322162**	4 S-120 GP; 4 S-120 GP + N70/1B
Câmbio	Eixo primário, diant.	007 981 18 01	**BC1B 322161**	8 S-1350; 8 5-1350 + N 70/18
Câmbio	Eixo primário, diant.	000 981 27 27, 345 981 76 27	**QJ 212 MA/C2**	... | Cx. MB G 3/50-5/85 + NA 3/60-1B
Câmbio	Eixo primário, tras.	001 981 17 01	**315070 BR**	... | Cx. MB G 3/50-5/8,5 + NA 3/60-1B
Câmbio	Eixo secundário, interm.	000 981 12 01	**396139**	... | Cx. G3/50-5/8.5; G 3/50-5/8.5 + NA3/60-1B; G 3/60-5/7.5:G-3/-60--5/7.5 + NA 3/60-1B
Câmbio	Eixo secundário, tras.	002 981 87 01	**NUP 311 ECNM/C3**	4 S-120 GP: 4 S-120 GP + N70/1B
Câmbio	Eixo secundário, tras.	000 981 29 27, 345 981 77 27	**QJ 309/C2**	... | Cx. MB G 3/50-5/8,5 / G 3/60-5/7,5 + NA 3/60-1B
Câmbio	Engrenagem, planetária	000 981 30 20	**61915**	8 S-1350; 8 S-1350 + N 70/1B
Câmbio	Porta planetárias, tras.	007 981 82 01	**BC1B 322561**	... | Cx. G 221-9
Câmbio	Tampa, tras.	000 981 29 20	**6218/C3**	8 S-1350; 8 S-1350 + N 70/1B
Diferencial	Divisor de torque, diant.	625036312	**6312/C3**	... | Eixo MB HD/HO 4/21 DG-10 / HD 4/02 DG-10 / HD 4/03 D-10
Diferencial	Divisor de torque, tras.	625036211	**6211/C3**	... | Eixo MB HD 4/21 DG-10 / H 4/22 D-10

Posição Grupo	Posição	Nº Montadora	Designação SKF	Observações
MB – 2420				
Diferencial	Lateral da coroa, dir./esq.	004 981 17 05, 004 981 17 05	**32018 X/Q**	... | HD 4/02 DG-10/43:10; HD 4/02 DG-10/47 12 HD 4/03 D-10/43:10;HD 4/03 D-10/47:12:HD 4/02 D-10/43:10
Diferencial	Lateral da coroa, dir./esq.	001 981 64 05, 001 981 72 05	**32020 X/Q**	... | Eixo HL5
Diferencial	Lateral da coroa, dir./esq.	002 981 97 05, 003 981 09 05	**33114/Q**	... | Eixo HD 4/21 / HD 4/22
Diferencial	Lateral da coroa, dir./esq.	002 981 16 05, 002 981 26 05	**47487/47420 A/Q**	... | Eixo MB HL4/60 D-10
Diferencial	Pinhão, apoio	000 981 97 01	**314984**	... | HL 5/2 DZ-10/48:7
Diferencial	Pinhão, apoio	002 981 79 01, 002 981 82 01	**316790 BR**	... | Eixo MB HD 4/21 DG-10 / HD 4/22 D-10
Diferencial	Pinhão, diant.	006 981 17 05	**BT1B 332532 A**	... | Eixo MB HD 4/02 / HD 4/03
Diferencial	Pinhão, diant.	006 981 17 05	**BT1B 332532 A**	... | Eixo MB HL 4/60 D-10
Diferencial	Pinhão, diant./tras.	002 981 11 05	**330632 C/Q**	... | Eixo MB HD 4/21; HD 4/22
Diferencial	Pinhão, tras.	006 981 35 05	**BT1B 332600 A**	... | Eixo MB HD 4/02 / HD 4/03
Diferencial	Pinhão, tras.	006 981 35 05	**BT1B 332600 A**	... | Eixo MB HL 4/60 D-10
Direção	Bomba da servo direção, comando	014 98118 10	**K 25X33X24**	... | Cx. G 221-9
Direção	Rosca sem fim	001 981 20 10	**AXK 4565**	... | LS
Direção	Setor, ponta	001 981 60 10	**NK 45/20 TN**	... | LS
Direção	Setor, tampa	001 981 61 10	**NK 40/30**	... | LS
Eixo dianteiro	Assento da barra de torção	000 981 07 31	**GE 20 ES**	99...06 | Eixo MB VL 3/8 D-6,5
Eixo dianteiro	Pino da manga de eixo	000 981 80 18	**353115**	... | VL 3/7 D-5; VL 3/8 D-5 para 2428 6X4 (504303 23/33/35/55)
Eixo dianteiro	Pino da manga de eixo	000 981 80 18, 000 981 83 18	**353118**	... | VL 3/8 D-65; LK-2418;2428/6x4 (504303 24)
Eixo dianteiro	Pino da manga de eixo	000 981 80 18, 000 981 83 18	**353118**	99...06 | Eixo MB VL 3/8 D-6,5
Eixo dianteiro	Roda, ext.	003 981 11 05	**33109/Q**	99...06 | Eixo MB VL 3/8 D-6,5
Eixo dianteiro	Roda, int.	003 981 56 05, 006 981 52 05	**33214/Q**	99...06 | Eixo MB VL 3/8 D-6,5
Eixo traseiro	Diferencial bloqueio	625036014	**6014/C3**	... | Eixo MB HD 4/21 DG-10 / H/HD 4/22 D-10
Eixo traseiro	Roda, ext.	005 981 83 05, 005 981 86 05	**33117/Q**	... | HD 4/02 DG-10/43:10: HD 4/02 DG-10/47:12; HD 4/03 D-10/43:10; HD 4/03 0 -10/47:12; HD 4/02 D-10/43:10
Eixo traseiro	Roda, ext.	002 981 86 05, 002 981 89 05	**33215/Q**	... | Eixo MB HD 4/22 D-10 / HD 4/21 DG-10 / HL 5/2 DZ-10 / HO 4/21 DG-10
Eixo traseiro	Roda, ext. (eixo auxiliar)	002 981 86 05, 002 981 89 05	**33215/Q**	... | NR 4/22 D-10
Eixo traseiro	Roda, int.	002 981 90 05, 003 981 86 05	**33019/Q**	... | Eixo MB HD 4/22 D-10 / HD 4/21 DG-10
Eixo traseiro	Roda, int.	005 981 85 05, 014 981 32 05	**33020/Q**	... | Eixo MB HD 4/02 DG-10 / HD/HO 4/03
Eixo traseiro	Roda, int. (eixo auxiliar)	002 981 90 05, 003 981 86 05	**33019/Q**	... | NR 4/22 D-10
Embreagem	Desengate	001 250 93 15	**VKC 4627**	... | Platô Ø330mm
Embreagem	Desengate	001 250 22 15	**VKC 4633**	... | Cx. ZF S5-680
Embreagem	Pedal	001 981 63 10	**HK 1616**	... |
Freio tras.	Rolamento de articulação	000 981 60 31	**365433 BD**	... | Eixo MB HD 4/21 DG-10 / HL 5/2 DZ-10 / NR 4/22 D-10 / HD 4/22 D-10 / H 4/22 D-10 / HD 4/02 DG-10 / HO/HD 4/02 / HD 4/03
Motor	Alternador, diant.	004 981 24 25	**6403-2RS1/C3**	... | OM 366 /A

Posição Grupo	Posição	Nº Montadora	Designação SKF	Observações
MB – 2420				
Motor	Alternador, tras.	002 981 90 25	**62201-2RS1/ C3HTVT193**	... | OM 366 /A
Motor	Bomba da servo direção, tras.	014 981 80 10	**NK 17/16**	... | OM 366 /A
Motor	Bomba d'água, diant.	6254006206	**6206-2RS1**	... | OM 366 /A
Motor	Bomba d'água, tras.	625900208	**6203/C3**	... | OM 366 /A
Motor	Bomba injetora, diant.	720030203	**30203 J2/Q**	... | OM 366 A/LA após 006585
Motor	Bomba injetora, tras.	720030204	**30204 J2/Q**	... | OM 366 A
Motor	Virabrequim, ponta	625406204	**6204-2RSH/C3**	... | OM 366 /A
Tomada de força	Eixo de saída, diant.	001 981 49 10	**K 16X22X16**	4 5-120 GP + N 70/1B;8S-1350 + N 70/1B
Tomada de força	Eixo de saída, tras.	625036208	**6208 N**	4 5-120 GP + N 70/1B;8S-1350 + N 70/1B
Tomada de força	Eixo intermediário, tras.	625036009	**6009/C3**	4 5-120 GP + N 70/1B;8S-1350 + N 70/1B
MB – 2423				
Cardan	Cruzeta	386 410 00 31	**VKUA 4590 A**	99...06 | 6x4 | Pos. 6 | Tipo 1
Diferencial	Divisor de torque, diant.	625036312	**6312/C3**	99...06 | Eixo MB HD 4/02 DG-10 / HD 4/02 D-10
Diferencial	Lateral da coroa, dir./esq.	004 981 17 05, 004 981 17 05	**32018 X/Q**	99...06 | Eixo MB HD 4/02 DG-10 / HD 4/02 D-10
Diferencial	Pinhão, diant.	006 981 17 05	**BT1B 332532 A**	99...06 | Eixo MB HD 4/02 DG-10 / HD 4/02 D-10
Diferencial	Pinhão, tras.	006 981 35 05	**BT1B 332600 A**	99...06 | Eixo MB HD 4/02 DG-10 / HD 4/02 D-10
Direção	Barra de ligação	345 330 78 03	**VKY 6218**	99...06 | Compr. 1611 mm
Direção	Terminal de direção, dir.	000 330 32 35	**VKY 6182**	99...06 | Rosca dir. | Compr. 120 mm M30 x 1,5
Direção	Terminal de direção, esq.	345 330 72 35	**VKY 6185**	99...06 | Rosca esq. | Compr. 120 mm M30 x 1,5
Direção	Tirante da barra estabilizadora	695 460 01 05	**VKY 6212**	99...06 | Compr. 380 mm
Eixo dianteiro	Assento da barra de torção	000 981 07 31	**GE 20 ES**	99...06 | Eixo MB VL 3/8 D-6,5
Eixo dianteiro	Pino da manga de eixo	000 981 80 18, 000 981 83 18	**353118**	99...06 | Eixo MB VL 3/8 D-6,5
Eixo dianteiro	Roda, ext.	003 981 11 05	**33109/Q**	99...06 | Eixo MB VL 3/8 D-6,5
Eixo dianteiro	Roda, int.	003 981 56 05, 006 981 52 05	**33214/Q**	99...06 | Eixo MB VL 3/8 D-6,5
Eixo traseiro	Roda, ext.	005 981 83 05, 005 981 86 05	**33117/Q**	99...06 | Eixo MB HD 4/02 DG-10 / HD 4/02 D-10
Eixo traseiro	Roda, int.	005 981 85 05, 014 981 32 05	**33020/Q**	99...06 | Eixo MB HD 4/02 DG-10 / HD 4/02 D-10
Freio	Rolamento de articulação	000 981 60 31	**365433 BD**	99...06 | Eixo MB HD 4/02 DG-10 / HD 4/02 D-10
Motor	Polia da correia de serviço	000 202 04 19	**VKM 4921**	99...06 | Mot. OM 906
Motor	Polia da correia de serviço	457 200 31 70	**VKM 4929**	99...06 | Mot. OM 906 LA | c/ AC | Polia Lisa | Refil p/ VKMCV 51008
Motor	Polia da correia de serviço	457 200 30 70	**VKM 4930**	99...06 | Mot. OM 906 LA | s/ AC | Polia Estriada | Refil p/ VKMCV 51007
Motor	Tensionador da correia de serviço	906 200 02 70	**VKM 4784**	99...06 | Mot. OM 906 LA
Motor	Tensionador da correia de serviço	906 200 46 70	**VKMCV 51006**	99...06 | Mot. OM 906 LA
Motor	Tensionador da correia de serviço	457 200 30 70	**VKMCV 51007**	99...06 | Mot. OM 906 LA

Posição Grupo	Posição	Nº Montadora	Designação SKF	Observações
MB – 2423				
Motor	Tensionador da correia de serviço	457 200 31 70	**VKMCV 51008**	99...06 | Mot. OM 906 LA
Motor	Tensionador da correia de serviço	906 200 06 70	**VKMCV 51011**	99...06 | Mot. OM 906 LA
Motor	Tensionador da correia de serviço	906 200 18 70	**VKMCV 51012**	99...06 | Mot. OM 906 LA
Motor	Tensionador da correia de serviço	906 200 26 70	**VKMCV 51014**	99...06 | Mot. OM 906 LA
MB – 2425				
Câmbio	Eixo da bomba de óleo	625036009	**6009/C3**	... | Cx. G 221-9
Câmbio	Eixo intermediário, diant.	001 980 81 02	**331305 A/Q**	8 S-1350; 8 N - 7 0 - 1 - 1 88
Câmbio	Eixo intermediário, diant./tras.	001 981 31 05, 001 981 50 05	**30308 J2/Q**	... | Cx. MB G3/50-5/8,5 / G 3/60-5/7.5 + NA 3/60-1B
Câmbio	Eixo intermediário, tras.	001 981 74 05, 001 981 76 05	**32310 J2/Q**	8 S-1350; 8 S-1350 + N 70/18
Câmbio	Eixo primário	003 981 00 01, 688 981 70 01	**316785 AC**	... | Cx. MB G 3/60-5/7,5 + NA 3/60-1B
Câmbio	Eixo primário	002 981 72 01	**BC1B 322162**	4 S-120 GP; 4 S-120 GP + N70/1B
Câmbio	Eixo primário, diant.	007 981 18 01	**BC1B 322161**	8 S-1350; 8 5-1350 + N 70/18
Câmbio	Eixo primário, diant.	000 981 27 27, 345 981 76 27	**QJ 212 MA/C2**	... | Cx. MB G 3/50-5/85 + NA 3/60-1B
Câmbio	Eixo primário, tras.	001 981 17 01	**315070 BR**	... | Cx. MB G 3/50-5/8,5 + NA 3/60-1B
Câmbio	Eixo secundário, interm.	000 981 12 01	**396139**	... | Cx. G3/50-5/8.5; G 3/50-5/8.5 + NA3/60-1B; G 3/60-5/7.5:G-3/-60--5/7.5 + NA 3/60-1B
Câmbio	Eixo secundário, tras.	002 981 87 01	**NUP 311 ECNM/C3**	4 S-120 GP: 4 S-120 GP + N70/1B
Câmbio	Eixo secundário, tras.	000 981 29 27, 345 981 77 27	**QJ 309/C2**	... | Cx. MB G 3/50-5/8,5 / G 3/60-5/7,5 + NA 3/60-1B
Câmbio	Engrenagem, planetária	000 981 30 20	**61915**	8 S-1350; 8 S-1350 + N 70/1B
Câmbio	Porta planetárias, tras.	007 981 82 01	**BC1B 322561**	... | Cx. G 221-9
Câmbio	Tampa, tras.	000 981 29 20	**6218/C3**	8 S-1350; 8 S-1350 + N 70/1B
Diferencial	Divisor de torque, diant.	625036312	**6312/C3**	... | Eixo MB HD/HO 4/21 DG-10 / HD 4/02 DG-10 / HD 4/03 D-10
Diferencial	Divisor de torque, tras.	625036211	**6211/C3**	... | Eixo MB HD 4/21 DG-10 / H 4/22 D-10
Diferencial	Lateral da coroa, dir./esq.	004 981 17 05, 004 981 17 05	**32018 X/Q**	... | HD 4/02 DG-10/43:10; HD 4/02 DG-10/47 12 HD 4/03 D-10/43:10;HD 4/03 D-10/47:12:HD 4/02 D-10/43:10
Diferencial	Lateral da coroa, dir./esq.	001 981 64 05, 001 981 72 05	**32020 X/Q**	... | Eixo HL5
Diferencial	Lateral da coroa, dir./esq.	002 981 97 05, 003 981 09 05	**33114/Q**	... | Eixo HD 4/21 / HD 4/22
Diferencial	Lateral da coroa, dir./esq.	002 981 16 05, 002 981 26 05	**47487/47420 A/Q**	... | Eixo MB HL4/60 D-10
Diferencial	Pinhão, apoio	000 981 97 01	**314984**	... | HL 5/2 DZ-10/48:7
Diferencial	Pinhão, apoio	002 981 79 01, 002 981 82 01	**316790 BR**	... | Eixo MB HD 4/21 DG-10 / HD 4/22 D-10
Diferencial	Pinhão, diant.	006 981 17 05	**BT1B 332532 A**	... | Eixo MB HD 4/02 / HD 4/03
Diferencial	Pinhão, diant.	006 981 17 05	**BT1B 332532 A**	... | Eixo MB HL 4/60 D-10
Diferencial	Pinhão, diant./tras.	002 981 11 05	**330632 C/Q**	... | Eixo MB HD 4/21; HD 4/22
Diferencial	Pinhão, tras.	006 981 35 05	**BT1B 332600 A**	... | Eixo MB HD 4/02 / HD 4/03
Diferencial	Pinhão, tras.	006 981 35 05	**BT1B 332600 A**	... | Eixo MB HL 4/60 D-10

Posição Grupo	Posição	Nº Montadora	Designação SKF	Observações
MB – 2425				
Direção	Bomba da servo direção, comando	014 98118 10	**K 25X33X24**	... | Cx. G 221-9
Direção	Rosca sem fim	001 981 20 10	**AXK 4565**	... | LS
Direção	Setor, ponta	001 981 60 10	**NK 45/20 TN**	... | LS
Direção	Setor, tampa	001 981 61 10	**NK 40/30**	... | LS
Direção	Terminal de direção, dir.	000 330 32 35	**VKY 6182**	50...05 | Rosca dir. | Compr. 120 mm M30 x 1,5
Direção	Terminal de direção, esq.	345 330 72 35	**VKY 6185**	50...05 | Rosca esq. | Compr. 120 mm M30 x 1,5
Eixo dianteiro	Assento da barra de torção	000 981 07 31	**GE 20 ES**	... | VL 3/8 D-6.5
Eixo dianteiro	Pino da manga de eixo	000 981 80 18	**353115**	... | VL 3/7 D-5; VL 3/8 D-5 para 2428 6X4 (504303 23/33/35/55)
Eixo dianteiro	Pino da manga de eixo	000 981 80 18, 000 981 83 18	**353118**	... | VL 3/8 D-65; LK-2418;2428/6x4 (504303 24)
Eixo dianteiro	Roda, ext.	003 981 11 05	**33109/Q**	... | VL 3/8 D-6.5
Eixo dianteiro	Roda, ext.	384 981 76 05, 008 981 01 05	**33208/Q**	... | VL 3/7 D-5
Eixo dianteiro	Roda, int.	008 981 00 05, 003 981 37 05	**33213/Q**	... | VL 3/7 D-5
Eixo dianteiro	Roda, int.	003 981 56 05, 006 981 52 05	**33214/Q**	... | VL 3/8 D-6.5
Eixo traseiro	Diferencial bloqueio	625036014	**6014/C3**	... | Eixo MB HD 4/21 DG-10 / H/HD 4/22 D-10
Eixo traseiro	Roda, ext.	005 981 83 05, 005 981 86 05	**33117/Q**	... | HD 4/02 DG-10/43:10: HD 4/02 DG-10/47:12; HD 4/03 D-10/43:10; HD 4/03 0 -10/47:12; HD 4/02 D-10/43:10
Eixo traseiro	Roda, ext.	002 981 86 05, 002 981 89 05	**33215/Q**	... | Eixo MB HD 4/22 D-10 / HD 4/21 DG-10 / HL 5/2 DZ-10 / HO 4/21 DG-10
Eixo traseiro	Roda, ext. (eixo auxiliar)	002 981 86 05, 002 981 89 05	**33215/Q**	... | NR 4/22 D-10
Eixo traseiro	Roda, int.	002 981 90 05, 003 981 86 05	**33019/Q**	... | Eixo MB HD 4/22 D-10 / HD 4/21 DG-10
Eixo traseiro	Roda, int.	005 981 85 05, 014 981 32 05	**33020/Q**	... | Eixo MB HD 4/02 DG-10 / HD/HO 4/03
Eixo traseiro	Roda, int. (eixo auxiliar)	002 981 90 05, 003 981 86 05	**33019/Q**	... | NR 4/22 D-10
Embreagem	Desengate	001 250 93 15	**VKC 4627**	... | Platô Ø 330mm
Embreagem	Pedal	001 981 63 10	**HK 1616**	... |
Freio tras.	Rolamento de articulação	000 981 60 31	**365433 BD**	... | Eixo MB HD 4/21 DG-10 / HL 5/2 DZ-10 / NR 4/22 D-10 / HD 4/22 D-10 / H 4/22 D-10 / HD 4/02 DG-10 / HO/HD 4/02 / HD 4/03
Motor	Alternador, diant.	004 981 24 25	**6403-2RS1/C3**	... | OM 366 /A
Motor	Alternador, tras.	002 981 90 25	**62201-2RS1/ C3HTVT193**	... | OM 366 /A
Motor	Bomba da servo direção, tras.	014 981 80 10	**NK 17/16**	... | OM 366 /A
Motor	Bomba d'água, diant.	6254006206	**6206-2RS1**	... | OM 366 /A
Motor	Bomba d'água, tras.	625900208	**6203/C3**	... | OM 366 /A
Motor	Bomba injetora, diant.	720030203	**30203 J2/Q**	... | OM 366 A/LA após 006585
Motor	Bomba injetora, tras.	720030204	**30204 J2/Q**	... | OM 366 A
Motor	Polia da correia sincronizadora	906 200 44 70	**VKM 4911**	... | c/ AC
Motor	Virabrequim, ponta	625406204	**6204-2RSH/C3**	... | OM 366 /A
Tomada de força	Eixo de saída, diant.	001 981 49 10	**K 16X22X16**	4 5-120 GP + N 70/1B;8S-1350 + N 70/1B
Tomada de força	Eixo de saída, tras.	625036208	**6208 N**	4 5-120 GP + N 70/1B;8S-1350 + N 70/1B

Posição Grupo	Posição	Nº Montadora	Designação SKF	Observações
MB – 2425				
Tomada de força	Eixo intermediário, tras.	625036009	**6009/C3**	4 5-120 GP + N 70/1B;8S-1350 + N 70/1B
MB – 2428				
Câmbio	Eixo intermediário, óleo diant.	625036089	**33[illegible]**	8 S-1350 + N 7 0 - 1 - 1 88
Câmbio	Eixo intermediário, diant./tras.	001 981 31 05, 001 981 50 05	**30308 J2/Q**	... | Cx. MB G3/50-5/8,5 / G 3/60-5/7.5 + NA 3/60-1B
Câmbio	Eixo intermediário, tras.	001 981 74 05, 001 981 76 05	**32310 J2/Q**	8 S-1350; 8 S-1350 + N 70/18
Câmbio	Eixo primário	003 981 00 01, 688 981 70 01	**316785 AC**	... | Cx. MB G 3/60-5/7,5 + NA 3/60-1B
Câmbio	Eixo primário	002 981 72 01	**BC1B 322162**	4 S-120 GP; 4 S-120 GP + N70/1B
Câmbio	Eixo primário, diant.	007 981 18 01	**BC1B 322161**	8 S-1350; 8 S-1350 + N 70/18
Câmbio	Eixo primário, diant.	000 981 27 27, 345 981 76 27	**QJ 212 MA/C2**	... | Cx. MB G 3/50-5/85 + NA 3/60-1B
Câmbio	Eixo primário, tras.	001 981 17 01	**315070 BR**	... | Cx. MB G 3/50-5/8,5 + NA 3/60-1B
Câmbio	Eixo secundário, interm.	000 981 12 01	**396139**	... | Cx. G3/50-5/8.5; G 3/50-5/8.5 + NA3/60-1B; G 3/60-5/7.5:G-3/-60--5/7.5 + NA 3/60-1B
Câmbio	Eixo secundário, tras.	002 981 87 01	**NUP 311 ECNM/C3**	4 S-120 GP: 4 S-120 GP + N70/1B
Câmbio	Eixo secundário, tras.	000 981 29 27, 345 981 77 27	**QJ 309/C2**	... | Cx. MB G 3/50-5/8,5 / G 3/60-5/7,5 + NA 3/60-1B
Câmbio	Engrenagem, planetária	000 981 30 20	**61915**	8 S-1350; 8 S-1350 + N 70/1B
Câmbio	Porta planetárias, tras.	007 981 82 01	**BC1B 322561**	... | Cx. G 221-9
Câmbio	Tampa, tras.	000 981 29 20	**6218/C3**	8 S-1350; 8 S-1350 + N 70/1B
Cardan	Cruzeta	386 410 00 31	**VKUA 4590 A**	01...06 | 6x4 | Pos. 6 | Tipo 1
Diferencial	Divisor de torque, diant.	625036312	**6312/C3**	... | Eixo MB HD/HO 4/21 DG-10 / HD 4/02 DG-10 / HD 4/03 D-10
Diferencial	Divisor de torque, tras.	625036211	**6211/C3**	... | Eixo MB HD 4/21 DG-10 / H 4/22 D-10
Diferencial	Lateral da coroa, dir./esq.	004 981 17 05, 004 981 17 05	**32018 X/Q**	... | HD 4/02 DG-10/43:10; HD 4/02 DG-10/47 12 HD 4/03 D-10/43:10;HD 4/03 D-10/47:12:HD 4/02 D-10/43:10
Diferencial	Lateral da coroa, dir./esq.	001 981 64 05, 001 981 72 05	**32020 X/Q**	... | Eixo HL5
Diferencial	Lateral da coroa, dir./esq.	002 981 97 05, 003 981 09 05	**33114/Q**	... | Eixo HD 4/21 / HD 4/22
Diferencial	Lateral da coroa, dir./esq.	002 981 16 05, 002 981 26 05	**47487/47420 A/Q**	... | Eixo MB HL4/60 D-10
Diferencial	Pinhão, apoio	000 981 97 01	**314984**	... | HL 5/2 DZ-10/48:7
Diferencial	Pinhão, apoio	002 981 79 01, 002 981 82 01	**316790 BR**	... | Eixo MB HD 4/21 DG-10 / HD 4/22 D-10
Diferencial	Pinhão, diant.	006 981 17 05	**BT1B 332532 A**	... | Eixo MB HD 4/02 / HD 4/03
Diferencial	Pinhão, diant.	006 981 17 05	**BT1B 332532 A**	... | Eixo MB HL 4/60 D-10
Diferencial	Pinhão, diant./tras.	002 981 11 05	**330632 C/Q**	... | Eixo MB HD 4/21; HD 4/22
Diferencial	Pinhão, tras.	006 981 35 05	**BT1B 332600 A**	... | Eixo MB HD 4/02 / HD 4/03
Diferencial	Pinhão, tras.	006 981 35 05	**BT1B 332600 A**	... | Eixo MB HL 4/60 D-10
Direção	Bomba da servo direção, comando	014 98118 10	**K 25X33X24**	... | Cx. G 221-9
Direção	Rosca sem fim	001 981 20 10	**AXK 4565**	... | LS
Direção	Setor, ponta	001 981 60 10	**NK 45/20 TN**	... | LS
Direção	Setor, tampa	001 981 61 10	**NK 40/30**	... | LS

Posição Grupo	Posição	Nº Montadora	Designação SKF	Observações
MB – 2428				
Direção	Tirante da barra estabilizadora	695 460 01 05	**VKY 6212**	96...05 | Compr. 380 mm
Eixo dianteiro	Assento da barra de torção	000 981 07 31	**GE 20 ES**	... | VL 3/8 D-6.5
Eixo dianteiro	Pino da manga de eixo	000 981 80 18	**353115**	... | VL 3/7 D-5; VL 3/8 D-5 para 2428 6X4 (504303 23/33/35/55)
Eixo dianteiro	Pino da manga de eixo	000 981 80 18, 000 981 83 18	**353118**	... | VL 3/8 D-65; LK-2418;2428/6x4 (504303 24)
Eixo dianteiro	Roda, ext.	003 981 11 05	**33109/Q**	... | VL 3/8 D-6.5
Eixo dianteiro	Roda, ext.	384 981 76 05, 008 981 01 05	**33208/Q**	... | VL 3/7 D-5
Eixo dianteiro	Roda, int.	008 981 00 05, 003 981 37 05	**33213/Q**	... | VL 3/7 D-5
Eixo dianteiro	Roda, int.	003 981 56 05, 006 981 52 05	**33214/Q**	... | VL 3/8 D-6.5
Eixo traseiro	Diferencial bloqueio	625036014	**6014/C3**	... | Eixo MB HD 4/21 DG-10 / H/HD 4/22 D-10
Eixo traseiro	Roda, ext.	005 981 83 05, 005 981 86 05	**33117/Q**	... | HD 4/02 DG-10/43:10: HD 4/02 DG-10/47:12; HD 4/03 D-10/43:10; HD 4/03 0 -10/47:12; HD 4/02 D-10/43:10
Eixo traseiro	Roda, ext.	002 981 86 05, 002 981 89 05	**33215/Q**	... | Eixo MB HD 4/22 D-10 / HD 4/21 DG-10 / HL 5/2 DZ-10 / HO 4/21 DG-10
Eixo traseiro	Roda, ext. (eixo auxiliar)	002 981 86 05, 002 981 89 05	**33215/Q**	... | NR 4/22 D-10
Eixo traseiro	Roda, int.	002 981 90 05, 003 981 86 05	**33019/Q**	... | Eixo MB HD 4/22 D-10 / HD 4/21 DG-10
Eixo traseiro	Roda, int.	005 981 85 05, 014 981 32 05	**33020/Q**	... | Eixo MB HD 4/02 DG-10 / HD/HO 4/03
Eixo traseiro	Roda, int. (eixo auxiliar)	002 981 90 05, 003 981 86 05	**33019/Q**	... | NR 4/22 D-10
Embreagem	Atuador hidráulico	002 250 66 15, 002 250 51 15	**VKCH 4843 B**	01...06 | Caixa MBB G221-9
Embreagem	Desengate	001 250 93 15	**VKC 4627**	... | Platô Ø 330mm
Embreagem	Pedal	001 981 63 10	**HK 1616**	... |
Freio tras.	Rolamento de articulação	000 981 60 31	**365433 BD**	... | Eixo MB HD 4/21 DG-10 / HL 5/2 DZ-10 / NR 4/22 D-10 / HD 4/22 D-10 / H 4/22 D-10 / HD 4/02 DG-10 / HO/HD 4/02 / HD 4/03
Motor	Alternador, diant.	004 981 24 25	**6403-2RS1/C3**	... | OM 366 /A
Motor	Alternador, tras.	002 981 90 25	**62201-2RS1/ C3HTVT193**	... | OM 366 /A
Motor	Bomba da servo direção, tras.	014 981 80 10	**NK 17/16**	... | OM 366 /A
Motor	Bomba d'água	904 200 02 01, 904 200 25 01	**VKPC 4698**	01...06 | Mot. OM 904 / 906 / 924 LA | Reparo VKPC 4722 R
Motor	Bomba d'água, diant.	6254006206	**6206-2RS1**	... | OM 366 /A
Motor	Bomba d'água, tras.	625900208	**6203/C3**	... | OM 366 /A
Motor	Bomba injetora, diant.	720030203	**30203 J2/Q**	... | OM 366 A/LA após 006585
Motor	Bomba injetora, tras.	720030204	**30204 J2/Q**	... | OM 366 A
Motor	Kit reparo da bomba d'água	904 200 02 01, 904 200 25 01	**VKPC 4722 R**	01...06 | Reparo p/ VKPC 4698 | Mot. OM 904 / 906 / 924 LA
Motor	Polia da correia de serviço	000 202 04 19	**VKM 4921**	01... | Mot. OM 906
Motor	Polia da correia de serviço	457 200 31 70	**VKM 4929**	... | Mot. OM 906 LA | c/ AC | Polia Lisa | Refil p/ VKMCV 51008
Motor	Polia da correia de serviço	457 200 30 70	**VKM 4930**	... | Mot. OM 906 LA | s/ AC | Polia Estriada | Refil p/ VKMCV 51007

Posição Grupo	Posição	Nº Montadora	Designação SKF	Observações
MB – 2428				
Motor	Tensionador da correia de serviço	906 200 02 70	**VKM 4784**	... | Mot. OM 906 LA
Motor	Tensionador da correia de serviço	906 200 46 70	**VKMCV 51006**	... | Mot. OM 906 LA
Motor	Tensionador da correia de serviço	457 200 30 70	**VKMCV 51007**	... | Mot. OM 906 LA
Motor	Tensionador da correia de serviço	457 200 31 70	**VKMCV 51008**	... | Mot. OM 906 LA
Motor	Tensionador da correia de serviço	906 200 06 70	**VKMCV 51011**	... | Mot. OM 906 LA
Motor	Tensionador da correia de serviço	906 200 18 70	**VKMCV 51012**	... | Mot. OM 906 LA
Motor	Tensionador da correia de serviço	906 200 26 70	**VKMCV 51014**	... | Mot. OM 906 LA
Motor	Virabrequim, ponta	625406204	**6204-2RSH/C3**	... | OM 366 /A
Tomada de força	Eixo de saída, diant.	001 981 49 10	**K 16X22X16**	4 5-120 GP + N 70/1B;8S-1350 + N 70/1B
Tomada de força	Eixo de saída, tras.	625036208	**6208 N**	4 5-120 GP + N 70/1B;8S-1350 + N 70/1B
Tomada de força	Eixo intermediário, tras.	625036009	**6009/C3**	4 5-120 GP + N 70/1B;8S-1350 + N 70/1B
MB – 2629				
Câmbio	Corpo sincronizador, tras.	625536213	**6213 N/C3**	... | Cx. ZF 4 K 121 GP
Câmbio	Eixo secundário, tras.	002 981 87 01	**NUP 311 ECNM/C3**	... | Cx. ZF 4 K 121 GP
Diferencial	Divisor de torque, diant.	625036312	**6312/C3**	... |
Diferencial	Lateral da coroa, dir./esq.	004 981 17 05, 004 981 17 05	**32018 X/Q**	... | 745528/529
Direção	Rosca sem fim	001 981 20 10	**AXK 4565**	... | 766400
Direção	Terminal de direção, esq.	350 330 72 35, 350 330 74 35	**VKY 6190**	... | Rosca dir. | Compr. 120 mm
Direção	Terminal de direção, esq.	000 460 06 48	**VKY 6220**	... | Rosca esq. | Compr. 120 mm, M30x1,5
Eixo dianteiro	Pino da manga de eixo	001 981 78 18	**353056 B**	... | Eixo MB VL 4/10 D-7, 739303
Eixo dianteiro	Pino da manga de eixo	001 981 80 18	**353150 A**	... | Eixo MB VL 4/10 D-7, 2ª Reposção
Eixo dianteiro	Roda, ext.	001 981 74 05, 001 981 76 05	**32310 J2/Q**	... | Eixo MB VL 4/10 D-7 | De eixo 2100061
Eixo dianteiro	Roda, int.	004 981 24 05	**331933/Q**	... | Eixo MB VL 4/10 D-7 | Até eixo 2217832
Eixo dianteiro	Roda, int.	005 981 30 05	**332330 B/Q**	... | Eixo MB VL 4/10 D-7 | De eixo 2100061
Eixo traseiro	Roda, ext.	005 981 83 05, 005 981 86 05	**33117/Q**	... | 745528/529
Eixo traseiro	Roda, int.	005 981 85 05, 014 981 32 05	**33020/Q**	... | 745528/529
Embreagem	Embreagem, apoio	625406205	**6205-2RS1**	... | 345913
Freio	Rolamento de articulação	000 981 60 31	**365433 BD**	... | Eixo MB VL 4/10 D-7
Motor	Alternador, tras.	89810705	**6201-2RSH/C3GJN**	... | Até CH597298
Motor	Bomba d'água, diant.	625006206	**6206**	... | 345913
Motor	Bomba d'água, tras.	001 981 96 01	**NU 303 ECP**	... | 345913
Motor	Bomba injetora, diant./tras.	720032205	**32205 BJ2/Q**	... | 345913
Motor	Compressor, diant.	541240004	**NJ 305 ECP/C3**	... | 345913

Posição Grupo	Posição	Nº Montadora	Designação SKF	Observações
MB – 2635				
Câmbio	Eixo de acionamento	007 981 18 01	**BC1B 322161**	94...00 | Cx. ZF 16 S-160
Câmbio	Eixo intermediário, diant.	001 980 81 02	**331305 A/Q**	94...00 | Cx. ZF 16 S-160
Câmbio	Eixo intermediário, tras.	001 981 74 05, 001 981 76 05	**32310 J2/Q**	94...00 | Cx. ZF 16 S-160
Câmbio	Engrenagem, planetária	9813120	**61916**	94...00 | Cx. ZF 16 S-160
Cardan	Cruzeta	000 410 16 28	**VKUA 4714 A**	94...00 | Tipo 1
Diferencial	Divisor de torque, diant.	625036313	**6313/C3**	94...00 | Eixo MB HD 7/013/014/015/016
Diferencial	Divisor de torque, tras.	625036216	**6216/C3**	94...00 | Eixo MB HD 7/013/014/015/016
Diferencial	Lateral da coroa, dir./esq.	003 981 30 05, 003 981 32 05	**33115/Q**	94...00 | Eixo MB HD 7/013/014/015/016
Diferencial	Pinhão, diant.	005 981 05 05	**32313 BJ2/ QU4CL7CVQ267**	94...00 | Eixo MB HD 7/013/014/015/016
Diferencial	Pinhão, tras.	003 981 31 05	**32314 BJ2/QCL7C**	94...00 | Eixo MB HD 7/013/014/015/016
Direção	Terminal de direção, esq.	350 330 72 35, 350 330 74 35	**VKY 6190**	94...00 | Rosca dir. | Compr. 120 mm
Direção	Terminal de direção, esq.	000 460 06 48	**VKY 6220**	94...00 | Rosca esq. | Compr. 120 mm, M30x1,5
Eixo dianteiro	Pino da manga de eixo	001 981 78 18	**353056 B**	94...00 | Eixo MB VL 4/10 D-7
Eixo dianteiro	Pino da manga de eixo	001 981 80 18	**353150 A**	94...00 | Eixo MB VL 4/10 D-7 | 2ª Reposção
Eixo dianteiro	Roda, ext.	001 981 74 05, 001 981 76 05	**32310 J2/Q**	94...00 | Eixo MB VL 4/10 D-7 | De eixo 2100061
Eixo dianteiro	Roda, int.	004 981 24 05	**331933/Q**	94...00 | Eixo MB VL 4/10 D-7 | Até eixo 2217832
Eixo dianteiro	Roda, int.	005 981 30 05	**332330 B/Q**	94...00 | Eixo MB VL 4/10 D-7 | Der eixo 2217833
Eixo traseiro	Roda, ext.	003 981 56 05, 006 981 52 05	**30220 J2**	94...00 | Eixo MB HD 7/013/014/015/016
Eixo traseiro	Roda, int.	004 981 07 05	**33022**	94...00 | Eixo MB HD 7/013/014/015/016
Eixo traseiro	Suporte da mola, ext.	004 981 06 05	**331126/Q**	94...00 |
Eixo traseiro	Suporte da mola, int.	002 981 50 05	**32022 X/Q**	94...00 |
Embreagem	Desengate	001 250 45 15	**VKC 4638**	94...00 | Mot. OM 447 LA | Disco duplo
Freio tras.	Rolamento de articulação	000 981 60 31	**365433 BD**	94...00 | Eixo MB HD 7/013/014/015/016
Motor	Alternador, diant.	008 981 06 05	**6303-2RSH/C3GJN**	94...00 | OM 447 LA
Motor	Alternador, tras.	002 981 90 25	**62201-2RS1/ C3HTVT193**	94...00 | OM 447 LA
Motor	Bomba d'água	475 200 01 01	**VKPC 4689**	94...00 | Mot. OM 447 LA | c/ polia de 186 mm e rotor 135 mm
Motor	Polia da correia de serviço	457 200 31 70	**VKM 4929**	94...00 | Mot. OM 447 LA | c/ AC | Polia Lisa | Refil p/ VKMCV 51008
Motor	Polia da correia de serviço	457 200 30 70	**VKM 4930**	94...00 | Mot. OM 447 LA | s/ AC | Polia Estriada | Refil p/ VKMCV 51007
Motor	Polia da correia de serviço	457 200 17 70	**VKM 4932**	94...00 | Mot. OM 447 LA | Refil p/ VKM 4783
Motor	Tensionador da correia de serviço	457 200 30 70	**VKMCV 51007**	94...00 | Mot. OM 447 LA
Motor	Tensionador da correia de serviço	457 200 31 70	**VKMCV 51008**	94...00 | Mot. OM 447 LA
MB – 2638				
Câmbio	Eixo intermediário, tras.	001 981 74 05, 001 981 76 05	**32310 J2/Q**	... | Cx 16 S-1650
Câmbio	Eixo primário, diant.	007 981 18 01	**BC1B 322161**	... | Cx 16 S-1650

Posição Grupo	Posição	Nº Montadora	Designação SKF	Observações
MB – 2638				
Câmbio	Engrenagem, planetária	000 981 31 20	**61916**	... | Cx 16 S-1650
Câmbio	Tampa, tras.	000 981 29 20	**6218/C3**	... | Cx 16 S-1650
Diferencial	Divisor de torque, diant.	625036313	**6313/C3**	... | Eixo MB HD 7/016
Diferencial	Divisor de torque, tras.	625036216	**6216/C3**	... | Eixo MB HD 7/016
Diferencial	Lateral da coroa, dir./esq.	003 981 30 05, 003 981 32 05	**33115/Q**	... | Eixo MB HD 7/016
Diferencial	Pinhão, diant.	005 981 05 05	**32313 BJ2/ QU4CL7CVQ267**	... | Eixo MB HD 7/016
Diferencial	Pinhão, tras.	003 981 31 05	**32314 BJ2/QCL7C**	... | Eixo MB HD 7/016
Direção	Terminal de direção, esq.	350 330 72 35, 350 330 74 35	**VKY 6190**	... | Rosca dir. | Compr. 120 mm
Direção	Terminal de direção, esq.	000 460 06 48	**VKY 6220**	... | Rosca esq. | Compr. 120 mm, M30x1,5
Eixo dianteiro	Pino da manga de eixo	001 981 78 18	**353056 B**	... | Eixo MB VL 4/10 D-7
Eixo dianteiro	Pino da manga de eixo	001 981 80 18	**353150 A**	... | Eixo MB VL 4/10 D-7, 2ª Reposção
Eixo dianteiro	Roda, ext.	001 981 74 05, 001 981 76 05	**32310 J2/Q**	... | VL 4/10 D-7 | De eixo 2100061
Eixo dianteiro	Roda, int.	004 981 24 05	**331933/Q**	... | VL 4/10 D-7 | até eixo 2217832
Eixo dianteiro	Roda, int.	005 981 30 05	**332330 B/Q**	... | VL 4/10 D-7 | De eixo 2217833
Eixo traseiro	Roda, ext.	003 981 56 05, 006 981 52 05	**30220 J2**	... | Eixo MB HD-7/016 DG (S)-13 / HL-7/015 D (S)-13
Eixo traseiro	Roda, int.	004 981 07 05	**33022**	... | Eixo MB HD-7/016 DG (S)-13 / HL-7/015 D (S)-13
Eixo traseiro	Suporte da mola, ext.	004 981 06 05	**331126/Q**	... |
Eixo traseiro	Suporte da mola, int.	002 981 50 05	**32022 X/Q**	... |
Freio	Rolamento de articulação	000 981 60 31	**365433 BD**	... | Eixo MB HD-7/016 DG (S)-13
Motor	Bomba d'água	457 200 01 01	**VKPC 4688**	... | Mot. OM 457 LA | c/ polia de 169 mm e rotor 125 mm
Motor	Polia da correia de serviço	000 550 04 03	**VKM 4763**	98...06 | Mot. OM 457 | Polia do ventilador
Motor	Polia da correia de serviço	000 202 04 19	**VKM 4921**	06... | Mot. OM 457
Motor	Polia da correia de serviço	000 550 16 33	**VKM 4925**	06... | Mot. OM 457 LA | Polia da Correia do Ventilador
Motor	Polia da correia de serviço	457 200 31 70	**VKM 4929**	06... | Mot. OM 457 LA | c/ AC | Polia Lisa | Refil p/ VKMCV 51008
Motor	Polia da correia de serviço	457 200 30 70	**VKM 4930**	06... | Mot. OM 457 LA | s/ AC | Polia Estriada | Refil p/ VKMCV 51007
Motor	Polia da correia de serviço	457 200 17 70	**VKM 4932**	06... | Mot. OM 457 | Refil p/ VKM 4783
Motor	Polia da correia de serviço	457 200 17 70	**VKM 4935**	06... | Mot. OM 457 | Refil p/ VKMCV 51017
Motor	Tensionador da correia de serviço	457 200 19 70	**VKM 4783**	06... | Mot. OM 457 | Refil polia VKM 4932
Motor	Tensionador da correia de serviço	906 200 20 70	**VKM 4784**	06... | Mot. OM 457
Motor	Tensionador da correia de serviço	457 200 30 70	**VKMCV 51007**	06... | Mot. OM 457 | Polia estriada, L=34 mm
Motor	Tensionador da correia de serviço	457 200 31 70	**VKMCV 51008**	06... | Mot. OM 457 |
Motor	Tensionador da correia de serviço	906 200 18 70	**VKMCV 51012**	06... | Mot. OM 457 LA
Motor	Tensionador da correia de serviço	457 200 16 70	**VKMCV 51015**	06... | Mot. OM 457 LA

Posição Grupo	Posição	Nº Montadora	Designação SKF	Observações
MB – 2638				
Motor	Tensionador da correia de serviço	457 200 19 70	**VKMCV 51017**	06... | Mot. OM 457 LA | Refil polia VKM 4935
MB – 2726				
Direção	Tirante da barra estabilizadora	695 460 01 05	**VKY 6212**	08... | 6x4 | Compr. 380 mm
Motor	Polia da correia de serviço	000 202 04 19	**VKM 4921**	08... | Mot. OM 906
Motor	Polia da correia de serviço	457 200 31 70	**VKM 4929**	08... | Mot. OM 906 LA | c/ AC | Polia Lisa | Refil p/ VKMCV 51008
Motor	Polia da correia de serviço	457 200 30 70	**VKM 4930**	08... | Mot. OM 906 LA | s/ AC | Polia Estriada | Refil p/ VKMCV 51007
Motor	Tensionador da correia de serviço	906 200 02 70	**VKM 4784**	08... | Mot. OM 906 LA
Motor	Tensionador da correia de serviço	906 200 46 70	**VKMCV 51006**	08... | Mot. OM 906 LA
Motor	Tensionador da correia de serviço	457 200 30 70	**VKMCV 51007**	08... | Mot. OM 906 LA
Motor	Tensionador da correia de serviço	457 200 31 70	**VKMCV 51008**	08... | Mot. OM 906 LA
Motor	Tensionador da correia de serviço	906 200 06 70	**VKMCV 51011**	08... | Mot. OM 906 LA
Motor	Tensionador da correia de serviço	906 200 18 70	**VKMCV 51012**	08... | Mot. OM 906 LA
Motor	Tensionador da correia de serviço	906 200 26 70	**VKMCV 51014**	08... | Mot. OM 906 LA
MB – ACCELO 1016				
Motor	Polia da correia de serviço	000 202 04 19	**VKM 4921**	11... | Mot. OM 924 LA
Motor	Polia de desvio	906 200 11 70	**VKMCV 51009**	11... | Mot. OM 924 LA
Motor	Tensionador da correia de serviço	906 200 23 70	**VKMCV 51013**	11... | Mot. OM 924 LA
MB – ACCELO 815				
Motor	Polia da correia de serviço	000 202 04 19	**VKM 4921**	11... | Mot. OM 924 LA
Motor	Polia de desvio	906 200 11 70	**VKMCV 51009**	11... | Mot. OM 924 LA
Motor	Tensionador da correia de serviço	906 200 23 70	**VKMCV 51013**	11... | Mot. OM 924 LA
MB – ACTROS 2546				
Embreagem	Desengate	001 250 06 15	**VKC 4749**	11... | Cx. MB | Embreagem de disco duplo, Ø 400 mm
Motor	Polia da correia de serviço	541 202 02 19	**VKMCV 51010**	11... | Mot. OM 501 LA | Refil p/ VKMCV 51016
Motor	Tensionador da correia de serviço	541 200 11 70	**VKMCV 51001**	11... | Mot. OM 501 LA | 8mm
Motor	Tensionador da correia de serviço	541 200 15 70, 541 200 08 70	**VKMCV 51004**	11... | Mot. OM 501 LA
Motor	Tensionador da correia de serviço	541 200 16 70	**VKMCV 51016**	11... | Mot. OM 501 LA

Posição Grupo	Posição	Nº Montadora	Designação SKF	Observações
MB – ACTROS 2644				
Motor	Polia da correia de serviço	541 202 02 19	**VKMCV 51010**	05... | Mot. OM 501 LA | Refil p/ VKMCV 51016
Motor	Tensionador da correia de serviço	541 200 11 70	**VKMCV 51001**	05... | Mot. OM 501 LA
Motor	Tensionador da correia de serviço	541 200 15 70, 541 200 08 70	**VKMCV 51004**	05... | Mot. OM 501 LA
Motor	Tensionador da correia de serviço	541 200 16 70	**VKMCV 51016**	05... | Mot. OM 501 LA
MB – ACTROS 2646				
Eixo dianteiro	Roda, ext.	011 981 69 05	**32312 J2/Q**	11... | Eixo MB VL 4/51
Eixo dianteiro	Roda, int.	013 981 43 05	**BT1-0084/Q**	11... | Eixo MB VL 4/51
Embreagem	Desengate	001 250 06 15	**VKC 4749**	11... | Cx. MB | Embreagem de disco duplo, Ø400 mm
Motor	Polia da correia de serviço	541 202 02 19	**VKMCV 51010**	11... | Mot. OM 501 LA | Refil p/ VKMCV 51016
Motor	Tensionador da correia de serviço	541 200 11 70	**VKMCV 51001**	11... | Mot. OM 501 LA | 8mm
Motor	Tensionador da correia de serviço	541 200 15 70, 541 200 08 70	**VKMCV 51004**	11... | Mot. OM 501 LA
Motor	Tensionador da correia de serviço	541 200 16 70	**VKMCV 51016**	11... | Mot. OM 501 LA
MB – ACTROS 2655				
Eixo dianteiro	Roda, ext.	011 981 69 05	**32312 J2/Q**	12... | Eixo MB VL4/51
Eixo dianteiro	Roda, int.	013 981 43 05	**BT1-0084/Q**	12... | Eixo MB VL4/51
Embreagem	Desengate	001 250 06 15	**VKC 4749**	12... | Cx. MB | Embreagem de disco duplo, Ø400 mm
Motor	Polia da correia de serviço	541 202 02 19	**VKMCV 51010**	12... | Mot. OM 502 LA | Refil p/ VKMCV 51016
Motor	Tensionador da correia de serviço	541 200 11 70	**VKMCV 51001**	12... | Mot. OM 502 LA | 8mm
Motor	Tensionador da correia de serviço	541 200 15 70, 541 200 08 70	**VKMCV 51004**	12... | Mot. OM 502 LA
Motor	Tensionador da correia de serviço	541 200 16 70	**VKMCV 51016**	12... | Mot. OM 502 LA
MB – ACTROS 4144				
Motor	Polia da correia de serviço	541 202 02 19	**VKMCV 51010**	... | Mot. OM 501 LA | Refil p/ VKMCV 51016
Motor	Tensionador da correia de serviço	541 200 11 70	**VKMCV 51001**	... | Mot. OM 501 LA
Motor	Tensionador da correia de serviço	541 200 15 70, 541 200 08 70	**VKMCV 51004**	... | Mot. OM 501 LA
Motor	Tensionador da correia de serviço	541 200 16 70	**VKMCV 51016**	... | Mot. OM 501 LA
MB – ACTROS 4844				
Embreagem	Desengate	001 250 06 15	**VKC 4749**	09... | Cx. MB | Embreagem de disco duplo, Ø 400 mm
Motor	Polia da correia de serviço	541 202 02 19	**VKMCV 51010**	09... | Mot. OM 501 LA | Refil p/ VKMCV 51016

Posição Grupo	Posição	Nº Montadora	Designação SKF	Observações
MB – ACTROS 4844				
Motor	Tensionador da correia de serviço	541 200 11 70	**VKMCV 51001**	09... | Mot. OM 501 LA | 8mm
Motor	Tensionador da correia de serviço	541 200 15 70, 541 200 08 70	**VKMCV 51004**	09... | Mot. OM 501 LA
Motor	Tensionador da correia de serviço	541 200 16 70	**VKMCV 51016**	09... | Mot. OM 501 LA
MB – ATEGO 1315				
Motor	Tensionador da correia de serviço	906 200 02 70	**VKM 4784**	04... | Mot. OM 904 LA
Motor	Tensionador da correia de serviço	906 200 22 70	**VKMCV 51005**	04... | Mot. OM 904 LA
Motor	Tensionador da correia de serviço	906 200 46 70	**VKMCV 51006**	04... | Mot. OM 904 LA
Motor	Tensionador da correia de serviço	906 200 23 70	**VKMCV 51013**	04... | Mot. OM 904 LA
MB – ATEGO 1418				
Cardan	Cruzeta	•	**VKUA 4547 A**	04...12 | Mot. OM 904 LA | 4x2 | Pos. 2;5 | Tipo 1
Embreagem	Atuador hidráulico	002 250 66 15, 002 250 51 15	**VKCH 4843 B**	04...12 | Caixa MBB G60-6
Motor	Bomba d'água	904 200 02 01, 904 200 25 01	**VKPC 4698**	04...12 | Mot. OM 904 LA | Reparo VKPC 4722 R
Motor	Kit reparo da bomba d'água	904 200 02 01, 904 200 25 01	**VKPC 4722 R**	04...12 | Reparo p/ VKPC 4698 | Mot. OM 904 LA
Motor	Tensionador da correia de serviço	906 200 02 70	**VKM 4784**	04...12 | Mot. OM 904 LA
Motor	Tensionador da correia de serviço	906 200 02 70	**VKM 4784**	04...12 | Mot. OM 904 LA
Motor	Tensionador da correia de serviço	906 200 22 70	**VKMCV 51005**	04...12 | Mot. OM 904 LA
Motor	Tensionador da correia de serviço	906 200 46 70	**VKMCV 51006**	04...12 | Mot. OM 904 LA
Motor	Tensionador da correia de serviço	906 200 23 70	**VKMCV 51013**	04...12 | Mot. OM 904 LA
MB – ATEGO 1419				
Motor	Polia da correia de serviço	000 202 04 19	**VKM 4921**	... | Mot. OM 924
Motor	Tensionador da correia de serviço	906 200 20 70	**VKM 4784**	... | Mot. OM 924 LA | Até motor Nº211351
Motor	Tensionador da correia de serviço	906 200 22 70	**VKMCV 51005**	... | Mot. OM 924 LA | A partir motor Nº211352
MB – ATEGO 1518				
Cardan	Cruzeta	•	**VKUA 4547 A**	04... | Mot. OM 904 LA | Pos. 2;5 | Tipo 1
Embreagem	Atuador hidráulico	002 250 66 15, 002 250 51 15	**VKCH 4843 B**	04... | Caixa MBB G60-6
Motor	Bomba d'água	904 200 02 01, 904 200 25 01	**VKPC 4698**	04... | Mot. OM 904 LA | Reparo VKPC 4722 R

Posição Grupo	Posição	Nº Montadora	Designação SKF	Observações
MB – ATEGO 1518				
Motor	Kit reparo da bomba d'água	904 200 02 01, 904 200 25 01	**VKPC 4722 R**	04... | Reparo p/ VKPC 4698 | Mot. OM 904 LA
Motor	Polia da correia de serviço	000 202 04 19	**VKM 4921**	04... | Mot. OM 904
Motor	Polia da correia sincronizadora	906 200 44 70	**VKM 4911**	04... | c/ AC
Motor	Tensionador da correia de serviço	906 200 02 70	**VKM 4784**	04... | Mot. OM 904 LA
Motor	Tensionador da correia de serviço	906 200 22 70	**VKMCV 51005**	04... | Mot. OM 904 LA
Motor	Tensionador da correia de serviço	906 200 46 70	**VKMCV 51006**	04... | Mot. OM 904 LA
Motor	Tensionador da correia de serviço	906 200 23 70	**VKMCV 51013**	04... | Mot. OM 904 LA
MB – ATEGO 1718				
Embreagem	Atuador hidráulico	002 250 66 15, 002 250 51 15	**VKCH 4843 B**	04... | Caixa MB G 85-6
Motor	Bomba d'água	904 200 02 01, 904 200 25 01	**VKPC 4698**	04... | Mot. OM 904 LA | Reparo VKPC 4722 R
Motor	Kit reparo da bomba d'água	904 200 02 01, 904 200 25 01	**VKPC 4722 R**	04... | Reparo p/ VKPC 4698 | Mot. OM 904 LA
Motor	Polia da correia de serviço	000 202 04 19	**VKM 4921**	04... | Mot. OM 904
Motor	Polia da correia de serviço	906 200 26 70	**VKM 4926**	04... | Mot. 904 LA | Refil p/ VKMCV 51014
Motor	Tensionador da correia de serviço	906 200 02 70	**VKM 4784**	04... | Mot. OM 904 LA
Motor	Tensionador da correia de serviço	906 200 22 70	**VKMCV 51005**	04... | Mot. OM 904 LA
Motor	Tensionador da correia de serviço	906 200 46 70	**VKMCV 51006**	04... | Mot. OM 904 LA
Motor	Tensionador da correia de serviço	906 200 23 70	**VKMCV 51013**	04... | Mot. OM 904 LA
Motor	Tensionador da correia de serviço	906 200 26 70	**VKMCV 51014**	04... | Mot. 904 LA | Polia estriada, L=33 mm e Ø=86 mm
MB – ATEGO 1719				
Motor	Polia da correia de serviço	000 202 04 19	**VKM 4921**	11.. | Mot. OM 924
Motor	Polia de desvio	906 200 11 70	**VKMCV 51009**	11.. | Mot. OM 924 LA
Motor	Tensionador da correia de serviço	906 200 20 70	**VKM 4784**	11.. | Mot. OM 924 LA | Até motor Nº211351
Motor	Tensionador da correia de serviço	906 200 22 70	**VKMCV 51005**	11.. | Mot. OM 924 LA | A partir motor Nº211352
MB – ATEGO 1725				
Embreagem	Atuador hidráulico	002 250 66 15, 002 250 51 15	**VKCH 4843 B**	04...12 | Caixa MB G 85-6
Motor	Bomba d'água	904 200 02 01, 904 200 25 01	**VKPC 4698**	04...12 | Mot. OM 906 LA | Reparo VKPC 4722 R

Posição Grupo	Posição	Nº Montadora	Designação SKF	Observações
MB – ATEGO 1725				
Motor	Kit reparo da bomba d'água	904 200 02 01, 904 200 25 01	**VKPC 4722 R**	04...12 | Reparo p/ VKPC 4698 | Mot. OM 906 LA
Motor	Polia da correia de serviço	000 202 04 19	**VKM 4921**	04...12 | Mot. OM 906
Motor	Polia da correia de serviço	906 200 26 70	**VKM 4926**	04...12 | Mot. 906 LA | Refil p/ VKMCV 51014
Motor	Polia da correia de serviço	457 200 31 70	**VKM 4929**	04...12 | Mot. OM 906 LA | c/ AC | Polia Lisa | Refil p/ VKMCV 51008
Motor	Polia da correia de serviço	457 200 30 70	**VKM 4930**	04...12 | Mot. OM 906 LA | s/ AC | Polia Estriada | Refil p/ VKMCV 51007
Motor	Tensionador da correia de serviço	906 200 02 70	**VKM 4784**	04...12 | Mot. OM 906 LA
Motor	Tensionador da correia de serviço	906 200 46 70	**VKMCV 51006**	04...12 | Mot. OM 906 LA
Motor	Tensionador da correia de serviço	457 200 30 70	**VKMCV 51007**	04...12 | Mot. OM 906 LA
Motor	Tensionador da correia de serviço	457 200 31 70	**VKMCV 51008**	04...12 | Mot. OM 906 LA
Motor	Tensionador da correia de serviço	906 200 06 70	**VKMCV 51011**	04...12 | Mot. OM 906 LA
Motor	Tensionador da correia de serviço	906 200 18 70	**VKMCV 51012**	04...12 | Mot. OM 906 LA
Motor	Tensionador da correia de serviço	906 200 26 70	**VKMCV 51014**	04...12 | Mot. OM 906 LA
MB – ATEGO 1726				
Motor	Polia da correia de serviço	906 200 26 70	**VKM 4926**	12... | Mot. 926 LA | Refil p/ VKMCV 51014
Motor	Tensionador da correia de serviço	906 200 20 70	**VKM 4784**	12... | Mot. OM 926 LA | Até motor Nº211351
Motor	Tensionador da correia de serviço	906 200 22 70	**VKMCV 51005**	12... | Mot. OM 926 LA | A partir motor Nº211352
Motor	Tensionador da correia de serviço	906 200 12 70	**VKMCV 51006**	12... | Mot. 926 LA | Polia Lisa, L=35,5 mm e Ø=74 mm
Motor	Tensionador da correia de serviço	906 200 26 70	**VKMCV 51014**	12... | Mot. 926 LA | Polia estriada, L=33 mm e Ø=86 mm
MB – ATEGO 1728				
Embreagem	Desengate	001 250 06 15	**VKC 4749**	07...12 | Cx. MB | Embreagem de disco duplo, Ø400 mm
Motor	Bomba d'água	904 200 02 01, 904 200 25 01	**VKPC 4698**	07...12 | Mot. OM 904 / 906 / 924 LA | Reparo VKPC 4722 R
Motor	Kit reparo da bomba d'água	904 200 02 01, 904 200 25 01	**VKPC 4722 R**	07...12 | Reparo p/ VKPC 4698 | Mot. OM 904 / 906 / 924 LA
Motor	Polia da correia de serviço	000 202 04 19	**VKM 4921**	07...12 | Mot. OM 906
Motor	Polia da correia de serviço	906 200 26 70	**VKM 4926**	07...12 | Mot. 926 LA | Refil p/ VKMCV 51014
Motor	Tensionador da correia de serviço	906 200 02 70	**VKM 4784**	07...12 | Mot. OM 926 LA
Motor	Tensionador da correia de serviço	906 200 22 70	**VKMCV 51005**	07...12 | Mot. OM 926 LA
Motor	Tensionador da correia de serviço	906 200 46 70	**VKMCV 51006**	07...12 | Mot. OM 926 LA

Posição Grupo	Posição	Nº Montadora	Designação SKF	Observações
MB – ATEGO 1728				
Motor	Tensionador da correia de serviço	906 200 18 70	**VKMCV 51012**	07...12 | Mot. OM 926 LA
Motor	Tensionador da correia de serviço	906 200 18 70	**VKMCV 51012**	07...12 | Mot. OM 926 LA
Motor	Tensionador da correia de serviço	906 200 26 70	**VKMCV 51014**	07...12 | Mot. 926 LA | Polia estriada, L=33 mm e Ø=86 mm
MB – ATEGO 1729				
Motor	Polia da correia de serviço	906 200 26 70	**VKM 4926**	12... | Mot. 926 LA | Refil p/ VKMCV 51014
Motor	Tensionador da correia de serviço	906 200 20 70	**VKM 4784**	12... | Mot. OM 926 LA | Até motor Nº211351
Motor	Tensionador da correia de serviço	906 200 22 70	**VKMCV 51005**	12... | Mot. OM 926 LA | A partir motor Nº211352
Motor	Tensionador da correia de serviço	906 200 12 70	**VKMCV 51006**	12... | Mot. 926 LA | Polia Lisa, L=35,5 mm e Ø=74 mm
Motor	Tensionador da correia de serviço	906 200 26 70	**VKMCV 51014**	12... | Mot. 926 LA | Polia estriada, L=33 mm e Ø=86 mm
MB – ATEGO 2425				
Embreagem	Atuador hidráulico	002 250 66 15, 002 250 51 15	**VKCH 4843 B**	05...12 | Caixa MBB G85-6 | Mot. OM 906 LA
Embreagem	Desengate	002 250 65 15, 001 250 99 15	**VKC 4751**	05...12 | Substituição da Cx. MB G 60 / G 85 para Cx. ZF
Motor	Bomba d'água	904 200 02 01, 904 200 25 01	**VKPC 4698**	05...12 | Mot. OM 906 LA | Reparo VKPC 4722 R
Motor	Kit reparo da bomba d'água	904 200 02 01, 904 200 25 01	**VKPC 4722 R**	05...12 | Reparo p/ VKPC 4698 | Mot. OM 906 LA
Motor	Polia da correia de serviço	906 200 26 70	**VKM 4926**	05...12 | Mot. 906 LA | Refil p/ VKMCV 51014
Motor	Polia da correia de serviço	457 200 31 70	**VKM 4929**	05...12 | Mot. OM 906 LA | c/ AC | Refil p/ VKMCV 51008
Motor	Polia da correia de serviço	457 200 30 70	**VKM 4930**	05...12 | Mot. OM 906 LA | s/ AC | Polia Estriada | Refil p/ VKMCV 51007
Motor	Tensionador da correia de serviço	906 200 02 70	**VKM 4784**	05...12 | Mot. OM 906 LA
Motor	Tensionador da correia de serviço	906 200 22 70	**VKMCV 51005**	05...12 | Mot. OM 906 LA | A partir motor Nº211352
Motor	Tensionador da correia de serviço	906 200 46 70	**VKMCV 51006**	05...12 | Mot. OM 906 LA
Motor	Tensionador da correia de serviço	457 200 30 70	**VKMCV 51007**	05...12 | Mot. OM 906 LA
Motor	Tensionador da correia de serviço	457 200 31 70	**VKMCV 51008**	05...12 | Mot. OM 906 LA
Motor	Tensionador da correia de serviço	906 200 06 70	**VKMCV 51011**	05...12 | Mot. OM 906 LA
Motor	Tensionador da correia de serviço	906 200 18 70	**VKMCV 51012**	05...12 | Mot. OM 906 LA
Motor	Tensionador da correia de serviço	906 200 26 70	**VKMCV 51014**	05...12 | Mot. OM 906 LA

Posição Grupo	Posição	Nº Montadora	Designação SKF	Observações
MB – ATEGO 2426				
Motor	Polia da correia de serviço	906 200 26 70	**VKM 4926**	12... | Mot. 926 LA | Refil p/ VKMCV 51014
Motor	Tensionador da correia de serviço	906 200 20 70	**VKM 4784**	12... | Mot. OM 926 LA | Até motor Nº211351
Motor	Tensionador da correia de serviço	906 200 22 70	**VKMCV 51005**	12... | Mot. OM 926 LA | A partir motor Nº211352
Motor	Tensionador da correia de serviço	906 200 12 70	**VKMCV 51006**	12... | Mot. 926 LA | Polia Lisa, L=35,5 mm e Ø=74 mm
Motor	Tensionador da correia de serviço	906 200 26 70	**VKMCV 51014**	12... | Mot. 926 LA | Polia estriada, L=33 mm e Ø=86 mm
MB – ATEGO 2428				
Embreagem	Atuador hidráulico	002 250 66 15, 002 250 51 15	**VKCH 4843 B**	07... | Caixa MBB G 131-9
Embreagem	Desengate	001 250 06 15	**VKC 4749**	07... | Cx. MB | Embreagem de disco duplo, Ø 400 mm
Motor	Polia da correia de serviço	906 200 26 70	**VKM 4926**	07... | Mot. 926 LA | Refil p/ VKMCV 51014
Motor	Tensionador da correia de serviço	906 200 02 70	**VKM 4784**	07... | Mot. OM 926 LA
Motor	Tensionador da correia de serviço	906 200 22 70	**VKMCV 51005**	07... | Mot. OM 926 LA
Motor	Tensionador da correia de serviço	906 200 46 70	**VKMCV 51006**	07... | Mot. OM 926 LA
Motor	Tensionador da correia de serviço	906 200 18 70	**VKMCV 51012**	07... | Mot. OM 926 LA
Motor	Tensionador da correia de serviço	906 200 26 70	**VKMCV 51014**	07... | Mot. 926 LA | Polia estriada, L=33 mm e Ø=86 mm
MB – ATEGO 2429				
Motor	Polia da correia de serviço	906 200 26 70	**VKM 4926**	12... | Mot. 926 LA | Refil p/ VKMCV 51014
Motor	Tensionador da correia de serviço	906 200 20 70	**VKM 4784**	12... | Mot. OM 926 LA | Até motor Nº211351
Motor	Tensionador da correia de serviço	906 200 22 70	**VKMCV 51005**	12... | Mot. OM 926 LA | A partir motor Nº211352
Motor	Tensionador da correia de serviço	906 200 12 70	**VKMCV 51006**	12... | Mot. 926 LA | Polia Lisa, L=35,5 mm e Ø=74 mm
Motor	Tensionador da correia de serviço	906 200 26 70	**VKMCV 51014**	12... | Mot. 926 LA | Polia estriada, L=33 mm e Ø=86 mm
MB – ATRON 1319				
Motor	Polia da correia de serviço	000 202 04 19	**VKM 4921**	12... | Mot OM 924
Motor	Polia de desvio	906 200 11 70	**VKMCV 51009**	12... | Mot. OM 924 LA
Motor	Tensionador da correia de serviço	906 200 20 70	**VKM 4784**	12... | Mot. OM 924 LA | Até motor Nº211351
Motor	Tensionador da correia de serviço	906 200 22 70	**VKMCV 51005**	12... | Mot. OM 924 LA | A partir motor Nº211352

Posição Grupo	Posição	Nº Montadora	Designação SKF	Observações
MB – ATRON 1635				
Câmbio	Eixo intermediário, tras.	001 981 74 05, 001 981 76 05	**32310 J2/Q**	13.. | Cx 16 S-1650
Câmbio	Eixo primário, diant.	007 981 18 01	**BC1B 322161**	13.. | Cx 16 S-1650
Câmbio	Engrenagem, planetária	000 981 31 20	**61916**	13.. | Cx 16 S-1650
Câmbio	Tampa, tras.	000 981 29 20	**6218/C3**	13.. | Cx 16 S-1650
Eixo dianteiro	Pino da manga de eixo	000 981 80 18, 000 981 83 18	**353118**	13.. | Eixo VL 3/7 D-5 [Pino 45mm]
Eixo dianteiro	Roda, ext.	384 981 76 05, 008 981 01 05	**33208/Q**	13.. | Eixo VL 3/7 D-5 a partir do eixo 192928
Eixo dianteiro	Roda, ext.	002 981 79 05, 003 981 83 05	**33210/Q**	13.. | Eixo VL 3/7 D-5
Eixo dianteiro	Roda, int.	008 981 00 05, 003 981 37 05	**33213/Q**	13.. | Eixo VL 3/7 D-5 a partir do eixo 192928
Eixo dianteiro	Roda, int.	003 981 56 05, 006 981 52 05	**33214/Q**	13.. | Eixo VL 3/7 D-5
Motor	Polia da correia de serviço	000 202 04 19	**VKM 4921**	13.. | Mot. OM 457
Motor	Polia da correia de serviço	000 550 16 33	**VKM 4925**	13.. | Mot. OM 457 LA | Polia da Correia do Ventilador
Motor	Polia da correia de serviço	457 200 31 70	**VKM 4929**	13.. | Mot. OM 457 LA | c/ AC | Polia Lisa | Refil p/ VKMCV 51008
Motor	Polia da correia de serviço	457 200 30 70	**VKM 4930**	13.. | Mot. OM 457 LA | s/ AC | Polia Estriada | Refil p/ VKMCV 51007
Motor	Polia da correia de serviço	457 200 17 70	**VKM 4932**	13.. | Mot. OM 457 | Refil p/ VKM 4783
Motor	Polia da correia de serviço	457 200 17 70	**VKM 4935**	13.. | Mot. OM 457 | Refil p/ VKMCV 51017
Motor	Tensionador da correia de serviço	457 200 19 70	**VKM 4783**	13... | Mot. OM 457 | Refil polia VKM 4932
Motor	Tensionador da correia de serviço	906 200 20 70	**VKM 4784**	13.. | Mot. OM 457
Motor	Tensionador da correia de serviço	457 200 30 70	**VKMCV 51007**	13.. | Mot. OM 457 | Polia estriada, L=34 mm
Motor	Tensionador da correia de serviço	457 200 31 70	**VKMCV 51008**	13.. | Mot. OM 457 |
Motor	Tensionador da correia de serviço	906 200 18 70	**VKMCV 51012**	13.. | Mot. OM 457 LA
Motor	Tensionador da correia de serviço	457 200 16 70	**VKMCV 51015**	13.. | Mot. OM 457 LA
Motor	Tensionador da correia de serviço	457 200 19 70	**VKMCV 51017**	13.. | Mot. OM 457 LA | Refil polia VKM 4935
MB – ATRON 2324				
Motor	Tensionador da correia de serviço	906 200 20 70	**VKM 4784**	13.. | Mot. OM 926 LA | Até motor Nº211351
Motor	Tensionador da correia de serviço	906 200 26 70	**VKM 4926**	13.. | Mot. 926 LA | Refil p/ VKMCV 51014
Motor	Tensionador da correia de serviço	906 200 22 70	**VKMCV 51005**	13.. | Mot. OM 926 LA | A partir motor Nº211352
Motor	Tensionador da correia de serviço	906 200 12 70	**VKMCV 51006**	13.. | Mot. 926 LA | Polia Lisa, L=35,5 mm e Ø=74 mm
Motor	Tensionador da correia de serviço	906 200 26 70	**VKMCV 51014**	13.. | Mot. 926 LA | Polia estriada, L=33 mm e Ø=86 mm

Posição Grupo	Posição	Nº Montadora	Designação SKF	Observações
MB – ATRON 2729				
Motor	Tensionador da correia de serviço	906 200 20 70	**VKM 4784**	13.. | Mot. OM 926 LA | Até motor Nº211351
Motor	Tensionador da correia de serviço	906 200 26 70	**VKM 4926**	13.. | Mot. 926 LA | Refil p/ VKMCV 51014
Motor	Tensionador da correia de serviço	906 200 22 70	**VKMCV 51005**	13.. | Mot. OM 926 LA | A partir motor Nº211352
Motor	Tensionador da correia de serviço	906 200 12 70	**VKMCV 51006**	13.. | Mot. 926 LA | Polia Lisa, L=35,5 mm e Ø=74 mm
Motor	Tensionador da correia de serviço	906 200 26 70	**VKMCV 51014**	13.. | Mot. 926 LA | Polia estriada, L=33 mm e Ø=86 mm
MB – AXOR 1933				
Eixo dianteiro	Roda, ext.	011 981 69 05	**32312 J2/Q**	05... | Eixo VL 4/51 DC-7,5
Eixo dianteiro	Roda, int.	013 981 43 05	**BT1-0084/Q**	05... | Eixo VL 4/51 DC-7,5
Motor	Tensionador da correia de serviço	906 200 02 70	**VKM 4784**	05... | Mot. OM 926 LA
Motor	Tensionador da correia de serviço	906 200 22 70	**VKMCV 51005**	05... | Mot. OM 926 LA
Motor	Tensionador da correia de serviço	906 200 46 70	**VKMCV 51006**	05... | Mot. OM 926 LA
Motor	Tensionador da correia de serviço	906 200 18 70	**VKMCV 51012**	05... | Mot. OM 926 LA
MB – AXOR 2035				
Motor	Polia da correia de serviço	000 202 04 19	**VKM 4921**	05... | Mot. OM 457
Motor	Polia da correia de serviço	000 550 16 33	**VKM 4925**	05... | Mot. OM 457 LA | Polia da Correia do Ventilador
Motor	Polia da correia de serviço	457 200 31 70	**VKM 4929**	05... | Mot. OM 457 LA | c/ AC | Polia Lisa | Refil p/ VKMCV 51008
Motor	Polia da correia de serviço	457 200 30 70	**VKM 4930**	05... | Mot. OM 457 LA | s/ AC | Polia Estriada | Refil p/ VKMCV 51007
Motor	Polia da correia de serviço	457 200 17 70	**VKM 4932**	05... | Mot. OM 457 | Refil p/ VKM 4783
Motor	Polia da correia de serviço	457 200 17 70	**VKM 4935**	05... | Mot. OM 457 | Refil p/ VKMCV 51017
Motor	Tensionador da correia de serviço	457 200 19 70	**VKM 4783**	05... | Mot. OM 457 | Refil polia VKM 4932
Motor	Tensionador da correia de serviço	906 200 20 70	**VKM 4784**	05... | Mot. OM 457
Motor	Tensionador da correia de serviço	457 200 30 70	**VKMCV 51007**	05... | Mot. OM 457 | Polia estriada, L=34 mm
Motor	Tensionador da correia de serviço	457 200 31 70	**VKMCV 51008**	05... | Mot. OM 457 |
Motor	Tensionador da correia de serviço	906 200 18 70	**VKMCV 51012**	05... | Mot. OM 457 LA
Motor	Tensionador da correia de serviço	457 200 16 70	**VKMCV 51015**	05... | Mot. OM 457 LA
Motor	Tensionador da correia de serviço	457 200 19 70	**VKMCV 51017**	05... | Mot. OM 457 LA | Refil polia VKM 4935

Posição Grupo	Posição	Nº Montadora	Designação SKF	Observações
MB – AXOR 2036				
Motor	Polia da correia de serviço	000 202 04 19	**VKM 4921**	12... | Mot. OM 457
Motor	Polia da correia de serviço	000 550 16 33	**VKM 4925**	12... | Mot. OM 457 LA | Polia da Correia do Ventilador
Motor	Polia da correia de serviço	457 200 31 70	**VKM 4929**	12... | Mot. OM 457 LA | c/ AC | Polia Lisa | Refil p/ VKMCV 51008
Motor	Polia da correia de serviço	457 200 30 70	**VKM 4930**	12... | Mot. OM 457 LA | s/ AC | Polia Estriada | Refil p/ VKMCV 51007
Motor	Polia da correia de serviço	457 200 17 70	**VKM 4932**	12... | Mot. OM 457 | Refil p/ VKM 4783
Motor	Polia da correia de serviço	457 200 17 70	**VKM 4935**	12... | Mot. OM 457 | Refil p/ VKMCV 51017
Motor	Tensionador da correia de serviço	457 200 19 70	**VKM 4783**	05... | Mot. OM 457 | Refil polia VKM 4932
Motor	Tensionador da correia de serviço	906 200 20 70	**VKM 4784**	12... | Mot. OM 457
Motor	Tensionador da correia de serviço	457 200 30 70	**VKMCV 51007**	12... | Mot. OM 457 | Polia estriada, L=34 mm
Motor	Tensionador da correia de serviço	457 200 31 70	**VKMCV 51008**	12... | Mot. OM 457 |
Motor	Tensionador da correia de serviço	906 200 18 70	**VKMCV 51012**	12... | Mot. OM 457 LA
Motor	Tensionador da correia de serviço	457 200 16 70	**VKMCV 51015**	12... | Mot. OM 457 LA
Motor	Tensionador da correia de serviço	457 200 19 70	**VKMCV 51017**	12... | Mot. OM 457 LA | Refil polia VKM 4935
MB – AXOR 2040				
Motor	Polia da correia de serviço	000 202 04 19	**VKM 4921**	06... | Mot. OM 457
Motor	Polia da correia de serviço	000 550 16 33	**VKM 4925**	06... | Mot. OM 457 LA | Polia da Correia do Ventilador
Motor	Polia da correia de serviço	457 200 31 70	**VKM 4929**	06... | Mot. OM 457 LA | c/ AC | Polia Lisa | Refil p/ VKMCV 51008
Motor	Polia da correia de serviço	457 200 30 70	**VKM 4930**	06... | Mot. OM 457 LA | s/ AC | Polia Estriada | Refil p/ VKMCV 51007
Motor	Polia da correia de serviço	457 200 17 70	**VKM 4932**	06... | Mot. OM 457 | Refil p/ VKM 4783
Motor	Polia da correia de serviço	457 200 17 70	**VKM 4935**	06... | Mot. OM 457 | Refil p/ VKMCV 51017
Motor	Tensionador da correia de serviço	457 200 19 70	**VKM 4783**	06... | Mot. OM 457 | Refil polia VKM 4932
Motor	Tensionador da correia de serviço	906 200 20 70	**VKM 4784**	06... | Mot. OM 457
Motor	Tensionador da correia de serviço	457 200 30 70	**VKMCV 51007**	06... | Mot. OM 457 | Polia estriada, L=34 mm
Motor	Tensionador da correia de serviço	457 200 31 70	**VKMCV 51008**	06... | Mot. OM 457 |
Motor	Tensionador da correia de serviço	906 200 18 70	**VKMCV 51012**	06... | Mot. OM 457 LA
Motor	Tensionador da correia de serviço	457 200 16 70	**VKMCV 51015**	06... | Mot. OM 457 LA
Motor	Tensionador da correia de serviço	457 200 19 70	**VKMCV 51017**	06... | Mot. OM 457 LA | Refil polia VKM 4935

Posição Grupo	Posição	Nº Montadora	Designação SKF	Observações
MB – AXOR 2041				
Motor	Polia da correia de serviço	000 202 04 19	**VKM 4921**	06... | Mot. OM 457
Motor	Polia da correia de serviço	000 550 16 33	**VKM 4925**	06... | Mot. OM 457 LA | Polia da Correia do Ventilador
Motor	Polia da correia de serviço	457 200 31 70	**VKM 4929**	06... | Mot. OM 457 LA | c/ AC | Polia Lisa | Refil p/ VKMCV 51008
Motor	Polia da correia de serviço	457 200 30 70	**VKM 4930**	06... | Mot. OM 457 LA | s/ AC | Polia Estriada | Refil p/ VKMCV 51007
Motor	Polia da correia de serviço	457 200 17 70	**VKM 4932**	06... | Mot. OM 457 | Refil p/ VKM 4783
Motor	Polia da correia de serviço	457 200 17 70	**VKM 4935**	06... | Mot. OM 457 | Refil p/ VKMCV 51017
Motor	Tensionador da correia de serviço	457 200 19 70	**VKM 4783**	05... | Mot. OM 457 | Refil polia VKM 4932
Motor	Tensionador da correia de serviço	906 200 20 70	**VKM 4784**	06... | Mot. OM 457
Motor	Tensionador da correia de serviço	457 200 30 70	**VKMCV 51007**	06... | Mot. OM 457 | Polia estriada, L=34 mm
Motor	Tensionador da correia de serviço	457 200 31 70	**VKMCV 51008**	06... | Mot. OM 457 |
Motor	Tensionador da correia de serviço	906 200 18 70	**VKMCV 51012**	06... | Mot. OM 457 LA
Motor	Tensionador da correia de serviço	457 200 16 70	**VKMCV 51015**	06... | Mot. OM 457 LA
Motor	Tensionador da correia de serviço	457 200 19 70	**VKMCV 51017**	06... | Mot. OM 457 LA | Refil polia VKM 4935
MB – AXOR 2044				
Motor	Polia da correia de serviço	000 202 04 19	**VKM 4921**	05... | Mot. OM 457
Motor	Polia da correia de serviço	000 550 16 33	**VKM 4925**	05... | Mot. OM 457 LA | Polia da Correia do Ventilador
Motor	Polia da correia de serviço	457 200 31 70	**VKM 4929**	05... | Mot. OM 457 LA | c/ AC | Polia Lisa | Refil p/ VKMCV 51008
Motor	Polia da correia de serviço	457 200 30 70	**VKM 4930**	05... | Mot. OM 457 LA | s/ AC | Polia Estriada | Refil p/ VKMCV 51007
Motor	Polia da correia de serviço	457 200 17 70	**VKM 4932**	05... | Mot. OM 457 | Refil p/ VKM 4783
Motor	Polia da correia de serviço	457 200 17 70	**VKM 4935**	05... | Mot. OM 457 | Refil p/ VKMCV 51017
Motor	Tensionador da correia de serviço	457 200 19 70	**VKM 4783**	05... | Mot. OM 457 | Refil polia VKM 4932
Motor	Tensionador da correia de serviço	906 200 20 70	**VKM 4784**	05... | Mot. OM 457
Motor	Tensionador da correia de serviço	457 200 30 70	**VKMCV 51007**	05... | Mot. OM 457 | Polia estriada, L=34 mm
Motor	Tensionador da correia de serviço	457 200 31 70	**VKMCV 51008**	05... | Mot. OM 457 |
Motor	Tensionador da correia de serviço	906 200 18 70	**VKMCV 51012**	05... | Mot. OM 457 LA
Motor	Tensionador da correia de serviço	457 200 16 70	**VKMCV 51015**	05... | Mot. OM 457 LA
Motor	Tensionador da correia de serviço	457 200 19 70	**VKMCV 51017**	05... | Mot. OM 457 LA | Refil polia VKM 4935

Posição Grupo	Posição	Nº Montadora	Designação SKF	Observações
MB – AXOR 2533				
Motor	Tensionador da correia de serviço	906 200 02 70	**VKM 4784**	... | Mot. OM 926 LA
Motor	Tensionador da correia de serviço	906 200 22 70	**VKMCV 51005**	... | Mot. OM 926 LA
Motor	Tensionador da correia de serviço	906 200 46 70	**VKMCV 51006**	... | Mot. OM 926 LA
Motor	Tensionador da correia de serviço	906 200 18 70	**VKMCV 51012**	... | Mot. OM 926 LA
MB – AXOR 2535				
Motor	Polia da correia de serviço	457 200 31 70	**VKM 4929**	... | Mot. OM 457 LA | s/ AC | Refil p/ VKMCV 51008
Motor	Polia da correia de serviço	457 200 31 70	**VKM 4930**	... | Mot. OM 457 LA | c/ AC | Refil p/ VKMCV 51008
Motor	Polia da correia de serviço	457 200 19 70	**VKM 4935**	... | Mot. OM 457 LA | Refil p/ VKM 4935
Motor	Tensionador da correia de serviço	906 200 02 70	**VKM 4784**	... | Mot. OM 457 LA
Motor	Tensionador da correia de serviço	457 200 31 70	**VKMCV 51008**	... | Mot. OM 457 LA
Motor	Tensionador da correia de serviço	906 200 18 70	**VKMCV 51012**	... | Mot. OM 457 LA
Motor	Tensionador da correia de serviço	457 200 16 70	**VKMCV 51015**	... | Mot. OM 457 LA
Motor	Tensionador da correia de serviço	457 200 19 70	**VKMCV 51017**	... | Mot. OM 457 LA | Refil polia VKM 4935
MB – AXOR 2536				
Motor	Polia da correia de serviço	000 202 04 19	**VKM 4921**	12... | Mot. OM 457
Motor	Polia da correia de serviço	000 550 16 33	**VKM 4925**	12... | Mot. OM 457 LA | Polia da Correia do Ventilador
Motor	Polia da correia de serviço	457 200 31 70	**VKM 4929**	12... | Mot. OM 457 LA | c/ AC | Polia Lisa | Refil p/ VKMCV 51008
Motor	Polia da correia de serviço	457 200 30 70	**VKM 4930**	12... | Mot. OM 457 LA | s/ AC | Polia Estriada | Refil p/ VKMCV 51007
Motor	Polia da correia de serviço	457 200 17 70	**VKM 4932**	12... | Mot. OM 457 | Refil p/ VKM 4783
Motor	Polia da correia de serviço	457 200 17 70	**VKM 4935**	12... | Mot. OM 457 | Refil p/ VKMCV 51017
Motor	Tensionador da correia de serviço	457 200 19 70	**VKM 4783**	05... | Mot. OM 457 | Refil polia VKM 4932
Motor	Tensionador da correia de serviço	906 200 20 70	**VKM 4784**	12... | Mot. OM 457
Motor	Tensionador da correia de serviço	457 200 30 70	**VKMCV 51007**	12... | Mot. OM 457 | Polia estriada, L=34 mm
Motor	Tensionador da correia de serviço	457 200 31 70	**VKMCV 51008**	12... | Mot. OM 457 |
Motor	Tensionador da correia de serviço	906 200 18 70	**VKMCV 51012**	12... | Mot. OM 457 LA
Motor	Tensionador da correia de serviço	457 200 16 70	**VKMCV 51015**	12... | Mot. OM 457 LA

Posição Grupo	Posição	Nº Montadora	Designação SKF	Observações
MB – AXOR 2536				
Motor	Tensionador da correia de serviço	457 200 19 70	**VKMCV 51017**	12... | Mot. OM 457 LA | Refil polia VKM 4935
MB – AXOR 2540				
Motor	Polia da correia de serviço	000 202 04 19	**VKM 4921**	05... | Mot. OM 457
Motor	Polia da correia de serviço	000 550 16 33	**VKM 4925**	05... | Mot. OM 457 LA | Polia da Correia do Ventilador
Motor	Polia da correia de serviço	457 200 31 70	**VKM 4929**	05... | Mot. OM 457 LA | c/ AC | Polia Lisa | Refil p/ VKMCV 51008
Motor	Polia da correia de serviço	457 200 30 70	**VKM 4930**	05... | Mot. OM 457 LA | s/ AC | Polia Estriada | Refil p/ VKMCV 51007
Motor	Polia da correia de serviço	457 200 17 70	**VKM 4932**	05... | Mot. OM 457 | Refil p/ VKM 4783
Motor	Polia da correia de serviço	457 200 17 70	**VKM 4935**	05... | Mot. OM 457 | Refil p/ VKMCV 51017
Motor	Tensionador da correia de serviço	457 200 19 70	**VKM 4783**	05... | Mot. OM 457 | Refil polia VKM 4932
Motor	Tensionador da correia de serviço	906 200 20 70	**VKM 4784**	05... | Mot. OM 457
Motor	Tensionador da correia de serviço	457 200 30 70	**VKMCV 51007**	05... | Mot. OM 457 | Polia estriada, L=34 mm
Motor	Tensionador da correia de serviço	457 200 31 70	**VKMCV 51008**	05... | Mot. OM 457 |
Motor	Tensionador da correia de serviço	906 200 18 70	**VKMCV 51012**	05... | Mot. OM 457 LA
Motor	Tensionador da correia de serviço	457 200 16 70	**VKMCV 51015**	05... | Mot. OM 457 LA
Motor	Tensionador da correia de serviço	457 200 19 70	**VKMCV 51017**	05... | Mot. OM 457 LA | Refil polia VKM 4935
MB – AXOR 2541				
Motor	Polia da correia de serviço	000 202 04 19	**VKM 4921**	12... | Mot. OM 457
Motor	Polia da correia de serviço	000 550 16 33	**VKM 4925**	12... | Mot. OM 457 LA | Polia da Correia do Ventilador
Motor	Polia da correia de serviço	457 200 31 70	**VKM 4929**	12... | Mot. OM 457 LA | c/ AC | Polia Lisa | Refil p/ VKMCV 51008
Motor	Polia da correia de serviço	457 200 30 70	**VKM 4930**	12... | Mot. OM 457 LA | s/ AC | Polia Estriada | Refil p/ VKMCV 51007
Motor	Polia da correia de serviço	457 200 17 70	**VKM 4932**	12... | Mot. OM 457 | Refil p/ VKM 4783
Motor	Polia da correia de serviço	457 200 17 70	**VKM 4935**	12... | Mot. OM 457 | Refil p/ VKMCV 51017
Motor	Tensionador da correia de serviço	457 200 19 70	**VKM 4783**	05... | Mot. OM 457 | Refil polia VKM 4932
Motor	Tensionador da correia de serviço	906 200 20 70	**VKM 4784**	12... | Mot. OM 457
Motor	Tensionador da correia de serviço	457 200 30 70	**VKMCV 51007**	12... | Mot. OM 457 | Polia estriada, L=34 mm
Motor	Tensionador da correia de serviço	457 200 31 70	**VKMCV 51008**	12... | Mot. OM 457 |

Posição Grupo	Posição	Nº Montadora	Designação SKF	Observações
MB – AXOR 2541				
Motor	Tensionador da correia de serviço	906 200 18 70	**VKMCV 51012**	12... | Mot. OM 457 LA
Motor	Tensionador da correia de serviço	457 200 16 70	**VKMCV 51015**	12... | Mot. OM 457 LA
Motor	Tensionador da correia de serviço	457 200 19 70	**VKMCV 51017**	12... | Mot. OM 457 LA | Refil polia VKM 4935
MB – AXOR 2544				
Motor	Polia da correia de serviço	000 202 04 19	**VKM 4921**	06... | Mot. OM 457
Motor	Polia da correia de serviço	000 550 16 33	**VKM 4925**	06... | Mot. OM 457 LA | Polia da Correia do Ventilador
Motor	Polia da correia de serviço	457 200 30 70	**VKM 4930**	06... | Mot. OM 457 LA | s/ AC | Polia Estriada | Refil p/ VKMCV 51007
Motor	Polia da correia de serviço	457 200 17 70	**VKM 4932**	06... | Mot. OM 457 | Refil p/ VKM 4783
Motor	Polia da correia de serviço	457 200 17 70	**VKM 4935**	06... | Mot. OM 457 | Refil p/ VKMCV 51017
Motor	Tensionador da correia de serviço	457 200 19 70	**VKM 4783**	06... | Mot. OM 457 | Refil polia VKM 4932
Motor	Tensionador da correia de serviço	906 200 20 70	**VKM 4784**	06... | Mot. OM 457
Motor	Tensionador da correia de serviço	457 200 30 70	**VKMCV 51007**	06... | Mot. OM 457 | Polia estriada, L=34 mm
Motor	Tensionador da correia de serviço	457 200 31 70	**VKMCV 51008**	06... | Mot. OM 457 |
Motor	Tensionador da correia de serviço	906 200 18 70	**VKMCV 51012**	06... | Mot. OM 457 LA
Motor	Tensionador da correia de serviço	457 200 16 70	**VKMCV 51015**	06... | Mot. OM 457 LA
Motor	Tensionador da correia de serviço	457 200 19 70	**VKMCV 51017**	06... | Mot. OM 457 LA | Refil polia VKM 4935
MB – AXOR 2640				
Motor	Polia da correia de serviço	000 202 04 19	**VKM 4921**	05... | Mot. OM 457
Motor	Polia da correia de serviço	000 550 16 33	**VKM 4925**	05... | Mot. OM 457 LA | Polia da Correia do Ventilador
Motor	Polia da correia de serviço	457 200 31 70	**VKM 4929**	05... | Mot. OM 457 LA | c/ AC | Polia Lisa | Refil p/ VKMCV 51008
Motor	Polia da correia de serviço	457 200 30 70	**VKM 4930**	05... | Mot. OM 457 LA | s/ AC | Polia Estriada | Refil p/ VKMCV 51007
Motor	Polia da correia de serviço	457 200 17 70	**VKM 4932**	05... | Mot. OM 457 | Refil p/ VKM 4783
Motor	Polia da correia de serviço	457 200 17 70	**VKM 4935**	05... | Mot. OM 457 | Refil p/ VKMCV 51017
Motor	Tensionador da correia de serviço	457 200 19 70	**VKM 4783**	05... | Mot. OM 457 | Refil polia VKM 4932
Motor	Tensionador da correia de serviço	906 200 20 70	**VKM 4784**	05... | Mot. OM 457
Motor	Tensionador da correia de serviço	457 200 30 70	**VKMCV 51007**	05... | Mot. OM 457 | Polia estriada, L=34 mm

Posição Grupo	Posição	Nº Montadora	Designação SKF	Observações
MB – AXOR 2640				
Motor	Tensionador da correia de serviço	457 200 31 70	**VKMCV 51008**	05... | Mot. OM 457 |
Motor	Tensionador da correia de serviço	906 200 18 70	**VKMCV 51012**	05... | Mot. OM 457 LA
Motor	Tensionador da correia de serviço	457 200 16 70	**VKMCV 51015**	05... | Mot. OM 457 LA
Motor	Tensionador da correia de serviço	457 200 19 70	**VKMCV 51017**	05... | Mot. OM 457 LA | Refil polia VKM 4935
MB – AXOR 2641				
Eixo dianteiro	Roda, ext.	011 981 69 05	**32312 J2/Q**	12... | Eixo MB VL4/51 DC7-5
Eixo dianteiro	Roda, int.	013 981 43 05	**BT1-0084/Q**	12... | Eixo MB VL4/51 DC7-5
Embreagem	Desengate	001 250 06 15	**VKC 4749**	12... | Cx. MB | Embreagem de disco duplo, Ø 400 mm
Motor	Polia da correia de serviço	000 202 04 19	**VKM 4921**	12... | Mot. OM 457
Motor	Polia da correia de serviço	000 550 16 33	**VKM 4925**	12... | Mot. OM 457 LA | Polia da Correia do Ventilador
Motor	Polia da correia de serviço	457 200 31 70	**VKM 4929**	12... | Mot. OM 457 LA | c/ AC | Polia Lisa | Refil p/ VKMCV 51008
Motor	Polia da correia de serviço	457 200 30 70	**VKM 4930**	12... | Mot. OM 457 LA | s/ AC | Polia Estriada | Refil p/ VKMCV 51007
Motor	Polia da correia de serviço	457 200 17 70	**VKM 4932**	12... | Mot. OM 457 | Refil p/ VKM 4783
Motor	Polia da correia de serviço	457 200 17 70	**VKM 4935**	12... | Mot. OM 457 | Refil p/ VKMCV 51017
Motor	Tensionador da correia de serviço	457 200 19 70	**VKM 4783**	05... | Mot. OM 457 | Refil polia VKM 4932
Motor	Tensionador da correia de serviço	906 200 20 70	**VKM 4784**	12... | Mot. OM 457
Motor	Tensionador da correia de serviço	457 200 30 70	**VKMCV 51007**	12... | Mot. OM 457 | Polia estriada, L=34 mm
Motor	Tensionador da correia de serviço	457 200 31 70	**VKMCV 51008**	12... | Mot. OM 457 |
Motor	Tensionador da correia de serviço	906 200 18 70	**VKMCV 51012**	12... | Mot. OM 457 LA
Motor	Tensionador da correia de serviço	457 200 16 70	**VKMCV 51015**	12... | Mot. OM 457 LA
Motor	Tensionador da correia de serviço	457 200 19 70	**VKMCV 51017**	12... | Mot. OM 457 LA | Refil polia VKM 4935
MB – AXOR 2644				
Eixo dianteiro	Roda, ext.	011 981 69 05	**32312 J2/Q**	05... | Eixo MB VL 4/51
Eixo dianteiro	Roda, int.	013 981 43 05	**BT1-0084/Q**	05... | Eixo MB VL 4/51
Embreagem	Desengate	001 250 06 15	**VKC 4749**	05... | Cx. MB | Embreagem de disco duplo, Ø 400 mm
Motor	Polia da correia de serviço	000 202 04 19	**VKM 4921**	05... | Mot. OM 457

Posição Grupo	Posição	Nº Montadora	Designação SKF	Observações
MB – AXOR 2644				
Motor	Polia da correia de serviço	000 550 16 33	**VKM 4925**	05... | Mot. OM 457 LA | Polia da Correia do Ventilador
Motor	Polia da correia de serviço	457 200 31 70	**VKM 4929**	05... | Mot. OM 457 LA | c/ AC | Polia Lisa | Refil p/ VKMCV 51008
Motor	Polia da correia de serviço	457 200 30 70	**VKM 4930**	05... | Mot. OM 457 LA | s/ AC | Polia Estriada | Refil p/ VKMCV 51007
Motor	Polia da correia de serviço	457 200 17 70	**VKM 4932**	05... | Mot. OM 457 | Refil p/ VKM 4783
Motor	Polia da correia de serviço	457 200 17 70	**VKM 4935**	05... | Mot. OM 457 | Refil p/ VKMCV 51017
Motor	Tensionador da correia de serviço	457 200 19 70	**VKM 4783**	05... | Mot. OM 457 | Refil polia VKM 4932
Motor	Tensionador da correia de serviço	906 200 20 70	**VKM 4784**	05... | Mot. OM 457
Motor	Tensionador da correia de serviço	457 200 30 70	**VKMCV 51007**	05... | Mot. OM 457 | Polia estriada, L=34 mm
Motor	Tensionador da correia de serviço	457 200 31 70	**VKMCV 51008**	05... | Mot. OM 457 |
Motor	Tensionador da correia de serviço	906 200 18 70	**VKMCV 51012**	05... | Mot. OM 457 LA
Motor	Tensionador da correia de serviço	457 200 16 70	**VKMCV 51015**	05... | Mot. OM 457 LA
Motor	Tensionador da correia de serviço	457 200 19 70	**VKMCV 51017**	05... | Mot. OM 457 LA | Refil polia VKM 4935
MB – AXOR 2826				
Motor	Bomba d'água	904 200 02 01, 904 200 25 01	**VKPC 4698**	06...11 | Mot. OM 906 LA | Reparo VKPC 4722 R
Motor	Kit reparo da bomba d'água	904 200 02 01, 904 200 25 01	**VKPC 4722 R**	06...11 | Reparo p/ VKPC 4698 | Mot. OM 906 LA
Motor	Polia da correia de serviço	000 202 04 19	**VKM 4921**	06...11 | Mot. OM 906
Motor	Polia da correia de serviço	457 200 31 70	**VKM 4929**	06...11 | Mot. OM 906 LA | c/ AC | Polia Lisa | Refil p/ VKMCV 51008
Motor	Polia da correia de serviço	457 200 30 70	**VKM 4930**	06...11 | Mot. OM 906 LA | s/ AC | Polia Estriada | Refil p/ VKMCV 51007
Motor	Polia da correia sincronizadora	906 200 44 70	**VKM 4911**	06...11 | c/ AC
Motor	Tensionador da correia de serviço	906 200 02 70	**VKM 4784**	06...11 | Mot. OM 906 LA
Motor	Tensionador da correia de serviço	906 200 46 70	**VKMCV 51006**	06...11 | Mot. OM 906 LA
Motor	Tensionador da correia de serviço		**VKMCV 51007**	06...11 | Mot. OM 906 LA
Motor	Tensionador da correia de serviço	457 200 31 70	**VKMCV 51008**	06...11 | Mot. OM 906 LA
Motor	Tensionador da correia de serviço	906 200 06 70	**VKMCV 51011**	06...11 | Mot. OM 906 LA
Motor	Tensionador da correia de serviço	906 200 18 70	**VKMCV 51012**	06...11| Mot. OM 906 LA
Motor	Tensionador da correia de serviço	906 200 26 70	**VKMCV 51014**	06...11 | Mot. OM 906 LA

Posição Grupo	Posição	Nº Montadora	Designação SKF	Observações
MB – AXOR 2831				
Motor	Polia da correia de serviço	906 200 26 70	**VKM 4926**	06... | Mot. 926 LA | Refil p/ VKMCV 51014
Motor	Tensionador da correia de serviço	906 200 22 70	**VKMCV 51005**	06... | Mot. OM 926 LA
Motor	Tensionador da correia de serviço	906 200 46 70	**VKMCV 51006**	06... | Mot. OM 926 LA
Motor	Tensionador da correia de serviço	906 200 18 70	**VKMCV 51012**	06... | Mot. OM 926 LA
Motor	Tensionador da correia de serviço	906 200 26 70	**VKMCV 51014**	06... | Mot. 926 LA | Polia estriada, L=33 mm e Ø=86 mm
MB – AXOR 3340				
Motor	Polia da correia de serviço	000 202 04 19	**VKM 4921**	06... | Mot. OM 457
Motor	Polia da correia de serviço	000 550 16 33	**VKM 4925**	06... | Mot. OM 457 LA | Polia da Correia do Ventilador
Motor	Polia da correia de serviço	457 200 31 70	**VKM 4929**	06... | Mot. OM 457 LA | c/ AC | Polia Lisa | Refil p/ VKMCV 51008
Motor	Polia da correia de serviço	457 200 30 70	**VKM 4930**	06... | Mot. OM 457 LA | s/ AC | Polia Estriada | Refil p/ VKMCV 51007
Motor	Polia da correia de serviço	457 200 17 70	**VKM 4932**	06... | Mot. OM 457 | Refil p/ VKM 4783
Motor	Polia da correia de serviço	457 200 17 70	**VKM 4935**	06... | Mot. OM 457 | Refil p/ VKMCV 51017
Motor	Tensionador da correia de serviço	457 200 19 70	**VKM 4783**	06... | Mot. OM 457 | Refil polia VKM 4932
Motor	Tensionador da correia de serviço	906 200 20 70	**VKM 4784**	06... | Mot. OM 457
Motor	Tensionador da correia de serviço	457 200 30 70	**VKMCV 51007**	06... | Mot. OM 457 | Polia estriada, L=34 mm
Motor	Tensionador da correia de serviço	457 200 31 70	**VKMCV 51008**	06... | Mot. OM 457 |
Motor	Tensionador da correia de serviço	906 200 18 70	**VKMCV 51012**	06... | Mot. OM 457 LA
Motor	Tensionador da correia de serviço	457 200 16 70	**VKMCV 51015**	06... | Mot. OM 457 LA
Motor	Tensionador da correia de serviço	457 200 19 70	**VKMCV 51017**	06... | Mot. OM 457 LA | Refil polia VKM 4935
MB – AXOR 3341				
Embreagem	Desengate	001 250 06 15	**VKC 4749**	06... | Cx. MB | Embreagem de disco duplo, Ø 400 mm
Motor	Polia da correia de serviço	000 202 04 19	**VKM 4921**	06... | Mot. OM 457
Motor	Polia da correia de serviço	000 550 16 33	**VKM 4925**	06... | Mot. OM 457 LA | Polia da Correia do Ventilador
Motor	Polia da correia de serviço	457 200 31 70	**VKM 4929**	06... | Mot. OM 457 LA | c/ AC | Polia Lisa | Refil p/ VKMCV 51008
Motor	Polia da correia de serviço	457 200 30 70	**VKM 4930**	06... | Mot. OM 457 LA | s/ AC | Polia Estriada | Refil p/ VKMCV 51007
Motor	Polia da correia de serviço	457 200 17 70	**VKM 4932**	06... | Mot. OM 457 | Refil p/ VKM 4783
Motor	Polia da correia de serviço	457 200 17 70	**VKM 4935**	06... | Mot. OM 457 | Refil p/ VKMCV 51017

Posição Grupo	Posição	Nº Montadora	Designação SKF	Observações
MB – AXOR 3341				
Motor	Tensionador da correia de serviço	457 200 19 70	**VKM 4783**	06... | Mot. OM 457 | Refil polia VKM 4932
Motor	Tensionador da correia de serviço	906 200 20 70	**VKM 4784**	06... | Mot. OM 457
Motor	Tensionador da correia de serviço	457 200 30 70	**VKMCV 51007**	06... | Mot. OM 457 | Polia estriada, L=34 mm
Motor	Tensionador da correia de serviço	457 200 31 70	**VKMCV 51008**	06... | Mot. OM 457 |
Motor	Tensionador da correia de serviço	906 200 18 70	**VKMCV 51012**	06... | Mot. OM 457 LA
Motor	Tensionador da correia de serviço	457 200 16 70	**VKMCV 51015**	06... | Mot. OM 457 LA
Motor	Tensionador da correia de serviço	457 200 19 70	**VKMCV 51017**	06... | Mot. OM 457 LA | Refil polia VKM 4935
MB – AXOR 3344				
Embreagem	Desengate	001 250 06 15	**VKC 4749**	05... | Cx. MB | Embreagem de disco duplo, Ø 400 mm
Motor	Polia da correia de serviço	000 202 04 19	**VKM 4921**	05... | Mot. OM 457
Motor	Polia da correia de serviço	000 550 16 33	**VKM 4925**	05... | Mot. OM 457 LA | Polia da Correia do Ventilador
Motor	Polia da correia de serviço	457 200 31 70	**VKM 4929**	05... | Mot. OM 457 LA | c/ AC | Polia Lisa | Refil p/ VKMCV 51008
Motor	Polia da correia de serviço	457 200 30 70	**VKM 4930**	05... | Mot. OM 457 LA | s/ AC | Polia Estriada | Refil p/ VKMCV 51007
Motor	Polia da correia de serviço	457 200 17 70	**VKM 4932**	05... | Mot. OM 457 | Refil p/ VKM 4783
Motor	Polia da correia de serviço	457 200 17 70	**VKM 4935**	05... | Mot. OM 457 | Refil p/ VKMCV 51017
Motor	Tensionador da correia de serviço	457 200 19 70	**VKM 4783**	05... | Mot. OM 457 | Refil polia VKM 4932
Motor	Tensionador da correia de serviço	906 200 20 70	**VKM 4784**	05... | Mot. OM 457
Motor	Tensionador da correia de serviço	457 200 30 70	**VKMCV 51007**	05... | Mot. OM 457 | Polia estriada, L=34 mm
Motor	Tensionador da correia de serviço	457 200 31 70	**VKMCV 51008**	05... | Mot. OM 457 |
Motor	Tensionador da correia de serviço	906 200 18 70	**VKMCV 51012**	05... | Mot. OM 457 LA
Motor	Tensionador da correia de serviço	457 200 16 70	**VKMCV 51015**	05... | Mot. OM 457 LA
Motor	Tensionador da correia de serviço	457 200 19 70	**VKMCV 51017**	05... | Mot. OM 457 LA | Refil polia VKM 4935
MB – AXOR 4140				
Motor	Polia da correia de serviço	000 202 04 19	**VKM 4921**	06...10 | Mot. OM 457
Motor	Polia da correia de serviço	000 550 16 33	**VKM 4925**	06...10 | Mot. OM 457 LA | Polia da Correia do Ventilador
Motor	Polia da correia de serviço	457 200 31 70	**VKM 4929**	06...10 | Mot. OM 457 LA | c/ AC | Polia Lisa | Refil p/ VKMCV 51008
Motor	Polia da correia de serviço	457 200 30 70	**VKM 4930**	06...10 | Mot. OM 457 LA | s/ AC | Polia Estriada | Refil p/ VKMCV 51007

Posição Grupo	Posição	Nº Montadora	Designação SKF	Observações
MB – AXOR 4140				
Motor	Polia da correia de serviço	457 200 17 70	**VKM 4932**	06...10 | Mot. OM447/457 | Refil p/ VKM 4783
Motor	Polia da correia de serviço	457 200 19 70	**VKM 4935**	06...10 | Mot. OM 457 LA | Refil p/ VKM 4932
Motor	Tensionador da correia de serviço	457 200 19 70	**VKM 4783**	06...10 | Mot. OM 457 | Refil polia VKM 4932
Motor	Tensionador da correia de serviço	906 200 02 70	**VKM 4784**	06...10 | Mot. OM 457 LA
Motor	Tensionador da correia de serviço	457 200 30 70	**VKMCV 51007**	06...10 | Mot. OM 457 LA
Motor	Tensionador da correia de serviço	457 200 31 70	**VKMCV 51008**	06...10 | Mot. OM 457 LA
Motor	Tensionador da correia de serviço	906 200 18 70	**VKMCV 51012**	06...10 | Mot. OM 457 LA
Motor	Tensionador da correia de serviço	457 200 16 70	**VKMCV 51015**	06...10 | Mot. OM 457 LA
Motor	Tensionador da correia de serviço	457 200 19 70	**VKMCV 51017**	06...10 | Mot. OM 457 LA | Refil polia VKM 4935
MB – AXOR 4141				
Embreagem	Desengate	001 250 06 15	**VKC 4749**	12... | Cx. MB | Embreagem de disco duplo, Ø 400 mm
Motor	Polia da correia de serviço	000 202 04 19	**VKM 4921**	12... | Mot. OM 457
Motor	Polia da correia de serviço	000 550 16 33	**VKM 4925**	12... | Mot. OM 457 LA | B
Motor	Polia da correia de serviço	457 200 31 70	**VKM 4929**	12... | Mot. OM 457 LA | c/ AC | Polia Lisa | Refil p/ VKMCV 51008
Motor	Polia da correia de serviço	457 200 30 70	**VKM 4930**	12... | Mot. OM 457 LA | s/ AC | Polia Estriada | Refil p/ VKMCV 51007
Motor	Polia da correia de serviço	457 200 17 70	**VKM 4932**	12... | Mot. OM 457 | Refil p/ VKM 4783
Motor	Polia da correia de serviço	457 200 17 70	**VKM 4935**	12... | Mot. OM 457 | Refil p/ VKMCV 51017
Motor	Tensionador da correia de serviço	457 200 19 70	**VKM 4783**	12... | Mot. OM 457 | Refil polia VKM 4932
Motor	Tensionador da correia de serviço	906 200 20 70	**VKM 4784**	12... | Mot. OM 457
Motor	Tensionador da correia de serviço	457 200 30 70	**VKMCV 51007**	12... | Mot. OM 457 | Polia estriada, L=34 mm
Motor	Tensionador da correia de serviço	457 200 31 70	**VKMCV 51008**	12... | Mot. OM 457 |
Motor	Tensionador da correia de serviço	906 200 18 70	**VKMCV 51012**	12... | Mot. OM 457 LA
Motor	Tensionador da correia de serviço	457 200 16 70	**VKMCV 51015**	12... | Mot. OM 457 LA
Motor	Tensionador da correia de serviço	457 200 19 70	**VKMCV 51017**	12... | Mot. OM 457 LA | Refil polia VKM 4935
MB – AXOR 4144				
Motor	Polia da correia de serviço	000 202 04 19	**VKM 4921**	06... | Mot. OM 457
Motor	Polia da correia de serviço	000 550 16 33	**VKM 4925**	06... | Mot. OM 457 LA | Polia da correia do ventilador

Posição Grupo	Posição	Nº Montadora	Designação SKF	Observações
MB – AXOR 4144				
Motor	Polia da correia de serviço	457 200 31 70	**VKM 4929**	06... | Mot. OM 457 LA | c/ AC | Polia Lisa | Refil p/ VKMCV 51008
Motor	Polia da correia de serviço	457 200 30 70	**VKM 4930**	06... | Mot. OM 457 LA | s/ AC | Polia Estriada | Refil p/ VKMCV 51007
Motor	Polia da correia de serviço	457 200 17 70	**VKM 4932**	06... | Mot. OM 457 | Refil p/ VKM 4783
Motor	Polia da correia de serviço	457 200 17 70	**VKM 4935**	06... | Mot. OM 457 | Refil p/ VKMCV 51017
Motor	Tensionador da correia de serviço	457 200 19 70	**VKM 4783**	06... | Mot. OM 457 | Refil polia VKM 4932
Motor	Tensionador da correia de serviço	906 200 20 70	**VKM 4784**	06... | Mot. OM 457
Motor	Tensionador da correia de serviço	457 200 30 70	**VKMCV 51007**	06... | Mot. OM 457 | Polia estriada, L=34 mm
Motor	Tensionador da correia de serviço	457 200 31 70	**VKMCV 51008**	06... | Mot. OM 457 |
Motor	Tensionador da correia de serviço	906 200 18 70	**VKMCV 51012**	06... | Mot. OM 457 LA
Motor	Tensionador da correia de serviço	457 200 16 70	**VKMCV 51015**	06... | Mot. OM 457 LA
Motor	Tensionador da correia de serviço	457 200 19 70	**VKMCV 51017**	06... | Mot. OM 457 LA | Refil polia VKM 4935
MB – LO 610				
Direção	Barra de direção	688 460 74 05	**VKY 6208**	99...07 | Compr. 460 mm
MB – LO 812				
Câmbio	Eixo intermerdiario, diant./tras.	•	**25877/2/25821/2/Q**	03... | Cx. Eaton FSO 4405 C
Câmbio	Eixo primário	•	**M 802048/011/ QCL7C**	03... | Cx. Eaton FSO 4405 C
Câmbio	Eixo secundário, tras.	•	**25581/25520**	03... | Cx. Eaton FSO 4405 C
Cardan	Cruzeta	•	**VKUA 4569 A**	88...91 | 4x2 | Pos. 2;5 | Tipo 2
Cardan	Cruzeta	000 410 13 31	**VKUA 4579 A**	93...96 | 4x2 | Pos. 2;5 | Tipo 1
Diferencial	Lateral da coroa, dir./esq.	002 981 80 05	**331474/Q**	06...08 | HL 2/17
Direção	Barra de direção	688 460 74 05	**VKY 6208**	50...05 | Compr. 460 mm
Eixo dianteiro	Roda, ext.	001 981 83 05, 000 981 95 05	**32306 J2/Q**	06...08 | Eixo MB VL 2/13
Eixo dianteiro	Roda, int.	000 980 75 02, 002 981 82 05	**33111/Q**	06...08 | Eixo MB VL 2/13
Eixo traseiro	Roda, ext.	002 981 93 05, 003 981 43 05	**33011/QVB500**	06...08 | Eixo MB HL 2/17
Eixo traseiro	Roda, int.	002 981 95 05, 003 981 00 05	**33015/Q**	06...08 | Eixo MB HL 2/17
Embreagem	Desengate	000 254 00 20, 345 254 70 20	**VKC 2044**	... | s/ cubo
Embreagem	Desengate	001 250 08 15	**VKC 4636**	... |
Embreagem	Desengate	321 250 05 15	**VKC 4717**	... | c/ cubo
Motor	Alternador, diant.	008 981 06 05	**6303-2RSH/C3GJN**	06...08 | Mot. OM 364 A

Posição Grupo	Posição	Nº Montadora	Designação SKF	Observações
MB – LO 812				
Motor	Alternador, tras.	002 981 90 25	**62201-2RS1/ C3HTVT193**	06...08 | Mot. OM 364 A
Motor	Bomba da servo direção, diant.	004 981 96 25	**62204-2RS1**	06...08 | Mot. OM 364 A
Motor	Bomba d'água	364 200 01 01	**VKPC 4675**	90...99 | Mot. OM 364 / A | s/ AC | Reparo VKPC 4696 R
Motor	Bomba d'água, diant.	625006203	**6203**	06...08 | Mot. OM 364 A
Motor	Bomba d'água, tras.	625006206	**6206**	06...08 | Mot. OM 364 A
Motor	Bomba injetora, diant.	720030203	**30203 J2/Q**	06...08 | Mot. OM 364 A
Motor	Bomba injetora, tras.	720030204	**30204 J2/Q**	06...08 | Mot. OM 364 A
Motor	Kit reparo da bomba d'água	364 200 01 01	**VKPC 4696 R**	90...99 | Reparo p/ VKPC 4675 | Mot. OM 364 / A
Motor	Virabrequim, ponta	625406204	**6204-2RSH/C3**	06...08 | Mot. OM 364 A
MB – LO 916				
Motor	Tensionador da correia de serviço	906 200 23 70	**VKMCV 51013**	... | Mot. OM 924 LA
MB – LPO 344				
Direção	Terminal de direção, dir.	000 330 12 35	**VKY 6183**	... | Rosca dir. | Compr. 105 mm M24 x 1,5
Direção	Terminal de direção, dir.	000 330 14 35	**VKY 6191**	... | Rosca dir. | Compr. 105 mm M28 x 1,5
Direção	Terminal de direção, esq.	000 330 14 35	**VKY 6181**	... | Rosca esq. | Compr. 105 mm M28 x 1,5
Direção	Terminal de direção, esq.	000 330 13 35	**VKY 6184**	... | Rosca esq. | Compr. 105 mm M24 x 1,5
MB – O 326				
Câmbio	Eixo intermediário	001 981 31 05, 001 981 50 05	**30308 J2/Q**	66...74 |
Câmbio	Eixo primário	001 981 17 01	**315070 BR**	66...74 |
Câmbio	Eixo primário	345 981 74 01	**NU 209 ECNP**	66...74 |
Câmbio	Eixo primário, diant.	000 981 27 27, 345 981 76 27	**QJ 212 MA/C2**	66...74 |
Câmbio	Eixo secundário, tras.	000 981 12 01	**396139**	66...74 |
Câmbio	Eixo secundário, tras.	000 981 29 27, 345 981 77 27	**QJ 309/C2**	66...74 |
Cardan	Cruzeta	•	**VKUA 4571 A**	66...74 | Mot. OM 326 | 4x2 | Pos. 13 | Tipo 1
Diferencial	Lateral da coroa, dir./esq.	000 981 46 05, 344 981 71 05	**330356 A/Q**	66...74 |
Diferencial	Lateral da coroa, dir./esq.	002 981 16 05, 002 981 26 05	**47487/47420 A/Q**	71...74 |
Diferencial	Pinhão, apoio	002 981 79 01, 002 981 82 01	**316790 BR**	66...74 |
Diferencial	Pinhão, diant./tras.	002 981 11 05	**330632 C/Q**	66...74 |
Direção	Alavanca intermadiária, inf.	720030205	**30205 J2/Q**	66...74 |
Direção	Alavanca intermediária, sup.	720030206	**30206 J2/Q**	66...74 |
Direção	Terminal de direção, dir.	000 330 32 35	**VKY 6182**	66...74 | Rosca dir. | Compr. 120 mm M30 x 1,5

Posição Grupo	Posição	Nº Montadora	Designação SKF	Observações
MB – O 326				
Direção	Terminal de direção, esq.	345 330 72 35	**VKY 6185**	66...74 | Rosca esq. | Compr. 120 mm M30 x 1,5
Eixo dianteiro	Roda, ext.	004 981 34 05, 004 981 38 05	**32307 J2/Q**	66...74 |
Eixo dianteiro	Roda, int.	001 981 97 05, 002 981 02 05	**30312 J2/Q**	66...74 |
Eixo traseiro	Roda, ext.	344 981 71 05	**32213 J2/Q**	66...74 |
Eixo traseiro	Roda, ext.	002 981 97 05, 003 981 09 05	**33114/Q**	71...74 |
Eixo traseiro	Roda, int.	003 981 14 05	**598/593 A/X**	66...74 |
Eixo traseiro	Roda, int.	000 981 72 05	**BT1-0846 (Opcional 32216 A, 32216 J2/Q)**	71...74 |
Embreagem	Apoio	625006205	**6205**	66...74 |
Embreagem	Desengate	304 250 03 15	**VKC 2089 B**	66...74 |
Motor	Alternador, diant.	004 981 24 25	**6403-2RS1/C3**	71...74 | OM 326
Motor	Alternador, tras.	89810705	**6201-2RSH/C3GJN**	71...74 | OM 326
Motor	Bomba d'água, diant.	625006204	**6204**	66...71 | OM 326
Motor	Bomba d'água, diant.	625006206	**6206**	71...74 | OM 326
Motor	Bomba d'água, tras.	625006004	**6004**	66...71 | OM 326
Motor	Bomba d'água, tras.	001 981 96 01	**NU 303 ECP**	71...74 | OM 326
Motor	Bomba injetora	720030203	**30203 J2/Q**	66...73 | OM 326
Motor	Bomba injetora, tras.	625016016	**16016**	71...74 | OM 326
Motor	Compressor	625006305	**6305**	71...74 | OM 326
Motor	Compressor, tras.	541240004	**NJ 305 ECP/C3**	66...71 | OM 326
Motor	Polia tensora, diant.	720030204	**30204 J2/Q**	66...73 | OM 326
Motor	Polia tensora, tras.	720030205	**30205 J2/Q**	66...73 | OM 326
Motor	Ventilador	628003205	**3205 ATN9**	66...74 | OM 326
Motor	Ventilador, tras.	625006304	**6304**	66...74 | OM 326
MB – O 352				
Eixo traseiro	Roda, int.	000 981 72 05	**BT1-0846 (Opcional 32216 A, 32216 J2/Q)**	69...74 |
Embreagem	Apoio	625006204	**6204-2RS2/C3GJN**	69...74 |
Embreagem	Desengate	000 254 00 20, 345 254 70 20	**VKC 2044**	69...74 | s/ cubo
Embreagem	Desengate	321 250 05 15	**VKC 4717**	69...74 | c/ cubo
Motor	Alternador, diant.	004 981 24 25	**6403-2RS1/C3**	70...74 |
Motor	Alternador, tras.	89810705	**6201-2RSH/C3GJN**	70...74 |
Motor	Bomba d'água	353 200 03 01	**VKPC 4676**	69...74 | Mot. OM 352 A | c/ tampa traseira | s/ AC | Rotor Ø 95 mm | Reparo VKPC 4700 R
Motor	Bomba d'água	353 200 03 01	**VKPC 4677**	69...74 | Mot. OM 352 A | s/ tampa traseira | s/ AC | Rotor Ø 95 mm | Reparo VKPC 4700 R
Motor	Bomba d'água, diant.	625006203	**6203**	69...74 |
Motor	Bomba d'água, tras.	625006206	**6206**	69...74 |
Motor	Bomba injetora, diant.	720030203	**30203 J2/Q**	69...74 |
Motor	Bomba injetora, tras.	720030204	**30204 J2/Q**	69...74 |

Posição Grupo	Posição	Nº Montadora	Designação SKF	Observações
MB – O 352				
Motor	Kit reparo da bomba d'água	353 200 03 01	**VKPC 4700 R**	69...74 | Reparo p/ VKPC 4676/4677 | Mot. OM 352 A | Rotor Ø 95 mm
Motor	Polia esticadora	625006302	**6302**	69...74 |
Motor	Ventilador, diant.	625006304	**6304**	69...74 |
Motor	Ventilador, tras.	628003304	**3304 ATN9**	69...74 |
MB – O 355				
Câmbio	Eixo intermediário	001 981 31 05, 001 981 50 05	**30308 J2/Q**	72...78 | 713301/407
Câmbio	Eixo primário, diant.	000 981 27 27, 345 981 76 27	**QJ 212 MA/C2**	72...78 | 713301/511/530
Câmbio	Eixo primário, diant.	000 981 29 27, 345 981 77 27	**QJ 309/C2**	72...78 | 713407
Câmbio	Eixo primário, tras.	001 981 17 01	**315070 BR**	72...78 | 713301/511/530
Câmbio	Eixo primário, tras.	000 981 28 27, 345 981 70 27	**QJ 209/C2**	72...78 | 713301
Câmbio	Eixo secundário, interm.	000 981 12 01	**396139**	72...78 | 713301/407
Câmbio	Eixo secundário, tras.	000 981 29 27, 345 981 77 27	**QJ 309/C2**	72...78 | 713301/407
Cardan	Cruzeta	•	**VKUA 4571 A**	72...78 | Mot. 355 5/6 Cil. | 4x2 | Pos. 13 | Tipo 1
Diferencial	Lateral da coroa, dir./esq.	002 981 16 05, 002 981 26 05	**47487/47420 A/Q**	72...78 | 321423/24/26/427 até eixo 111016
Diferencial	Pinhão, apoio	002 981 79 01, 002 981 82 01	**316790 BR**	72...78 | 321423/24/26/427 até eixo 111016
Diferencial	Pinhão, diant./tras.	002 981 11 05	**330632 C/Q**	72...78 | 321423/2 4/2 6/42 7 até eixo111016
Direção	Terminal de direção, dir.	000 330 32 35	**VKY 6182**	72...78 | Rosca dir. | Compr. 120 mm M30 x 1,5
Direção	Terminal de direção, esq.	345 330 72 35	**VKY 6185**	72...78 | Rosca esq. | Compr. 120 mm M30 x 1,5
Eixo dianteiro	Roda, ext.	004 981 34 05, 004 981 38 05	**32307 J2/Q**	72...78 | 732709
Eixo traseiro	Roda	003 981 14 05	**598/593 A/X**	72...78 |
Eixo traseiro	Roda, ext.	002 981 97 05, 003 981 09 05	**33114/Q**	72...78 | 743206/230/231/232 até 431742
Eixo traseiro	Roda, ext.	002 981 86 05, 002 981 89 05	**33215/Q**	72...78 | 743206/230/231/232 desde eixo 431743: 743297/299
Eixo traseiro	Roda, int.	002 981 90 05, 003 981 86 05	**33019/Q**	72...78 | 743206/230/231/232 desde eixo 431743: 743297/299
Eixo traseiro	Roda, int.	003 981 14 05	**598/593 A/X**	72...78 | 743206/230/231/232 até 431742
Embreagem	Apoio	625406204	**6204-2RS2/C3GJN**	72...78 | 344930/931/933/934
Embreagem	Apoio	625406205	**6205-2RS1**	72...78 | 345932
Embreagem	Desengate	000 254 00 20, 345 254 70 20	**VKC 2044**	72...78 | s/ cubo
Embreagem	Desengate	304 250 03 15	**VKC 2089 B**	72...78 | 344230/231
Motor	Alternador, tras.	002 981 90 25	**62201-2RS1/ C3HTVT193**	72...78 | 345932;344934 | Desde Mot.823237
Motor	Bomba d'água	345 200 02 01	**VKPC 4679**	72...78 | Mot. OM 355 Tur. 6 Cil | s/ AC | Rotor Ø 120,5 mm | Reparo VKPC 4699 R
Motor	Bomba d'água, diant.	625006206	**6206**	72...78 | 345932/344934
Motor	Bomba d'água, tras.	625006203	**6203**	72...78 | 344930/931/933/934
Motor	Bomba d'água, tras.	001 981 96 01	**NU 303 ECP**	72...78 | 345932
Motor	Bomba injetora, diant.	720030203	**30203 J2/Q**	72...78 | 344930/933

Posição Grupo	Posição	Nº Montadora	Designação SKF	Observações
MB – O 355				
Motor	Bomba injetora, tras.	720030204	**30204 J2/Q**	72...78 | 344930/933
Motor	Compressor, diant.	541240004	**NJ 305 ECP/C3**	72...78 | 345932
Motor	Kit reparo da bomba d'água	345 200 02 01	**VKPC 4699 R**	72...78 | Reparo p/ VKPC 4679 | Mot. OM 355 Tur. 6 Cil.
Motor	Polia tensora	625006302	**6302**	72...78 | 321423/424/426/427
Motor	Polia tensora	628003205	**3205 ATN9**	72...78 | 344230/231
Motor	Ventilador, diant.	628003304	**3304 ATN9**	72...78 | 321423/424/426/427
Motor	Ventilador, tras.	344 981 70 25	**6304/C3**	72...78 | 321423/424/426/427
MB – O 362				
Câmbio	Eixo intermediário	001 981 31 05, 001 981 50 05	**30308 J2/Q**	71...79 | 713301/407
Câmbio	Eixo primário, diant.	000 981 27 27, 345 981 76 27	**QJ 212 MA/C2**	71...79 | 713301/511/530
Câmbio	Eixo primário, diant.	000 981 29 27, 345 981 77 27	**QJ 309/C2**	71...79 | 713407
Câmbio	Eixo primário, tras.	001 981 17 01	**315070 BR**	71...79 | 713301/511/530
Câmbio	Eixo primário, tras.	000 981 28 27, 345 981 70 27	**QJ 209/C2**	71...79 | 713301
Câmbio	Eixo secundário, interm.	000 981 12 01	**396139**	71...79 | 713301/407
Câmbio	Eixo secundário, tras.	000 981 29 27, 345 981 77 27	**QJ 309/C2**	71...79 | 713301/407
Cardan	Cruzeta	•	**VKUA 4569 A**	71...79 | Mot. OM 352 6Cil. | 4x2 | Pos. 13 | Tipo 2
Cardan	Cruzeta	•	**VKUA 4571 A**	71...79 | Mot. OM 352 6Cil. | 4x2 | Pos. 13 | Tipo 1
Diferencial	Lateral da coroa, dir./esq.	002 981 16 05, 002 981 26 05	**47487/47420 A/Q**	71...79 | 321423/24/26/427 ate eixo 111016
Diferencial	Pinhão, apoio	002 981 79 01, 002 981 82 01	**316790 BR**	71...79 | 321423/24/26/427 ate eixo 111016
Diferencial	Pinhão, diant./tras.	002 981 11 05	**330632 C/Q**	71...79 | 3 21423/2 4/2 6/42 7 ate eixo 111016
Direção	Terminal de direção, dir.	000 330 32 35	**VKY 6182**	71...79 | Rosca dir. | Compr. 120 mm M30 x 1,5
Direção	Terminal de direção, esq.	345 330 72 35	**VKY 6185**	71...79 | Rosca esq. | Compr. 120 mm M30 x 1,5
Eixo dianteiro	Roda, ext.	004 981 34 05, 004 981 38 05	**32307 J2/Q**	71...79 | 732709
Eixo traseiro	Roda	003 981 14 05	**598/593 A/X**	71...79... |
Eixo traseiro	Roda, ext.	002 981 97 05, 003 981 09 05	**33114/Q**	71...79 | 743206/230/231/232 até 431742
Eixo traseiro	Roda, ext.	002 981 86 05, 002 981 89 05	**33215/Q**	71...79 | 743206/230/231/232 desde eixo 431743: 743297/299
Eixo traseiro	Roda, int.	002 981 90 05, 003 981 86 05	**33019/Q**	71...79 | 743206/230/231/232 desde eixo 431743: 743297/299
Eixo traseiro	Roda, int.	003 981 14 05	**598/593 A/X**	71...79 | 743206/230/231/232 até 431742
Embreagem	Apoio	625406204	**6204-2RS2/C3GJN**	71...79 | 344930/931/933/934
Embreagem	Apoio	625406205	**6205-2RS1**	71...79 | 345932
Embreagem	Desengate	000 254 00 20, 345 254 70 20	**VKC 2044**	71...79 | s/ cubo
Embreagem	Desengate	304 250 03 15	**VKC 2089 B**	71...79 | 344230/231
Embreagem	Desengate	321 250 05 15	**VKC 4717**	71...79 | cubo
Motor	Alternador, tras.	002 981 90 25	**62201-2RS1/ C3HTVT193**	71...79 | 345932;344934 desde mot.823237

Posição Grupo	Posição	Nº Montadora	Designação SKF	Observações
MB – O 362				
Motor	Bomba d'água	353 200 03 01	**VKPC 4676**	71...79 | Mot. OM 352 A | c/ tampa traseira | s/ AC | Rotor Ø 95 mm | Reparo VKPC 4700 R
Motor	Bomba d'água	353 200 03 01	**VKPC 4677**	71...79 | Mot. OM 352 A | s/ tampa traseira | s/ AC | Rotor Ø 95 mm | Reparo VKPC 4700 R
Motor	Bomba d'água	353 200 11 01	**VKPC 4682**	71...79 | Mot. OM 352 / LA, rebaixado | s/ AC | c/ tampa traseira | Rotor Ø 95 mm | Reparo VKPC 4695 R
Motor	Bomba d'água, diant.	625006206	**6206**	71...79 | 345932/344934
Motor	Bomba d'água, tras.	625006203	**6203**	71...79 | 344930/931/933/934
Motor	Bomba d'água, tras.	001 981 96 01	**NU 303 ECP**	71...79 | 345932
Motor	Bomba injetora, diant.	720030203	**30203 J2/Q**	71...79 | 344930/933
Motor	Bomba injetora, tras.	720030204	**30204 J2/Q**	71...79 | 344930/933
Motor	Compressor, diant.	541240004	**NJ 305 ECP/C3**	71...79 | 345932
Motor	Kit reparo da bomba d'água	353 200 11 01	**VKPC 4695 R**	71...79 | Reparo p/ VKPC 4682/4683 | Mot. OM 352 / LA, rebaixado
Motor	Kit reparo da bomba d'água	353 200 03 01	**VKPC 4700 R**	71...79 | Reparo p/ VKPC 4676/4677 | Mot. OM 352 A | Rotor Ø 95 mm
Motor	Polia tensora	625006302	**6302**	71...79 | 321423/424/426/427
Motor	Polia tensora	628003205	**3205 ATN9**	71...79 | 344230/231
Motor	Ventilador, diant.	628003304	**3304 ATN9**	71...79 | 321423/424/426/427
Motor	Ventilador, tras.	344 981 70 25	**6304/C3**	71...79 | 321423/424/426/427
MB – O 364				
Câmbio	Eixo de saída, interm.	000 981 12 01	**396139**	78...89 | 713301/401/511/530
Câmbio	Eixo de saída, tras.	000 981 29 27, 345 981 77 27	**QJ 309/C2**	78...89 | 713301/401/511/530
Câmbio	Eixo intermediário	001 981 31 05, 001 981 50 05	**30308 J2/Q**	78...89 | 713301/401/511/530
Câmbio	Eixo primário, diant.	000 981 27 27, 345 981 76 27	**QJ 212 MA/C2**	78...89 | 713301/511/530
Câmbio	Eixo primário, diant.	000 981 29 27, 345 981 77 27	**QJ 309/C2**	78...89 | 713407
Câmbio	Eixo primário, tras.	001 981 17 01	**315070 BR**	78...89 | 713301/511/530
Câmbio	Eixo primário, tras.	000 981 28 27, 345 981 70 27	**QJ 209/C2**	78...89 | 713301
Cardan	Cruzeta	•	**VKUA 4569 A**	78...89 | Mot. OM 352 5/6Cil. | 4x2 | Pos. 13 | Tipo 2
Cardan	Cruzeta	•	**VKUA 4571 A**	78...89 | Mot. OM 352 5/6Cil. | 4x2 | Pos. 13 | Tipo 1
Diferencial	Lateral da coroa, dir./esq.	002 981 16 05, 002 981 26 05	**47487/47420 A/Q**	78...89 | 743206/230/231/232/297/299
Diferencial	Pinhão, apoio	002 981 79 01, 002 981 82 01	**316790 BR**	78...89 | 743206/730/231/232/297/299
Diferencial	Pinhão, diant./tras.	002 981 11 05	**330632 C/Q**	78...89 | 743206/230/231/232/297/299
Direção	Rosca sem fim	001 981 20 10	**AXK 4565**	78...89 | 766102/103/112/113
Direção	Setor, ponta	001 981 60 10	**NK 45/20 TN**	78...89 | 766102/103/112/113
Direção	Setor, tampa	001 981 61 10	**NK 40/30**	78...89 | 766102/103/112/113
Direção	Terminal de direção, dir.	000 330 32 35	**VKY 6182**	78...89 | Rosca dir. | Compr. 120 mm M30 x 1,5
Direção	Terminal de direção, esq.	345 330 72 35	**VKY 6185**	78...89 | Rosca esq. | Compr. 120 mm M30 x 1,5

Posição Grupo	Posição	Nº Montadora	Designação SKF	Observações
MB – O 364				
Eixo dianteiro	Roda, ext.	004 981 34 05, 004 981 38 05	**32307 J2/Q**	78...89 | 732709
Eixo traseiro	Roda	003 981 14 05	**598/593 A/X**	78...89 |
Eixo traseiro	Roda, ext.	002 981 97 05, 003 981 09 05	**33114/Q**	78...89 | 743206/230/231/232 até 431742
Eixo traseiro	Roda, ext.	002 981 86 05, 002 981 89 05	**33215/Q**	78...89 | 743206/230/231/232 desde eixo 431743: 743297/299
Eixo traseiro	Roda, int.	002 981 90 05, 003 981 86 05	**33019/Q**	78...89 | 743206/230/231/232 desde eixo 431743: 743297/299
Eixo traseiro	Roda, int.	003 981 14 05	**598/593 A/X**	78...89 | 743206/230/231/232 até 431742
Embreagem	Apoio	625406204	**6204-2RS2/C3GJN**	78...89 | 344944
Embreagem	Apoio	625406205	**6205-2RS1**	78...89 | 345936/945/946
Embreagem	Desengate	000 254 00 20, 345 254 70 20	**VKC 2044**	78...89 | s/ cubo
Embreagem	Desengate	304 250 03 15	**VKC 2089 B**	78...89 | 364111/162/173
Embreagem	Desengate	321 250 05 15	**VKC 4717**	78...89 | cubo
Motor	Alternador, diant.	004 981 24 25	**6403/C3**	78...89 |
Motor	Alternador, tras.	002 981 90 25	**62201-2RS1/ C3HTVT193**	78...89 | 345936/945/946
Motor	Bomba d'água	353 200 03 01	**VKPC 4676**	78...89 | Mot. OM 352 A | c/ tampa traseira | s/ AC | Rotor Ø 95 mm | Reparo VKPC 4700 R
Motor	Bomba d'água	353 200 03 01	**VKPC 4677**	78...89 | Mot. OM 352 A | s/ tampa traseira | s/ AC | Rotor Ø 95 mm | Reparo VKPC 4700 R
Motor	Bomba d'água	345 200 71 01	**VKPC 4678**	78...89 | Mot. OM 355 asp. 5 Cil. | s/ AC | Rotor Ø 115 mm | Reparo VKPC 4693 R
Motor	Bomba d'água	345 200 02 01	**VKPC 4679**	78...89 | Mot. OM 355 Tur. 6 Cil | s/ AC | Rotor Ø 120,5 mm | Reparo VKPC 4699 R
Motor	Bomba d'água	353 200 11 01	**VKPC 4682**	78...89 | Mot. OM 352 / LA, rebaixado | s/ AC | c/ tampa traseira | Rotor Ø 95 mm | Reparo VKPC 4695 R
Motor	Bomba d'água, diant.	625006206	**6206**	78...89 | 344936/944/945/946
Motor	Bomba d'água, tras.	625006203	**6203**	78...89 | 344944
Motor	Bomba d'água, tras.	001 981 96 01	**NU 303 ECP**	78...89 | 345936/945/946
Motor	Bomba injetora, diant.	720030203	**30203 J2/Q**	78...89 | 344944
Motor	Bomba injetora, tras.	720030204	**30204 J2/Q**	78...89 | 344944
Motor	Compressor, diant.	541240004	**NJ 305 ECP/C3**	78...89 | 345936/945/946
Motor	Kit reparo da bomba d'água	345 200 71 01	**VKPC 4693 R**	78...89 | Reparo p/ VKPC 4678 | Mot. OM 355 asp. 5 Cil.
Motor	Kit reparo da bomba d'água	353 200 11 01	**VKPC 4695 R**	78...89 | Reparo p/ VKPC 4682/4683 | Mot. OM 352 / LA, rebaixado
Motor	Kit reparo da bomba d'água	345 200 02 01	**VKPC 4699 R**	78...89 | Reparo p/ VKPC 4679 | Mot. OM 355 Tur. 6 Cil.
Motor	Kit reparo da bomba d'água	353 200 03 01	**VKPC 4700 R**	78...89 | Reparo p/ VKPC 4676/4677 | Mot. OM 352 A | Rotor Ø 95 mm
Motor	Polia tensora	625006303	**6303**	78...89 | 364101/152
Motor	Polia tensora	720030204	**30204 J2/Q**	78...89 | 364111/162/173
Motor	Polia tensora	720030205	**30205 J2/Q**	78...89 | 364111/162/173
Motor	Ventilador, diant.	628003304	**3304 ATN9**	78...89 | 364101/152
Motor	Ventilador, diant./tras.	628003205	**3205 ATN9**	78...89 | 364111/162/273
Motor	Ventilador, tras.	344 981 70 25	**6304/C3**	78...89 | 364101/152
Motor	Virabrequim, ponta	625406204	**6204-2RSH/C3**	78...89 |

Posição Grupo	Posição	Nº Montadora	Designação SKF	Observações
MB – O 365				
Direção	Terminal de direção, dir.	000 330 32 35	**VKY 6182**	... | Rosca dir. | Compr. 120 mm M30 x 1,5
Direção	Terminal de direção, esq.	345 330 72 35	**VKY 6185**	... | Rosca esq. | Compr. 120 mm M30 x 1,5
Embreagem	Desengate	000 254 00 20, 345 254 70 20	**VKC 2044**	... | s/ cubo
Embreagem	Desengate	321 250 05 15	**VKC 4717**	... | c/ cubo
Motor	Bomba d'água	353 200 03 01	**VKPC 4676**	... | Mot. OM 352 A | c/ tampa traseira | s/ AC | Rotor Ø 95 mm | Reparo VKPC 4700 R
Motor	Bomba d'água	353 200 03 01	**VKPC 4677**	... | Mot. OM 352 A | s/ tampa traseira | s/ AC | Rotor Ø 95 mm | Reparo VKPC 4700 R
Motor	Bomba injetora, diant.	720030203	**30203 J2/Q**	... | 344944
Motor	Bomba injetora, tras.	720030204	**30204 J2/Q**	... | 344944
Motor	Kit reparo da bomba d'água	353 200 03 01	**VKPC 4700 R**	... | Reparo p/ VKPC 4676/4677 | Mot. OM 352 A | Rotor Ø 95 mm
Motor	Polia tensora	720030205	**30205 J2/Q**	... | 364111/162/173
MB – O 370				
Câmbio	Alavanca de mudanças, articulada	001 981 19 31	**GEH 25 C**	... |
Câmbio	Eixo intermediário	000 981 12 01	**396139**	84...87 | Cx. MB G3/60; G3/61
Câmbio	Eixo intermediário, diant.	001 980 81 02	**331305 A/Q**	84...87 |
Câmbio	Eixo intermediário, diant./tras.	001 981 31 05, 001 981 50 05	**30308 J2/Q**	84...87 | Cx. MB G3/60; G3/61
Câmbio	Eixo intermediário, tras.	004 981 13 05	**32309 J2/Q**	84...87 | Cx. ZF
Câmbio	Eixo primário, diant.	000 981 27 27, 345 981 76 27	**QJ 212 MA/C2**	84...87 | Cx. MB G3/60; G3/61
Câmbio	Eixo primário, tras.	001 981 17 01	**315070 BR**	84...87 | Cx. MB G3/60; G3/61
Câmbio	Eixo secundário, interm.	000 981 12 01	**396139**	84...87 | Cx. MB G3/60; G3/61
Câmbio	Eixo secundário, tras.	001 980 98 02	**6314 N/C3**	84...87 | 718250
Câmbio	Eixo secundário, tras.	000 981 29 27, 345 981 77 27	**QJ 309/C2**	84...87 | Cx. MB G3/60; G3/61
Cardan	Cruzeta	386 410 00 31	**VKUA 4590 A**	84...87 | Mot. OM 355 | 4x2 | Pos. 13 | Tipo 1
Diferencial	Lateral da coroa, dir./esq.	004 981 17 05, 004 981 17 05	**32018 X/Q**	84...87 | HO 7/01 DL10
Diferencial	Lateral da coroa, dir./esq.	003 981 30 05, 003 981 32 05	**33115/Q**	84...87 | HO 7/01 DL10
Diferencial	Lateral da coroa, dir./esq.	002 981 16 05, 002 981 26 05	**47487/47420 A/Q**	84...87 | HO 4/23 D/DL10
Diferencial	Pinhão, diant.	002 981 45 05, 003 981 06 05	**31313 J2/QCL7C**	84...87 | HO 7/01 DL-10
Diferencial	Pinhão, diant./tras.	002 981 11 05	**330632 C/Q**	84...87 | HO 4/23 D/DL10
Diferencial	Pinhão, piloto	002 981 79 01, 002 981 82 01	**316790 BR**	84...87 | HO 4/23 0 -10/43:7; HO 4/23 D-10/42:8; HO 4/23 DL-10/42:8
Diferencial	Pinhão, tras.	003 981 31 05	**32314 BJ2/QCL7C**	84...87 | HO 4/01
Direção	Alavanca intermadiária, inf.	720030205	**30205 J2/Q**	84...87 |
Direção	Alavanca intermediária, sup.	720030206	**30206 J2/Q**	84...87 |
Direção	Rosca sem fim	001 981 20 10	**AXK 4565**	84...87 | 766114/402
Direção	Terminal de direção, dir.	000 330 32 35	**VKY 6182**	84...87 | Rosca dir. | Compr. 120 mm M30 x 1,5

Posição Grupo	Posição	Nº Montadora	Designação SKF	Observações
MB – O 370				
Direção	Terminal de direção, esq.	345 330 72 35	**VKY 6185**	84...87 | Rosca esq. | Compr. 120 mm M30 x 1,5
Eixo dianteiro	Pino da manga de eixo	001 981 78 18	**353056 B**	84...87 | VL 4/13 DL-7: VO 4/13 D-7
Eixo dianteiro	Pino da manga de eixo	001 981 80 18	**353150 A**	84...87 | VL 4/13 DL-7: VO 4/13 D-7: 2ª rep.
Eixo dianteiro	Roda, ext.	001 981 74 05, 001 981 76 05	**32310 J2/Q**	84...87 | VL 4/13 DL-7; VO 4/13 D-7 desde eixo Nº2100061
Eixo dianteiro	Roda, int.	004 981 24 05	**331933/Q**	84...87 | VL 4/13 DL-7: VO 4/13 D-7 até eixo Nº22178332
Eixo dianteiro	Roda, int.	005 981 30 05	**332330 B/Q**	84...87 | VL 4/13 DL-7; VO 4/13 D-7 depois eixo Nº2217833
Eixo traseiro	Roda, ext.	002 981 54 05	**32019 X/Q**	84...87 | HO 7/01 DL 10
Eixo traseiro	Roda, ext.	001 981 74 05, 001 981 76 05	**32310 J2/Q**	84...87 | 749710
Eixo traseiro	Roda, ext.	005 981 83 05, 005 981 86 05	**33117/Q**	84...87 | HO 4/01 D/DL10
Eixo traseiro	Roda, ext.	002 981 86 05, 002 981 89 05	**33215/Q**	84...87 | HO 4/23
Eixo traseiro	Roda, int.	002 981 90 05, 003 981 86 05	**33019/Q**	84...87 | HO 4/23
Eixo traseiro	Roda, int.	005 981 85 05, 014 981 32 05	**33020/Q**	84...87 | HO 4/01 D/DL10
Eixo traseiro	Roda, int.	003 981 26 05	**33021/Q**	84...87 | HO 7/01; HO4/23
Eixo traseiro	Roda, int.	004 981 07 05	**33022**	84...87 | HO 7/01 DL10
Eixo traseiro	Roda, int.	005 981 30 05	**332330 B/Q**	84...87 | 749710
Embreagem	Apoio	625406205	**6205-2RS1**	84...87 | 345937/949/952/960/972/974/975/976
Embreagem	Desengate	001 250 93 15	**VKC 4627**	84...87 | Mot. OM 366, 136cv | Platô Ø 330mm
Embreagem	Desengate	000 250 74 15, 000 250 77 15	**VKC 4628**	84...87 | Mot. OM 355/A, 285cv
Embreagem	Desengate	001 250 03 15	**VKC 4703**	84...87 | Mot. OM 355 207cv
Embreagem	Desengate	001 250 03 15	**VKC 4704**	84...87 | Mot. OM 355/6
Embreagem	Desengate	•	**VKC 4718**	... | Mot. 326 cv
Embreagem	Desengate	•	**VKC 4753**	84...87 | Mot. OM 355
Embreagem	Pedal	005 981 31 10	**HK 2520**	84...87 |
Embreagem	Pedal, articulação	000 981 07 31	**GE 20 ES**	84...87 |
Freio tras.	Rolamento de articulação	000 981 60 31	**365433 BD**	84...87 | HO 7/01; HO 4/23
Motor	Alternador, diant.	008 981 06 05	**6303-2RSH/C3GJN**	84...87 | OM 366; OM 449 A
Motor	Alternador, tras.	002 981 90 25	**62201-2RS1/ C3HTVT193**	84...87 | OM 366; OM 449 A
Motor	Avanço automático	720030203	**30203 J2/Q**	84...87 | OM 366 G
Motor	Avanço automático	720030204	**30204 J2/Q**	84...87 | OM 366 G
Motor	Bomba d'água	366 200 04 01	**VKPC 4668**	89...99 | Mot. OM 366 / A / Turbo | s/ tampa traseira | s/ AC | Rotor Ø 95 mm | Reparo VKPC 4702 R
Motor	Bomba d'água	345 200 02 01	**VKPC 4679**	80...92 | Mot. OM 355 Tur. 6 Cil | s/ AC | Rotor Ø 120,5 mm | Reparo VKPC 4699 R
Motor	Bomba d'água	366 200 04 01	**VKPC 4684**	89...99 | Mot. OM 366 / A / Turbo | c/ tampa traseira | s/ AC | Rotor Ø 95 mm | Reparo VKPC 4702 R
Motor	Bomba d'água, diant.	625900209	**6206/C3**	84...87 | Todos OM 355 e OM 366
Motor	Bomba d'água, tras.	625900208	**6203/C3**	84...87 | OM 355 A; OM 366 A/G/LA; OM 355/5; OM 366
Motor	Bomba d'água, tras.	001 981 96 01	**NU 303 ECP**	84...87 | OM 355 A/5
Motor	Bomba injetora, diant./tras.	720030203	**30203 J2/Q**	1984...1987 | OM 366 /A

Posição Grupo	Posição	Nº Montadora	Designação SKF	Observações
MB – O 370				
Motor	Bomba injetora, diant./tras.	720032205	**32205 BJ2/Q**	1984...1987 | 345952/960
Motor	Compressor, diant.	541240004	**NJ 305 ECP/C3**	1984...1987 | OM 355 A
Motor	Kit reparo da bomba d'água	345 200 02 01	**VKPC 4699 R**	80...92 | Reparo p/ VKPC 4679 | Mot. OM 355 Tur. 6 Cil.
Motor	Kit reparo da bomba d'água	366 200 04 01	**VKPC 4702 R**	89...99 | Reparo p/ VKPC 4668/4684 | Mot. OM 366 / A / Turbo | Rotor Ø 95 mm
Motor	Polia tensora	344 981 70 25	**6304/C3**	1984...1987 | 364207/282/287/298
Motor	Variador de injeção	625016016	**16016**	1984...1987 | OM 355 A
Motor	Ventilador, diant.	5412600304	**NUP 304 ECP**	1984...1987 |
Motor	Ventilador, tras.	344 981 70 25	**6304/C3**	1984...1987 |
Motor	Virabrequim, ponta	625406204	**6204-2RSH/C3**	1984...1987 | OM 366 G/A/LA; OM 366;OM 355 A
Motor	Virabrequim, ponta	625406205	**6205-2RS1**	1984...1987 | OM 355/5
MB – O 371				
Câmbio	Alavanca de mudanças, articulada	001 981 19 31	**GEH 25 C**	87...96 | O371 R/RS/RSL/RSD
Câmbio	Eixo intermediário	000 981 12 01	**396139**	87...96 | Cx. MB G3/60; G3/61
Câmbio	Eixo intermediário, diant.	001 980 81 02	**331305 A/Q**	87...96 |
Câmbio	Eixo intermediário, diant./tras.	001 981 31 05, 001 981 50 05	**30308 J2/Q**	87...96 | Cx. MB G3/60; G3/61
Câmbio	Eixo intermediário, tras.	004 981 13 05	**32309 J2/Q**	87...96 | Cx. ZF S6-1550
Câmbio	Eixo primário, diant.	000 981 27 27, 345 981 76 27	**QJ 212 MA/C2**	87...96 | Cx. MB G3/60; G3/61
Câmbio	Eixo primário, tras.	001 981 17 01	**315070 BR**	87...96 | Cx. MB G3/60; G3/61
Câmbio	Eixo secundário, interm.	000 981 12 01	**396139**	87...96 | Cx. MB G3/60; G3/61
Câmbio	Eixo secundário, tras.	001 980 98 02	**6314 N/C3**	87...96 | 718250
Câmbio	Eixo secundário, tras.	000 981 29 27, 345 981 77 27	**QJ 309/C2**	87...96 | Cx. MB G3/60; G3/61
Cardan	Cruzeta	386 410 00 31	**VKUA 4590 A**	87...96 | Tipo 1
Diferencial	Lateral da coroa, dir./esq.	002 981 16 05, 002 981 26 05	**47487/47420 A/Q**	87...96 | Eixo MB HO 4/23 D/DL-10
Diferencial	Pinhão, diant./tras.	002 981 11 05	**330632 C/Q**	87...96 | Eixo MB HO 4/23 D/DL-10
Diferencial	Pinhão, piloto	002 981 79 01, 002 981 82 01	**316790 BR**	87...96 | Eixo MB HO 4/23 D/DL-10
Diferencial	Pinhão, tras.	003 981 31 05	**32314 BJ2/QCL7C**	87...96 | Eixo MB HO 4/01 DL-10
Direção	Alavanca intermadiária, inf.	720030205	**30205 J2/Q**	87...96 |
Direção	Alavanca intermediária, sup.	720030206	**30206 J2/Q**	87...96 |
Direção	Rosca sem fim	001 981 20 10	**AXK 4565**	87...96 | 766114/402
Direção	Terminal de direção, dir.	000 330 32 35	**VKY 6182**	91...96 | Rosca dir. | Compr. 120 mm M30 x 1,5
Direção	Terminal de direção, esq.	345 330 72 35	**VKY 6185**	91...96 | Rosca esq. | Compr. 120 mm M30 x 1,5
Eixo dianteiro	Pino da manga de eixo	001 981 78 18	**353056 B**	87...96 | Eixo MB VL 4/13 D(L)-7
Eixo dianteiro	Pino da manga de eixo	001 981 80 18	**353150 A**	87...96 | Eixo MB VL 4/13 D(L)-7 | 2ª Rep.
Eixo dianteiro	Roda, ext.	001 981 74 05, 001 981 76 05	**32310 J2/Q**	87...96 | Eixo MB VL 4/13 D(L)-7 | desde eixo Nº2100061
Eixo dianteiro	Roda, int.	004 981 24 05	**331933/Q**	87...96 | Eixo MB VL 4/13 D(L)-7 | até eixo Nº22178332

Posição Grupo	Posição	Nº Montadora	Designação SKF	Observações
MB – O 371				
Eixo dianteiro	Roda, int.	005 981 30 05	**332330 B/Q**	87...96 | Eixo MB VL 4/13 D(L)-7 | depois eixo Nº2217833
Eixo traseiro	Roda, ext.	005 981 83 05, 005 981 86 05	**33117/Q**	87...96 | Eixo MB HO 4/01 DL-10
Eixo traseiro	Roda, ext.	002 981 86 05, 002 981 89 05	**33215/Q**	87...96 | Eixo MB HO 4/23 D/DL-10
Eixo traseiro	Roda, int.	002 981 90 05, 003 981 86 05	**33019/Q**	87...96 | Eixo MB HO 4/23 D/DL-10
Eixo traseiro	Roda, int.	005 981 85 05, 014 981 32 05	**33020/Q**	87...96 | Eixo MB HO 4/01 DL-10
Embreagem	Apoio	625406205	**6205-2RS1**	87...96 | 345937/949/952/960/972/974/975/976
Embreagem	Desengate	000 250 46 15	**VKC 4627**	87...96 | Mot. OM 366 | Platô Ø 330mm
Embreagem	Desengate	000 250 74 15, 000 250 77 15	**VKC 4628**	87...96 | Mot. OM 355/A, 285cv
Embreagem	Desengate	001 250 22 15	**VKC 4633**	87...96 | Cx. ZF S5-680 | Ver. UL
Embreagem	Desengate	001 250 03 15	**VKC 4703**	87...96 | 122CV om 355 urbano
Embreagem	Desengate	001 250 03 15	**VKC 4704**	84...87 | Mot. OM 355/6
Embreagem	Desengate	•	**VKC 4753**	87...96 | Mot. OM 355
Embreagem	Garfo, acionador	009 981 04 10	**HK 3016**	87...96 | Ver. U/UL
Embreagem	Pedal	005 981 31 10	**HK 2520**	87...96 |
Embreagem	Pedal, articulação	000 981 07 31	**GE 20 ES**	87...96 |
Motor	Alternador, diant.	008 981 06 05	**6303-2RSH/C3GJN**	87...96 | Mot. OM 366
Motor	Alternador, tras.	002 981 90 25	**62201-2RS1/ C3HTVT193**	87...96 | Mot. OM 366
Motor	Avanço automático	720030203	**30203 J2/Q**	87...96 | Mot. OM 366
Motor	Avanço automático	720030204	**30204 J2/Q**	87...96 | Mot. OM 366
Motor	Bomba d'água	366 200 04 01	**VKPC 4668**	89...99 | Mot. OM 366 / A / Turbo | s/ tampa traseira | s/ AC | Rotor Ø 95 mm | Reparo VKPC 4702 R
Motor	Bomba d'água	345 200 02 01	**VKPC 4679**	80...92 | Mot. OM 355 Tur. 6 Cil | s/ AC | Rotor Ø 120,5 mm | Reparo VKPC 4699 R
Motor	Bomba d'água	366 200 04 01	**VKPC 4684**	89...99 | Mot. OM 366 / A / Turbo | c/ tampa traseira | s/ AC | Rotor Ø 95 mm | Reparo VKPC 4702 R
Motor	Bomba d'água	366 200 68 01	**VKPC 4685**	96...05 | Mot. OM 366 LA Intercooler | c/ tampa traseira | Reparo VKPC 4720 R
Motor	Bomba d'água	366 200 68 01	**VKPC 4900**	96...05 | Mot. OM 366 LA Intercooler | s/ tampa traseira | Reparo VKPC 4720 R
Motor	Bomba d'água, diant.	625900209	**6206/C3**	87...96 | Todos OM 355 / 366
Motor	Bomba d'água, tras.	625900208	**6203/C3**	87...96 | OM 355 A; OM 366 A/G/LA; OM 355/5; OM 366
Motor	Bomba d'água, tras.	001 981 96 01	**NU 303 ECP**	87...96 | OM 355 A/5
Motor	Bomba injetora, diant./tras.	720030203	**30203 J2/Q**	87...96 | OM 366 /A
Motor	Bomba injetora, diant./tras.	720032205	**32205 BJ2/Q**	87...96 | 345952/960
Motor	Compressor, diant.	541240004	**NJ 305 ECP/C3**	87...96 | OM 355 A
Motor	Kit reparo da bomba d'água	345 200 02 01	**VKPC 4699 R**	80...92 | Reparo p/ VKPC 4679 | Mot. OM 355 Tur. 6 Cil.
Motor	Kit reparo da bomba d'água	366 200 04 01	**VKPC 4702 R**	89...99 | Reparo p/ VKPC 4668/4684 | Mot. OM 366 / A / Turbo | Rotor Ø 95 mm
Motor	Kit reparo da bomba d'água	366 200 68 01	**VKPC 4720 R**	96...05 | Reparo p/ VKPC 4685/4900 | Mot. OM 366 LA Intercooler
Motor	Polia tensora	344 981 70 25	**6304/C3**	87...96 | 364207/282/287/298
Motor	Variador de injeção	625016016	**16016**	87...96 | OM 355 A

Posição Grupo	Posição	Nº Montadora	Designação SKF	Observações
MB – O 371				
Motor	Ventilador, diant.	5412600304	**NUP 304 ECP**	87...96 |
Motor	Ventilador, tras.	344 981 70 25	**6304/C3**	87...96 |
Motor	Virabrequim, ponta	625406204	**6204-2RSH/C3**	87...96 | OM 366 G/A/LA; OM 366;OM 355 A
Motor	Virabrequim, ponta	625406205	**6205-2RS1**	87...96 | OM 355/5
MB – O 400				
Câmbio	Alavanca de mudanças, articulada	001 981 19 31	**GEH 25 C**	94...05 | Cx.ZF
Câmbio	Eixo intermediário, diant.	001 980 81 02	**331305 A/Q**	94...05 | Cx.ZF S 6-90/6,98; S 6-1550/6,98
Câmbio	Eixo intermediário, tras.	004 981 13 05	**32309 J2/Q**	94...05 | Cx.ZF S6-1550
Câmbio	Eixo primário	001 980 98 02	**NUP 314 ECNM/ C3VM014**	94...05 | Cx.ZF S 6-90/6,98: S 6-1550/6.98
Câmbio	Eixo secundário, tras.	001 980 98 02	**NUP 314 ECNM/ C3VM014**	94...05 | Cx.ZF S 6-90/6,98; S 6-1550/6,98
Cardan	Cruzeta	386 410 00 31	**VKUA 4590 A**	94...05 | Tipo 1
Cardan	Cruzeta	000 410 21 31	**VKUA 4593 A**	94...05 | O 400 R5/ O 400 RSD | Tipo 4
Cardan	Cruzeta	385 410 05 31	**VKUA 4715 A**	94...05 | Tipo 1
Diferencial	Lateral da coroa, dir./esq.	004 981 17 05, 004 981 17 05	**32018 X/Q**	94...05 | HO 4/01 DL10
Diferencial	Lateral da coroa, dir./esq.	003 981 30 05, 003 981 32 05	**33115/Q**	94...05 | HO 7/01 DL10
Diferencial	Pinhão, piloto	002 981 45 05, 003 981 06 05	**31313 J2/QCL7C**	94...05 | HO 7/01 DL10
Direção	Alavanca intermadiária, inf.	720030205	**30205 J2/Q**	94...05 | Ver. R/RS/RSD/RSL
Direção	Alavanca intermediária, sup.	720030206	**30206 J2/Q**	94...05 | Ver. R/RS/RSD/RSL
Direção	Terminal de direção, dir.	000 330 32 35	**VKY 6182**	94...05 | Rosca dir. | Compr. 120 mm M30 x 1,5
Direção	Terminal de direção, esq.	345 330 72 35	**VKY 6185**	94...05 | Rosca esq. | Compr. 120 mm M30 x 1,5
Eixo dianteiro	Pino da manga de eixo	001 981 78 18	**353056 B**	94...05 | VL 4/13 DL-7; VO 4/13 D-7
Eixo dianteiro	Pino da manga de eixo	001 981 80 18	**353150 A**	94...05 | VL 4/13 DL-7; VO 4/13 D-7; 21 rep
Eixo dianteiro	Roda, ext.	001 981 74 05, 001 981 76 05	**32310 J2/Q**	94...05 | VL 4/13 DL-7; VO 4/13 D-7 desde eixo Nº2100061
Eixo dianteiro	Roda, int.	004 981 24 05	**331933/Q**	94...05 | VL 4/13 DL-7: VO 4/13 D-7 até eixo Nº22178332
Eixo dianteiro	Roda, int.	005 981 30 05	**332330 B/Q**	94...05 | VL 4/13 DL-7; VO 4/13 D-7 depois eixo Nº2217833
Eixo traseiro	Roda, ext.	005 981 83 05, 005 981 86 05	**33117/Q**	94...05 | HO 4/01 DL-10/44:12
Eixo traseiro	Roda, int.	005 981 85 05, 014 981 32 05	**33020/Q**	94...05 | HO 4/01 DL-10/44:12
Eixo traseiro	Roda, int.	005 981 83 05, 005 981 86 05	**33117/Q**	94...05 | HO 4/01 DL-10
Embreagem	Desengate	001 250 92 15	**VKC 4634**	94...05 | Mot. OM 447 LA | Disco Simples
Embreagem	Desengate	002 250 41 15	**VKC 4639**	94...05 | Platô Ø 430 mm
Motor	Alternador, diant.	008 981 06 05	**6303-2RSH/C3GJN**	94...05 | OM 447 LA
Motor	Alternador, tras.	002 981 90 25	**62201-2RS1/ C3HTVT193**	94...05 | OM 447 LA
Motor	Bomba d'água	457 200 01 01	**VKPC 4688**	94...05 | Mot. OM 457 LA | c/ Polia de 169 mm e Rotor 125 mm
Motor	Bomba d'água	475 200 01 01	**VKPC 4689**	94...05 | Mot. OM 447/457 A/LA | c/ Polia de 186 mm e Rotor 135 mm

Posição Grupo	Posição	Nº Montadora	Designação SKF	Observações
MB – O 400				
Motor	Compressor de ar, tras.	005 981 11 25	**VKM 04897 A**	94...05 | Mot. OM 447/449 A
Motor	Polia da correia de serviço	000 202 04 19	**VKM 4921**	94...05 | Mot. OM 457
Motor	Polia da correia de serviço	000 550 16 33	**VKM 4925**	94...05 | Mot. OM 457 LA | Polia da Correia do Ventilador
Motor	Polia da correia de serviço	•	**VKM 4927**	94...05 | Polia da correia mivro v
Motor	Polia da correia de serviço	457 200 31 70	**VKM 4929**	94...05 | Mot. OM 457 LA | c/ AC | Polia Lisa | Refil p/ VKMCV 51008
Motor	Polia da correia de serviço	457 200 30 70	**VKM 4930**	94...05 | Mot. OM 457 LA | s/ AC | Polia Estriada | Refil p/ VKMCV 51007
Motor	Polia da correia de serviço	457 200 17 70	**VKM 4932**	94...05 | Mot. OM 457 | Refil p/ VKM 4783
Motor	Polia da correia de serviço	457 200 17 70	**VKM 4935**	94...05 | Mot. OM 457 | Refil p/ VKMCV 51017
Motor	Tensionador da correia de serviço	457 200 19 70	**VKM 4783**	94...05 | Mot. OM 457 | Refil polia VKM 4932
Motor	Tensionador da correia de serviço	906 200 20 70	**VKM 4784**	94...05 | Mot. OM 457
Motor	Tensionador da correia de serviço	457 200 30 70	**VKMCV 51007**	94...05 | Mot. OM 457 | Polia estriada, L=34 mm
Motor	Tensionador da correia de serviço	457 200 31 70	**VKMCV 51008**	94...05 | Mot. OM 457 |
Motor	Tensionador da correia de serviço	906 200 18 70	**VKMCV 51012**	94...05 | Mot. OM 457 LA
Motor	Tensionador da correia de serviço	457 200 16 70	**VKMCV 51015**	94...05 | Mot. OM 457 LA
Motor	Tensionador da correia de serviço	457 200 19 70	**VKMCV 51017**	94...05 | Mot. OM 457 LA | Refil polia VKM 4935
Motor	Ventilador	6649813325	**6004-Z**	94...05 | Ver. R/RS/RSD/RSL
MB – O 500				
Câmbio	Eixo intermediário, tras.	004 981 13 05	**32309 J2/Q**	04... | Cx. ZF S6-1550
Diferencial	Lateral da coroa, dir.	002 981 50 05	**32022 X/Q**	04... | HO 4/9 DL-11,5
Diferencial	Lateral da coroa, esq.	005 981 14 05	**32017 X/Q**	04... | HO 4/9 DL-11,5
Eixo dianteiro	Roda, ext.	001 981 74 05, 001 981 76 05	**32310 J2/Q**	04... | VO 4/13 D-7
Eixo dianteiro	Roda, int.	005 981 30 05	**332330 B/Q**	04... | VO 4/13 D-7
Eixo traseiro	Roda, ext.	012 981 40 05	**33116/Q**	04... | HO 4/9 DL-11,5
Eixo traseiro	Roda, int.	005 981 85 05, 014 981 32 05	**33020/Q**	04... | HO 4/9 DL-11,5
Embreagem	Desengate	002 250 41 15	**VKC 4639**	04... | Platô Ø 430 mm
Embreagem	Desengate	002 250 65 15	**VKC 4709**	04... | Cx. MB G 60 / G 85
Embreagem	Desengate	002 250 63 15, 002 250 83 15	**VKC 4750**	04... | Cx. MB GO 190/210-6 | Mot. OM 457 LA
Embreagem	Desengate	002 250 65 15, 001 250 99 15	**VKC 4751**	04... | Substituição da Cx. MB G 60 / G 85 para Cx. ZF
Motor	Bomba d'água	904 200 02 01, 904 200 25 01	**VKPC 4698**	04... | Mot. OM 906 LA | Reparo VKPC 4722 R
Motor	Kit reparo da bomba d'água	904 200 02 01, 904 200 25 01	**VKPC 4722 R**	04... | Reparo p/ VKPC 4698 | Mot. OM 906 LA

Posição Grupo	Posição	Nº Montadora	Designação SKF	Observações
MB – O 500				
Motor	Polia da correia de serviço	000 202 04 19	**VKM 4921**	04... | Mot. OM 457 / 906 LA
Motor	Polia da correia de serviço	000 550 16 33	**VKM 4925**	04... | Mot. OM 457 LA | Polia da Correia do Ventilador
Motor	Polia da correia de serviço	•	**VKM 4927**	04... | Polia da Correia Micro V
Motor	Polia da correia de serviço	457 200 31 70	**VKM 4929**	04... | Mot. OM 457 / 906 LA | c/ AC | Polia Lisa | Refil p/ VKMCV 51008
Motor	Polia da correia de serviço	457 200 30 70	**VKM 4930**	04... | Mot. OM 457 / 906 LA | s/ AC | Polia Estriada | Refil p/ VKMCV 51007
Motor	Polia da correia de serviço	457 200 17 70	**VKM 4932**	04... | Mot. OM 457 | Refil p/ VKM 4783
Motor	Polia da correia de serviço	457 200 19 70	**VKM 4935**	04... | Mot. OM 457 LA | Refil p/ VKMCV 51017
Motor	Tensionador da correia de serviço	457 200 19 70	**VKM 4783**	04... | Mot. OM 457 | Refil polia VKM 4932
Motor	Tensionador da correia de serviço	906 200 20 70	**VKM 4784**	04... | Mot. OM 457 / 906 / 926 LA
Motor	Tensionador da correia de serviço	906 200 22 70	**VKMCV 51005**	04... | Mot. OM 926 LA
Motor	Tensionador da correia de serviço	906 200 46 70	**VKMCV 51006**	04... | Mot. OM 906 / 926 LA
Motor	Tensionador da correia de serviço	457 200 30 70	**VKMCV 51007**	04... | Mot. OM 457 / 906 LA
Motor	Tensionador da correia de serviço	457 200 31 70	**VKMCV 51008**	04... | Mot. OM 457 / 906 LA
Motor	Tensionador da correia de serviço	906 200 06 70	**VKMCV 51011**	04... | Mot. OM 906 LA
Motor	Tensionador da correia de serviço	906 200 18 70	**VKMCV 51012**	04... | Mot. OM 457 / 906 / 926 LA
Motor	Tensionador da correia de serviço	906 200 26 70	**VKMCV 51014**	04... | Mot. OM 906 LA
Motor	Tensionador da correia de serviço	457 200 16 70	**VKMCV 51015**	04... | Mot. OM 457 LA
Motor	Tensionador da correia de serviço	457 200 19 70	**VKMCV 51017**	04... | Mot. OM 457 LA | Refil polia VKM 4935
MB – OF 1219				
Motor	Tensionador da correia de serviço	906 200 23 70	**VKMCV 51013**	... | Mot. OM 924 LA
MB – OF 1417				
Cardan	Cruzeta	•	**VKUA 4547 A**	06...| Mot. OM 904 LA | Pos. 13 | Tipo 1
Cardan	Cruzeta	•	**VKUA 4547 A**	98... | 4x2 | Pos. 2;3;5 | Tipo 1
Diferencial	Lateral da coroa, dir./esq.	004 981 17 05, 004 981 17 05	**32018 X/Q**	98... | Eixo MB HL 4/060 D-10
Diferencial	Pinhão, diant.	006 981 17 05	**BT1B 332532 A**	98... | Eixo MB HH 4/05 D-10
Diferencial	Pinhão, diant.	006 981 17 05	**BT1B 332532 A**	98... | Eixo MB HL 4/60 D-10
Diferencial	Pinhão, piloto	002 981 79 01, 002 981 82 01	**316790 BR**	98... | Eixo MB HL 4/60 D-10
Diferencial	Pinhão, tras.	006 981 35 05	**BT1B 332600 A**	98... | Eixo MB HL 4/60 D-10

Posição Grupo	Posição	Nº Montadora	Designação SKF	Observações
MB – OF 1417				
Direção	Barra de ligação	345 330 78 03	**VKY 6218**	98... | Compr. 1611 mm
Direção	Terminal de direção, dir.	000 330 32 35	**VKY 6182**	98... | Rosca dir. | Compr. 120 mm M30 x 1,5
Direção	Terminal de direção, esq.	345 330 72 35	**VKY 6185**	98... | Rosca esq. | Compr. 120 mm M30 x 1,5
Direção	Tirante da barra estabilizadora	695 460 01 05	**VKY 6212**	98... | Compr. 380 mm
Eixo dianteiro	Pino da manga de eixo	000 981 80 18	**353115**	98... | Eixo VL 3/7 D-5 | Pino 38 mm
Eixo dianteiro	Pino da manga de eixo	000 981 80 18, 000 981 83 18	**353118**	98... | Eixo VL 3/7 D-5 | Pino 45 mm
Eixo dianteiro	Roda, ext.	005 981 83 05, 005 981 86 05	**33117/Q**	98... | Eixo MB HH 4/05 D-10
Eixo dianteiro	Roda, ext.	384 981 76 05, 008 981 01 05	**33208/Q**	98... | Eixo MB VL 3/7 D-5
Eixo dianteiro	Roda, ext.	002 981 86 05, 002 981 89 05	**33215/Q**	98... | Eixo MB HL 4/60 D-10
Eixo dianteiro	Roda, int.	002 981 90 05, 003 981 86 05	**33019/Q**	98... | Eixo MB HL 4/60 D-10
Eixo dianteiro	Roda, int.	005 981 85 05, 014 981 32 05	**33020/Q**	98... | Eixo MB HH 4/05 D-10
Eixo dianteiro	Roda, int.	008 981 00 05, 003 981 37 05	**33213/Q**	98... | Eixo MB VL 3/7 D-5
Embreagem	Desengate	001 250 22 15	**VKC 4633**	98... | Cx. ZF S5-680
Embreagem	Desengate	002 250 65 15, 001 250 99 15	**VKC 4751**	98... | Substituição da Cx. MB G 60 / G 85 para Cx. ZF
Embreagem	Garfo, acionador	009 981 04 10	**HK 3016**	98... |
Embreagem	Pedal	001 981 63 10	**HK 1616**	98... |
Motor	Bomba d'água	904 200 02 01, 904 200 25 01	**VKPC 4698**	98... | Mot. OM 904 LA | Reparo VKPC 4722 R
Motor	Kit reparo da bomba d'água	904 200 02 01, 904 200 25 01	**VKPC 4722 R**	98... | Reparo p/ VKPC 4698 | Mot. OM 904 LA
Motor	Polia da correia de serviço	000 202 04 19	**VKM 4921**	98... | Mot. OM 904
Motor	Tensionador da correia de serviço	906 200 02 70	**VKM 4784**	98... | Mot. OM 904 LA
Motor	Tensionador da correia de serviço	906 200 22 70	**VKMCV 51005**	98... | Mot. OM 904 LA
Motor	Tensionador da correia de serviço	906 200 46 70	**VKMCV 51006**	98... | Mot. OM 904 LA
Motor	Tensionador da correia de serviço	906 200 23 70	**VKMCV 51013**	98... | Mot. OM 904 LA
MB – OF 1722				
Cardan	Cruzeta	•	**VKUA 4552 A**	04... | 4x2 | Pos. 1 | Tipo 1
Diferencial	Lateral da coroa, dir./esq.	004 981 17 05, 004 981 17 05	**32018 X/Q**	04... | Eixo MB HL 4/060 D-10
Direção	Barra de ligação	345 330 78 03	**VKY 6218**	04... | Compr. 1611 mm
Direção	Terminal de direção, dir.	000 330 32 35	**VKY 6182**	04... | Rosca dir. | Compr. 120 mm M30 x 1,5
Direção	Terminal de direção, esq.	345 330 72 35	**VKY 6185**	04... | Rosca esq. | Compr. 120 mm M30 x 1,5
Eixo dianteiro	Pino da manga de eixo	000 981 80 18, 000 981 83 18	**353118**	04... | Eixo MB VL 3/8

Posição Grupo	Posição	Nº Montadora	Designação SKF	Observações
MB – OF 1722				
Eixo dianteiro	Roda, ext.	002 981 79 05, 003 981 83 05	**33210/Q**	04... | Eixo MB VL 3/8 D-6,5
Eixo dianteiro	Roda, int.	003 981 56 05, 006 981 52 05	**33214/Q**	04... | Eixo MB VL 3/8 D-6,5
Eixo traseiro	Roda, ext.	005 981 83 05, 005 981 86 05	**33117/Q**	04... | Eixo MB HL 4/060
Eixo traseiro	Roda, int.	005 981 85 05, 014 981 32 05	**33020/Q**	04... | Eixo MB HL 4/060
Embreagem	Atuador hidráulico	002 250 66 15, 002 250 51 15	**VKCH 4843 B**	04... | Cx. MB G85-6 | Mot. OM 924 LA
Embreagem	Desengate	002 250 65 15	**VKC 4709**	04... | Cx. MB G 60 / G 85
Embreagem	Desengate	002 250 65 15, 001 250 99 15	**VKC 4751**	04... | Substituição da Cx. MB G 60 / G 85 para Cx. ZF
Embreagem	Garfo, acionador	009 981 04 10	**HK 3016**	04... |
Motor	Bomba d'água	904 200 02 01, 904 200 25 01	**VKPC 4698**	04... | Mot. OM 924 LA | Reparo VKPC 4722 R
Motor	Bomba hidráulica	004 981 96 25	**62204-2RS1**	04... |
Motor	Kit reparo da bomba d'água	904 200 02 01, 904 200 25 01	**VKPC 4722 R**	04... | Reparo p/ VKPC 4698 | Mot. OM 924 LA
Motor	Polia da correia de serviço	000 202 04 19	**VKM 4921**	04... | Mot. OM 924
Motor	Polia da correia de serviço	906 200 26 70	**VKM 4926**	04... | Refil p/ VKMCV 51014
Motor	Tensionador da correia de serviço	906 200 23 70	**VKMCV 51013**	04... | Mot. OM 924 LA
Motor	Tensionador da correia de serviço		**VKMCV 51014**	04... | Mot. OM 924 LA | Polia Refil VKM 4926
MB – OF 1724				
Eixo dianteiro	Roda, int.	003 981 56 05, 006 981 52 05	**33214/Q**	12... | Eixo VL 3/8 D-6,5
Eixo traseiro	Roda, ext.	002 981 79 05, 003 981 83 05	**33210/Q**	12... | Eixo VL 3/8 D-6,5
Embreagem	Atuador hidráulico	002 250 66 15, 002 250 51 15	**VKCH 4843 B**	12... | Caixa MB G 85-6
Freio tras.	Rolamento de articulação	000 981 60 31	**365433 BD**	12... | Eixo HL 4
Motor	Tensionador da correia de serviço	906 200 02 70	**VKM 4784**	... | Mot. OM 926 LA
Motor	Tensionador da correia de serviço	906 200 22 70	**VKMCV 51005**	... | Mot. OM 926 LA
Motor	Tensionador da correia de serviço	906 200 46 70	**VKMCV 51006**	... | Mot. OM 926 LA
Motor	Tensionador da correia de serviço	906 200 18 70	**VKMCV 51012**	... | Mot. OM 926 LA
MB – OF 1730				
Câmbio	Eixo intermediário, tras.	004 981 13 05	**32309 J2/Q**	10... | Cx S6-1550
Motor	Tensionador da correia de serviço	906 200 02 70	**VKM 4784**	10... | Mot. OM 926 LA
Motor	Tensionador da correia de serviço	906 200 22 70	**VKMCV 51005**	10... | Mot. OM 926 LA

Posição Grupo	Posição	Nº Montadora	Designação SKF	Observações
MB – OF 1730				
Motor	Tensionador da correia de serviço	906 200 46 70	**VKMCV 51006**	10... | Mot. OM 926 LA
Motor	Tensionador da correia de serviço	906 200 18 70	**VKMCV 51012**	10... | Mot. OM 926 LA
MB – OF 809				
Cardan	Cruzeta	•	**VKUA 4569 A**	87...91 | 4x2 | Pos. 2;5 | Tipo 2
Cardan	Cruzeta	000 410 13 31	**VKUA 4579 A**	91...94 | 4x2 | Pos. 2;5 | Tipo 1
Direção	Barra de direção	688 460 74 05	**VKY 6208**	87...94 | Compr. 460 mm
Embreagem	Desengate	001 250 08 15	**VKC 4636**	87...94 |
Motor	Bomba d'água	364 200 01 01	**VKPC 4675**	87...94 | Mot. OM 364 / A | s/ AC | Reparo VKPC 4696 R
Motor	Kit reparo da bomba d'água	364 200 01 01	**VKPC 4696 R**	87...94 | Reparo p/ VKPC 4675 | Mot. OM 364 / A
MB – OH 1419				
Câmbio	Eixo intermediário, diant./tras.	001 981 31 05, 001 981 50 05	**30308 J2/Q**	76...87 | Cx. MB G 3/60 / G 3/61
Câmbio	Eixo primário, diant.	000 981 27 27, 345 981 76 27	**QJ 212 MA/C2**	76...87 | Cx. MB G 3/60 / G 3/61
Câmbio	Eixo primário, tras.	001 981 17 01	**315070 BR**	76...87 | Cx. MB G 3/60 / G 3/61
Câmbio	Eixo primário, tras.	003 981 00 01, 688 981 70 01	**316785 AC**	76...87 | Cx. MB G 3/60 / G 3/61
Câmbio	Eixo secundário, interm.	000 981 12 01	**396139**	76...87 | Cx. MB G 3/60 / G 3/61
Câmbio	Eixo secundário, interm.	007 981 41 01	**BC1B 322453/HB3**	76...87 | Cx. MB G 3/60 / G 3/61
Câmbio	Eixo secundário, tras.	000 981 29 27, 345 981 77 27	**QJ 309/C2**	76...87 | Cx. MB G 3/60 / G 3/61
Cardan	Cruzeta	•	**VKUA 4571 A**	80...87 | Mot. OM 355 | 4x2 | Pos. 13 | Tipo 1
Diferencial	Lateral da coroa, dir./esq.	002 981 16 05, 002 981 26 05	**47487/47420 A/Q**	76...87 | Eixo MB HH 4/12 D-10
Diferencial	Pinhão, apoio	002 981 79 01, 002 981 82 01	**316790 BR**	76...87 | Eixo MB HH 4/12 D-10
Diferencial	Pinhão, diant./tras.	002 981 11 05	**330632 C/Q**	76...87 | Eixo MB HH 4/12 D-10
Direção	Barra de ligação	345 330 78 03	**VKY 6218**	76...87 | Compr. 1611 mm
Direção	Terminal de direção, dir.	000 330 32 35	**VKY 6182**	76...87 | Rosca dir. | Compr. 120 mm M30 x 1,5
Direção	Terminal de direção, esq.	345 330 72 35	**VKY 6185**	76...87 | Rosca esq. | Compr. 120 mm M30 x 1,5
Eixo dianteiro	Roda, ext.	384 981 76 05, 008 981 01 05	**33208/Q**	76...87 | Eixo MB VL 3/7 D-5
Eixo dianteiro	Roda, int.	008 981 00 05, 003 981 37 05	**33213/Q**	76...87 | Eixo MB VL 3/7 D-5
Eixo traseiro	Roda, ext.	002 981 86 05, 002 981 89 05	**33215/Q**	76...87 | Eixo MB HH 4/12 D-10
Eixo traseiro	Roda, int.	002 981 90 05, 003 981 86 05	**33019/Q**	76...87 | Eixo MB HH 4/12 D-10
Embreagem	Desengate	001 250 22 15	**VKC 4633**	76...87 | Cx. ZF S5-680

Posição Grupo	Posição	Nº Montadora	Designação SKF	Observações
MB – OH 1419				
Motor	Bomba d'água	345 200 71 01	**VKPC 4678**	76...87 | Mot. OM 355 asp. 5 Cil. | s/ AC | Rotor Ø 115 mm | Reparo VKPC 4693 R
Motor	Bomba d'água	345 200 02 01	**VKPC 4679**	76...87 | Mot. OM 355 Tur. 6 Cil | s/ AC | Rotor Ø 120,5 mm | Reparo VKPC 4699 R
Motor	Bomba d'água, diant.	625900209	**6206/C3**	76...87 | Mot. OM 355/5
Motor	Bomba d'água, tras.	001 981 96 01	**NU 303 ECP**	76...87 | Mot. OM 355/5
Motor	Kit reparo da bomba d'água	345 200 71 01	**VKPC 4693 R**	76...87 | Reparo p/ VKPC 4678 | Mot. OM 355 asp. 5 Cil.
Motor	Kit reparo da bomba d'água	345 200 02 01	**VKPC 4699 R**	76...87 | Reparo p/ VKPC 4679 | Mot. OM 355 Tur. 6 Cil.
Motor	Polia tensora, diant.	720030205	**30205 J2/Q**	76...87 | Mot. OM 355/5
Motor	Polia tensora, tras.	720030204	**30204 J2/Q**	76...87 | Mot. OM 355/5
Motor	Variador de injeção	625016016	**16016**	76...87 | Mot. OM 355/5
Motor	Ventilador, ponta	628003205	**3205 ATN9**	76...87 | Mot. OM 355/5
Motor	Virabrequim, ponta	625406204	**6204-2RSH/C3**	76...87 | Mot. OM 355/5
Tomada de força	Eixo de saída, diant.	001 981 00 10	**RNA 4908**	76...87 | Tomada de força NA 3/60-1B
Tomada de força	Eixo de saída, tras.	625506007	**6007 N**	76...87 | Tomada de força NA 3/60-1B
MB – OH 1421				
Cardan	Cruzeta	•	**VKUA 4547 A**	99...05 | 4x2 | Pos. 13 | Tipo 1
Cardan	Cruzeta	000 410 17 31	**VKUA 4588 A**	96...98 | 4x2 | Pos. 13 | Tipo 3
Diferencial	Lateral da coroa, dir./esq.	004 981 17 05, 004 981 17 05	**32018 X/Q**	96...05 | Eixo MB HH 4/07 DL-10
Eixo dianteiro	Roda, ext.	384 981 76 05, 008 981 01 05	**33208/Q**	96...05 | Eixo MB VL 3/18 DL-5,3
Eixo dianteiro	Roda, int.	008 981 00 05, 003 981 37 05	**33213/Q**	96...05 | Eixo MB VL 3/18 DL-5,3
Eixo traseiro	Roda, ext.	005 981 83 05, 005 981 86 05	**33117/Q**	96...05 | Eixo MB HH 4/07 DL-10
Eixo traseiro	Roda, int.	005 981 85 05, 014 981 32 05	**33020/Q**	96...05 | Eixo MB HH 4/07 DL-10
Embreagem	Desengate	001 250 22 15	**VKC 4633**	96...05 | Cx. ZF S5-680
Embreagem	Garfo, acionador	009 981 04 10	**HK 3016**	96...05 |
Embreagem	Pedal	001 981 63 10	**HK 1616**	96...05 |
Motor	Alternador, diant.	004 981 24 25	**6403-2RS1/C3**	96...05 | Mot. OM 366 | Alt. Bosch/Valeo 14V 55A
Motor	Alternador, tras.	002 981 90 25	**62201-2RS1/ C3HTVT193**	96...05 | Mot. OM 366 | Alt. Bosch/Valeo 14V 55A

Posição Grupo	Posição	Nº Montadora	Designação SKF	Observações
MB – OH 1421				
Motor	Bomba d'água, diant.	625900209	**6206/C3**	96...05 | Mot. OM 366 A/LA
Motor	Bomba d'água, tras.	625900208	**6203/C3**	96...05 | Mot. OM 366 A/LA
Motor	Bomba injetora, diant.	720030203	**30203 J2/Q**	96...05 | Mot. OM 366 A/LA
Motor	Bomba injetora, diant.	720030204	**30204 J2/Q**	96...05 | Mot. OM 366 A/LA
Motor	Bomba injetora, tras.	720030203	**30203 J2/Q**	96...05 | Mot. OM 366 A/LA
Motor	Virabrequim, ponta	625406204	**6204-2RSH/C3**	96...05 | Mot. OM 366 A/LA
MB – OH 1517				
Câmbio	Eixo de saída, tras.	625506007	**6007 N**	... | Cx. MB G 3/60
Câmbio	Eixo intermediário, diant./tras.	001 981 31 05, 001 981 50 05	**30308 J2/Q**	... | CX. MB G 3/60
Câmbio	Eixo primário, diant.	000 981 27 27, 345 981 76 27	**QJ 212 MA/C2**	... | Cx. MB G 3/60
Câmbio	Eixo secundário, interm.	000 981 12 01	**396139**	... | Cx. MB G 3/60
Câmbio	Eixo secundário, tras.	000 981 29 27, 345 981 77 27	**QJ 309/C2**	... | Cx. MB G 3/60
Cardan	Cruzeta	•	**VKUA 4569 A**	86...87 | mot. OM 355 5cil. | 4x2 | Pos. 2;3;5 | Tipo 2
Cardan	Cruzeta	•	**VKUA 4571 A**	76...79 | Mot. OM 355 | 4x2 | Pos. 13 | OH | Tipo 1
Diferencial	Lateral da coroa, dir./esq.	002 981 16 05, 002 981 26 05	**47487/47420 A/Q**	76...87 | HH 4/12
Diferencial	Pinhão, apoio	002 981 79 01, 002 981 82 01	**316790 BR**	76...87 | HH 4/12
Diferencial	Pinhão, diant./tras.	002 981 11 05	**330632 C/Q**	76...87 | HH 4/12
Direção	Barra central	345 460 75 05	**VKY 6219**	86...87 | Compr. 678 mm
Direção	Barra de ligação	345 330 70 03	**VKY 6207**	86...87 | Compr. 1648 mm
Direção	Barra de ligação	345 330 78 03	**VKY 6218**	76...79 | Compr. 1611 mm
Direção	Rosca sem fim	001 981 20 10	**AXK 4565**	76...87 | LS
Direção	Setor, ponta	001 981 61 10	**NK 40/30**	76...87 | LS
Direção	Setor, ponta	001 981 60 10	**NK 45/20 TN**	76...87 | LS
Direção	Setor, tampa	001 981 61 10	**NK 40/30**	76...87 | LS
Direção	Terminal de direção, dir.	000 330 32 35	**VKY 6182**	76...79 | Rosca dir. | Compr. 120 mm M30 x 1,5
Direção	Terminal de direção, dir.	000 330 14 35	**VKY 6191**	86...87 | Rosca dir. | Compr. 105 mm M28 x 1,5
Direção	Terminal de direção, dir.	000 300 31 35	**VKY 6217**	86...87 | Rosca dir. | Compr. 120 mm, M30x1,5
Direção	Terminal de direção, esq.	000 330 14 35	**VKY 6181**	86...87 | Rosca esq. | Compr. 105 mm M28 x 1,5

Posição Grupo	Posição	Nº Montadora	Designação SKF	Observações
MB – OH 1517				
Direção	Terminal de direção, esq.	345 330 72 35	**VKY 6185**	76...79 | Rosca esq. | Compr. 120 mm M30 x 1,5
Eixo dianteiro	Assento da barra de torção	000 981 07 31	**GE 20 ES**	76...87 | Eixo MB VL 3/7 D-5
Eixo dianteiro	Pino da manga de eixo	000 981 80 18	**353115**	76...87 | Eixo MB VL 3/7 D-5 | De Nº192928
Eixo dianteiro	Roda, ext.	004 981 34 05, 004 981 38 05	**32307 J2/Q**	76...87 | Eixo MB VL 3/7 | Até Nº192927
Eixo dianteiro	Roda, ext.	384 981 76 05, 008 981 01 05	**33208/Q**	76...87 | Eixo MB VL 3/7 D-5 | De Nº192928
Eixo dianteiro	Roda, int.	008 981 00 05, 003 981 37 05	**33213/Q**	76...87 | Eixo MB VL 3/7 D-5 | De Nº192928
Eixo traseiro	Roda, ext.	002 981 86 05, 002 981 89 05	**33215/Q**	76...87 | HH 4/12
Eixo traseiro	Roda, int.	002 981 90 05, 003 981 86 05	**33019/Q**	76...87 | HH 4/12
Embreagem	Desengate	001 250 93 15	**VKC 4627**	76...87 | Mot. OM 366 | Platô Ø 330mm
Embreagem	Desengate	001 250 22 15	**VKC 4633**	76...87 | Cx. ZF S5-680
Freio tras.	Rolamento de articulação	000 981 60 31	**365433 BD**	76...87 | Eixo MB HH 4/12-10
Motor	Alternador, diant.	004 981 24 25	**6403-2RS1/C3**	76...87 | Mot. OM 352 A até Nº817332, OM 355
Motor	Alternador, diant./tras.	004 981 24 25	**6403-2RS1/C3**	76...87 | Mot. OM 352/355
Motor	Alternador, tras.	002 981 90 25	**62201-2RS1/ C3HTVT193**	76...87 | Mot. OM 355/5A, de Nº 07452676...87
Motor	Bomba d'água	345 200 71 01	**VKPC 4678**	79...92 | Mot. OM 355 asp. 5 Cil. | s/ AC | Rotor Ø 115 mm | Reparo VKPC 4693 R
Motor	Bomba d'água	345 200 02 01	**VKPC 4679**	80...92 | Mot. OM 355 Tur. 6 Cil | s/ AC | Rotor Ø 120,5 mm | Reparo VKPC 4699 R
Motor	Bomba d'água, tras.	001 981 96 01	**NU 303 ECP**	76...87 | Mot. OM 355/A
Motor	Bomba injetora, diant.	625016016	**16016**	76...87 | Variador de injeção
Motor	Bomba injetora, diant./tras.	720032205	**32205 BJ2/Q**	76...87 | Mot. OM 355/5A
Motor	Compressor, diant.	541240004	**NJ 305 ECP/C3**	76...87 | Mot. OM 355/5A
Motor	Kit reparo da bomba d'água	345 200 71 01	**VKPC 4693 R**	79...92 | Reparo p/ VKPC 4678 | Mot. OM 355 asp. 5 Cil.
Motor	Kit reparo da bomba d'água	345 200 02 01	**VKPC 4699 R**	80...92 | Reparo p/ VKPC 4679 | Mot. OM 355 Tur. 6 Cil.
Motor	Polia tensora, diant./tras.	720030205	**30205 J2/Q**	76...87 | Mot. OM 355/5
Motor	Ventilador, diant./tras.	628003205	**3205 ATN9**	76...87 | Mot. OM 355/5
Motor	Virabrequim, ponta	625406205	**6205-2RS1**	76...87 | Mot. OM 355 A/5
MB – OH 1623				
Câmbio	Eixo intermediário, diant.	001 980 81 02	**331305 A/Q**	98...05 | Cx. ZF S 6-1550
Câmbio	Eixo intermediário, tras.	004 981 13 05	**32309 J2/Q**	98...05 | Cx. ZF S 6-1550
Câmbio	Eixo primário	625036208	**6208 N**	98...05 | Cx. ZF S 6-1550
Câmbio	Eixo primário	001 980 98 02	**NUP 314 ECNM/ C3VM014**	98...05 | Cx. ZF S 6-1550
Câmbio	Eixo secundário, tras.	001 980 98 02	**6314 N/C3**	98...05 | Cx. ZF S 6-1550

Posição Grupo	Posição	Nº Montadora	Designação SKF	Observações
MB – OH 1623				
Câmbio	Eixo secundário, tras.	001 980 98 02	**NUP 314 ECNM/ C3VM014**	98...05 | Cx. ZF S 6-1550
Cardan	Cruzeta	•	**VKUA 4546 A**	98...05 | 4x2 | Pos. 13 | Tipo 3
Cardan	Cruzeta	•	**VKUA 4590 A**	98...05 | 4x2 | Pos. 13 | Tipo 1
Diferencial	Lateral da coroa, dir./esq.	004 981 17 05, 004 981 17 05	**32018 X/Q**	98...05 | Eixo MB HH 4/07 DL-10
Eixo dianteiro	Pino da manga de eixo	001 981 78 18	**353056 B**	98...05 | Eixo VL 4/37 DL-6,7, VL 4/37 DL-7,1
Eixo dianteiro	Pino da manga de eixo	001 981 80 18	**353150 A**	98...05 | Eixo VL 4/37 DL-6,7, VL 4/37 DL-7,1 (2º Reposição)
Eixo dianteiro	Roda, ext.	001 981 74 05, 001 981 76 05	**32310 J2/Q**	98...05 | Eixo MB VL 4/37 DL-7,1
Eixo dianteiro	Roda, int.	005 981 30 05	**332330 B/Q**	98...05 | Eixo MB VL 4/37 DL-7,1
Eixo traseiro	Roda, ext.	005 981 83 05, 005 981 86 05	**33117/Q**	98...05 | Eixo MB HH 4/07 DL-10
Eixo traseiro	Roda, int.	005 981 85 05, 014 981 32 05	**33020/Q**	98...05 | Eixo MB HH 4/07 DL-10
Embreagem	Garfo, acionador	009 981 04 10	**HK 3016**	98...05 | Mot. OM 366 A/LA
Embreagem	Pedal	001 981 63 10	**HK 1616**	98...05 | Mot. OM 366 A/LA
Motor	Alternador, diant.	008 981 06 05	**6303-2RSH/C3GJN**	98...05 | Mot. OM 366 A/LA
Motor	Alternador, diant.	004 981 24 25	**6403-2RS1/C3**	98...05 | Mot. OM 366 A/LA
Motor	Alternador, tras.	002 981 90 25	**62201-2RS1/ C3HTVT193**	98...05 | Mot. OM 366 A/LA
Motor	Bomba da servo direção, tras.	006 981 57 10	**HK 1712**	98...05 | Mot. OM 366 A/LA
Motor	Bomba d'água	366 200 68 01	**VKPC 4685**	98...05 | Mot. OM 366 LA Intercooler | c/ tampa traseira | Reparo VKPC 4720 R
Motor	Bomba d'água	366 200 68 01	**VKPC 4900**	98...05 | Mot. OM 366 LA Intercooler | s/ tampa traseira | Reparo VKPC 4720 R
Motor	Bomba d'água, diant.	625900208	**6203/C3**	98...05 | Mot. OM 366 A/LA
Motor	Bomba d'água, diant.	625900209	**6206/C3**	98...05 | Mot. OM 366 A/LA
Motor	Kit reparo da bomba d'água	366 200 68 01	**VKPC 4720 R**	98...05 | Reparo p/ VKPC 4685/4900 | Mot. OM 366 LA Intercooler
Motor	Virabrequim, ponta	625406204	**6204-2RSH/C3**	98...05 | Mot. OM 366 A/LA, M 366 LAG
Tomada de força	Eixo de saída, tras.	625036208	**6208 N**	98...05 | Cx. ZF S6
MB – OH 1628				
Câmbio	Eixo intermediário, diant.	001 980 81 02	**331305 A/Q**	98...06 | Cx. ZF S 6-1550
Câmbio	Eixo intermediário, tras.	004 981 13 05	**32309 J2/Q**	98...06 | Cx. ZF S 6-1550
Câmbio	Eixo primário	625036208	**6208 N**	98...06 | Cx. ZF S 6-1550
Câmbio	Eixo primário	001 980 98 02	**NUP 314 ECNM/ C3VM014**	98...06 | Cx. ZF S 6-1550
Câmbio	Eixo secundário, tras.	001 980 98 02	**6314 N/C3**	98...06 | Cx. ZF S 6-1550
Câmbio	Eixo secundário, tras.	001 980 98 02	**NUP 314 ECNM/ C3VM014**	98...06 | Cx. ZF S 6-1550
Cardan	Cruzeta	•	**VKUA 4590 A**	98...06 | 4x2 | Pos. 13 | Tipo 1
Diferencial	Lateral da coroa, dir./esq.	004 981 17 05, 004 981 17 05	**32018 X/Q**	98...06 | Eixo MB HH 4/07 DL-10

Posição Grupo	Posição	Nº Montadora	Designação SKF	Observações
MB – OH 1628				
Eixo dianteiro	Pino da manga de eixo	001 981 78 18	**353056 B**	98...06 | Eixo VL 4/37 DL-6,7
Eixo dianteiro	Pino da manga de eixo	001 981 80 18	**353150 A**	98...06 | Eixo VL 4/37 DL-6,7 2º Reposição)
Eixo dianteiro	Roda, ext.	001 981 74 05, 001 981 76 05	**32310 J2/Q**	98...06 | Eixo VL 4/37 DL-6,7
Eixo dianteiro	Roda, int.	005 981 30 05	**332330 B/Q**	98...06 | Eixo VL 4/37 DL-6,7
Eixo traseiro	Roda, ext.	005 981 83 05, 005 981 86 05	**33117/Q**	98...06 | Eixo MB HH 4/07 DL-10
Eixo traseiro	Roda, int.	005 981 85 05, 014 981 32 05	**33020/Q**	98...06 | Eixo MB HH 4/07 DL-10
Motor	Alternador, diant.	008 981 06 05	**6303-2RSH/C3GJN**	98...06 | Mot. OM 449 A/LA
Motor	Alternador, diant.	004 981 24 25	**6403-2RS1/C3**	98...06 | Mot. OM 449 A/LA
Motor	Alternador, tras.	002 981 90 25	**62201-2RS1/ C3HTVT193**	98...06 | Mot. OM 449 A/LA
Motor	Compressor de ar, tras.	005 981 11 25	**VKM 04897 A**	98...06 | Mot. OM 449 A/LA
Tomada de força	Eixo de saída, tras.	625036208	**6208 N**	98...06 | Cx. ZF S 6-1550
MB – OH 1635				
Câmbio	Alavanca de mudanças, articulada	001 981 19 31	**GEH 25 C**	95...98 |
Câmbio	Eixo intermediário, diant.	001 980 81 02	**331305 A/Q**	95...98 | Cx. ZF S 6-150
Câmbio	Eixo intermediário, tras.	004 981 13 05	**32309 J2/Q**	95...98 | Cx S6-1550
Câmbio	Eixo primário	001 980 98 02	**NUP 314 ECNM/ C3VM014**	95...98 | Cx. ZF S 6-150
Câmbio	Eixo secundário, tras.	001 980 98 02	**NUP 314 ECNM/ C3VM014**	95...98 | Cx. ZF S 6-150
Câmbio	Engrenagem, 2ª		**K 88X96X24,5 DSTN/VG053**	95...98 | Cx. ZF S 6-150
Diferencial	Lateral da coroa, dir./esq.	004 981 17 05, 004 981 17 05	**32018 X/Q**	95...98 | Eixo MB HH 4/07 DL-10
Eixo dianteiro	Pino da manga de eixo	001 981 78 18	**353056 B**	95...98 | Eixo MB Eixo VL 4/37
Eixo dianteiro	Pino da manga de eixo	001 981 80 18	**353150 A**	95...98 | Eixo MB VL 4/37 | (2º Reposição)
Eixo dianteiro	Roda, ext.	001 981 74 05, 001 981 76 05	**32310 J2/Q**	95...98 | Eixo MB VL 4/37
Eixo dianteiro	Roda, int.	005 981 30 05	**332330 B/Q**	95...98 | Eixo MB VL 4/37
Freio tras.	Rolamento de articulação	000 981 60 31	**365433 BD**	95...98 | Eixo MB HH4
Motor	Bomba d'água	475 200 01 01	**VKPC 4689**	95...98 | Mot. OM 447 LA | c/ Polia de 186 mm e Rotor 135 mm
Motor	Compressor de ar, tras.	005 981 11 25	**VKM 04897 A**	95...98 | Mot. OM 447 LA
Motor	Polia da correia de serviço	457 200 31 70	**VKM 4929**	95...98 | Mot. OM 447 LA | c/ AC | Polia Lisa | Refil p/ VKMCV 51008

Posição Grupo	Posição	Nº Montadora	Designação SKF	Observações
MB – OH 1635				
Motor	Polia da correia de serviço	457 200 30 70	**VKM 4930**	95...98 | Mot. OM 447 LA | s/ AC | Polia estriada | Refil p/ VKMCV 51007
Motor	Polia da correia de serviço	457 200 17 70	**VKM 4932**	95...98 | Mot. OM 447 LA | Refil p/ VKM 4783
Motor	Tensionador da correia de serviço	457 200 30 70	**VKMCV 51007**	95...98 | Mot. OM 457 LA
Motor	Tensionador da correia de serviço	457 200 31 70	**VKMCV 51008**	95...98 | Mot. OM 447 LA
MB – OH 1636				
Câmbio	Alavanca de mudanças, articulada	001 981 19 31	**GEH 25 C**	... | OH
Câmbio	Eixo intermediário, tras.	004 981 13 05	**32309 J2/Q**	... | Cx. ZF S 6-1550
Câmbio	Eixo primário	625036208	**6208 N**	... | Cx. ZF S 6-1550
Câmbio	Eixo primário	001 980 98 02	**NUP 314 ECNM/ C3VM014**	... | Cx. ZF S 6-1550
Câmbio	Eixo secundário, tras.	001 980 98 02	**6314 N/C3**	... | Cx. ZF S 6-1550
Câmbio	Eixo secundário, tras.	001 980 98 02	**NUP 314 ECNM/ C3VM014**	... | Cx. ZF S 6-1550
Diferencial	Lateral da coroa, dir./esq.	004 981 17 05, 004 981 17 05	**32018 X/Q**	... | Eixo MB HH 4/07 DL-10
Diferencial	Lateral da coroa, dir./esq.	004 981 17 05, 004 981 17 05	**32018 X/Q**	... | Eixo MB HH 4/07 DL-10
Eixo dianteiro	Pino da manga de eixo	001 981 78 18	**353056 B**	... | Eixo MB VL 4/37
Eixo dianteiro	Pino da manga de eixo	001 981 80 18	**353150 A**	... | Eixo MB VL 4/37 | (2º Reposição)
Eixo dianteiro	Roda, ext.	001 981 74 05, 001 981 76 05	**32310 J2/Q**	... | Eixo MB VL 4/37
Eixo dianteiro	Roda, int.	005 981 30 05	**332330 B/Q**	... | Eixo MB VL 4/37
Eixo traseiro	Roda, ext.	005 981 83 05, 005 981 86 05	**33117/Q**	... | Eixo MB HH 4/07 DL-10
Eixo traseiro	Roda, int.	005 981 85 05, 014 981 32 05	**33020/Q**	... | Eixo MB HH 4/07 DL-10
Freio tras.	Rolamento de articulação	000 981 60 31	**365433 BD**	... | Eixo MB HH4
Motor	Bomba d'água	475 200 01 01	**VKPC 4689**	... | Mot. OM 447 LA | c/ Polia de 186 mm e Rotor 135 mm
Motor	Compressor de ar, tras.	005 981 11 25	**VKM 04897 A**	... | Mot. OM 447 LA
Motor	Polia da correia de serviço	457 200 31 70	**VKM 4929**	... | Mot. OM 447 LA | c/ AC | Polia Lisa | Refil p/ VKMCV 51008
Motor	Polia da correia de serviço	457 200 30 70	**VKM 4930**	... | Mot. OM 447 LA | s/ AC | Polia Estriada | Refil p/ VKMCV 51007
Motor	Polia da correia de serviço	457 200 17 70	**VKM 4932**	... | Mot. OM 447 LA | Refil p/ VKM 4783
Motor	Tensionador da correia de serviço	457 200 30 70	**VKMCV 51007**	... | Mot. OM 457 LA
Motor	Tensionador da correia de serviço	457 200 31 70	**VKMCV 51008**	... | Mot. OM 447 LA

Posição Grupo	Posição	Nº Montadora	Designação SKF	Observações
RANDON – RK 425				
Direção	Terminal de câmbio	•	**VKY 6221**	79...98 |
RANDON – RK 425 B				
Câmbio	Eixo intermediário	19801402	**331305 A/Q**	Câmbio ZF 16S 1650
Câmbio	Eixo intermediário, diant.	•	**331305 A/Q**	Câmbio ZF 16S 1650
	Roda	•	**BT1-0402**	Semi-reboque pode substituir o 32216

Posição Grupo	Posição	Nº Montadora	Designação SKF	Observações
SCANIA – 75				
Câmbio	Caixa auxiliar, eixo de entrada, diant.	124270	**6411 NR/C3**	1959...1968 | Cx. G 660
Câmbio	Caixa auxiliar, eixo de entrada, tras.	132783	**NU 2207 ECP**	1959...1968 | Cx. G 660
Câmbio	Caixa auxiliar, eixo de saída, tras.	33021	**6311 NR/C3**	1959...1968 | Cx. G 660
Câmbio	Eixo intermediário, diant.	33411	**6407/C3**	1959...1968 | Cx. G 505/655
Câmbio	Eixo intermediário, diant.	33023	**6409/C3**	1959...1968 | Cx. G 660/670/671/672
Câmbio	Eixo intermediário, tras.	14096	**6309 NR/C3**	1959...1968 | Cx. G 505 / G 655
Câmbio	Eixo primário	33021	**6311 NR/C3**	1959...1968 | Cx. G 505/655
Câmbio	Eixo primário	124270	**6411 NR/C3**	1959...1968 | Cx. G 660/670/671/672
Câmbio	Eixo secundário, tras.	33021	**6311 NR/C3**	1959...1968 | Cx. G 505/655
Câmbio	Eixo secundário, tras.	124270	**6411 NR/C3**	1959...1968 | Cx. G 660/670/671/672
Câmbio	Planetária, eixo de saída, diant.	164042	**6015-Z**	1959...1968 | Cx. G 670/671/672
Câmbio	Planetária, eixo de saída, tras.	32302	**6311**	1959...1968 | Cx. G 670/671/672
Cardan	Suporte	14093	**6211**	1959...1968 | Cx. G 505 / G 655
Diferencial	Caixa satélite, lateral dir.	144710	**32313 J2/Q**	1959...1968 | 2 Veloc.
Diferencial	Eixo redução, dir./esq.	174717, 1746780	**30217 J2/Q**	1959...1968 | 2 Veloc.
Diferencial	Lateral da coroa, dir./esq.	174717, 1746780	**30217 J2/Q**	1959...1968 | Simples
Diferencial	Pinhão, diant.	174616, 174630	**32312 J2/Q**	1959...1968 | 2 Veloc.
Diferencial	Pinhão, diant./tras.	174616, 174630	**32312 J2/Q**	1959...1968 | Simples
Diferencial	Pinhão, tras.	174961	**31314 J2/QCL7A**	1959...1968 | 2 Veloc.
Eixo dianteiro	Pino da manga de eixo	14834	**31309 J2/QCL7C**	1959...1968 |
Eixo dianteiro	Roda, ext.	16698	**32308 J2/Q**	1959...1968 |
Eixo dianteiro	Roda, int.	179427	**32311 J2**	1959...1968 |
Eixo traseiro	Roda, ext./int.	14835	**31309 J2/QCL7C**	1959...1968 |
Embreagem	Alavanca	241863	**6201-2Z**	1959...1968 |
Embreagem	Apoio	168248	**6305-2RS1**	1959...1968 |
Motor	Alternador, diant.	•	**6202-2RSH/C3GJN**	1959...1968 |
Motor	Alternador, tras.	210998	**6201-2RSH/C3GJN**	1959...1968 |
Motor	Bomba d'água, diant.	14089	**6204**	1959...1968 |
Motor	Bomba d'água, diant.	33108	**6305**	1959...1968 |
Motor	Bomba d'água, tras.	14090	**6205**	1959...1968 |
Motor	Bomba de óleo	152897	**6304/C4**	1959...1968 |
Motor	Bomba injetora, diant.	14091	**6207/C3**	1959...1968 |
Motor	Bomba injetora, tras.	132649	**6207 NR**	1959...1968 |
Motor	Compressor, diant.	14091	**6207/C3**	1959...1968 |
Motor	Compressor, tras.	141930	**6011/C3**	1959...1968 |
Motor	Polia tensora	139246	**6205-RSH**	1959...1968 |
Tomada de força	Eixo de saída, diant.	14091	**6207/C3**	1959...1968 | Cx. G 660
Tomada de força	Eixo de saída, tras.	164299	**3208 ANRTN9**	1959...1968 | KU 600/670 2 Veloc.
Tomada de força	Eixo de saída, tras.	137391	**NJ 207 ECJ**	1959...1968 | Cx. G 660

Posição Grupo	Posição	Nº Montadora	Designação SKF	Observações
SCANIA – 75				
Tomada de força	Eixo intermediário, diant.	124273	**NJ 2208 ECJ**	1959...1968 | Cx. G 660
Tomada de força	Eixo intermediário, tras.	14766	**6208**	1959...1968 | Cx. G 660
SCANIA – 76				
Câmbio	Caixa auxiliar, eixo de entrada, diant.	124270	**6411 NR/C3**	1959...1968 | Cx. G 660
Câmbio	Caixa auxiliar, eixo de entrada, tras.	132783	**NU 2207 ECP**	1959...1968 | Cx. G 660
Câmbio	Caixa auxiliar, eixo de saída, tras.	33021	**6311 NR/C3**	1959...1968 | Cx. G 660
Câmbio	Eixo intermediário, diant.	33411	**6407/C3**	1959...1968 | Cx. G 505/655
Câmbio	Eixo intermediário, diant.	33023	**6409/C3**	1959...1968 | Cx. G 660/670/671/672
Câmbio	Eixo intermediário, tras.	14096	**6309 NR/C3**	1959...1968 | Cx. G 505 / G 655
Câmbio	Eixo primário	33021	**6311 NR/C3**	1959...1968 | Cx. G 505/655
Câmbio	Eixo primário	124270	**6411 NR/C3**	1959...1968 | Cx. G 660/670/671/672
Câmbio	Eixo secundário, tras.	33021	**6311 NR/C3**	1959...1968 | Cx. G 505/655
Câmbio	Eixo secundário, tras.	124270	**6411 NR/C3**	1959...1968 | Cx. G 660/670/671/672
Câmbio	Planetária, eixo de saída, diant.	164042	**6015-Z**	1959...1968 | Cx. G 670/671/672
Câmbio	Planetária, eixo de saída, tras.	32302	**6311**	1959...1968 | Cx. G 670/671/672
Cardan	Suporte	14093	**6211**	1959...1968 | Cx. G 505 / G 655
Diferencial	Caixa satélite, lateral dir.	144710	**32313 J2/Q**	1959...1968 | 2 Veloc.
Diferencial	Eixo redução, dir./esq.	174717, 1746780	**30217 J2/Q**	1959...1968 | 2 Veloc.
Diferencial	Lateral da coroa, dir./esq.	174717, 1746780	**30217 J2/Q**	1959...1968 | Simples
Diferencial	Pinhão, diant.	174616, 174630	**32312 J2/Q**	1959...1968 | 2 Veloc.
Diferencial	Pinhão, diant./tras.	174616, 174630	**32312 J2/Q**	1959...1968 | Simples
Diferencial	Pinhão, tras.	174961	**31314 J2/QCL7A**	1959...1968 | 2 Veloc.
Eixo dianteiro	Pino da manga de eixo	14834	**31309 J2/QCL7C**	1959...1968 |
Eixo dianteiro	Roda, ext.	16698	**32308 J2/Q**	1959...1968 |
Eixo dianteiro	Roda, int.	179427	**32311 J2**	1959...1968 |
Eixo traseiro	Roda, ext./int.	14835	**31309 J2/QCL7C**	1959...1968 |
Embreagem	Alavanca	241863	**6201-2Z**	1959...1968 |
Embreagem	Apoio	168248	**6305-2RS1**	1959...1968 |
Motor	Alternador, diant.	193700	**6202-2RSH/C3GJN**	1959...1968 |
Motor	Alternador, tras.	210998	**6201-2RSH/C3GJN**	1959...1968 |
Motor	Bomba d'água, diant.	14089	**6204**	1959...1968 |
Motor	Bomba d'água, diant.	33108	**6305**	1959...1968 |
Motor	Bomba d'água, tras.	14090	**6205**	1959...1968 |
Motor	Bomba de óleo	152897	**6304/C4**	1959...1968 |
Motor	Bomba injetora, diant.	14091	**6207/C3**	1959...1968 |
Motor	Bomba injetora, tras.	132649	**6207 NR**	1959...1968 |
Motor	Compressor, diant.	14091	**6207/C3**	1959...1968 |
Motor	Compressor, tras.	141930	**6011/C3**	1959...1968 |

Posição Grupo	Posição	Nº Montadora	Designação SKF	Observações
SCANIA – 76				
Motor	Polia tensora	139246	**6205-RSH**	1959...1968 |
Tomada de força	Eixo de saída, diant.	14091	**6207/C3**	1959...1968 | Cx. G 660
Tomada de força	Eixo de saída, tras.	164299	**3208 ANRTN9**	1959...1968 | KU 600/670 2 Veloc.
Tomada de força	Eixo de saída, tras.	137391	**NJ 207 ECJ**	1959...1968 | Cx. G 660
Tomada de força	Eixo intermediário, diant.	124273	**NJ 2208 ECJ**	1959...1968 | Cx. G 660
Tomada de força	Eixo intermediário, tras.	14766	**6208**	1959...1968 | Cx. G 660
SCANIA – 93				
Câmbio	Eixo intermediário, diant.	284991, 317350	**JM 205149/110/Q**	95...99 | Cx. G 770/777, GR 871
Câmbio	Eixo intermediário, tras.	284992	**482/472/Q**	95...99 | Cx. GR 871
Câmbio	Eixo secundário, diant.	284843	**33208/Q**	95...99 | Cx. G 770/777, GR 871
Câmbio	Eixo secundário, tras.	284997	**39580/W/2/39520/2/Q**	95...99 | Cx. G 770/777, GR 871
Câmbio	Planetária, eixo secundário, diant.	244610	**61815/C3**	95...99 | Cx. GR 871
Câmbio	Planetária, eixo secundário, tras.	194508	**6215 NR/C3**	95...99 | Cx. GR 871
Cardan	Cruzeta	207563, 264044	**VKUA 4581 A**	95...99 | Tipo 1
Cardan	Suporte	14093	**6211**	95...99
Diferencial	Acionamento da engr., diant.	1364630	**32020 X/Q**	95...99 | Dif. RBP 831
Diferencial	Acionamento da engr., tras.	234171	**JM 716649/716610**	95...99 | Dif. RBP 831
Diferencial	Eixo de entrada/saída	244347	**JLM 508748/710/Q**	95...99 | Dif. RBP 831
Diferencial	Lateral da coroa, dir.	1364631	**33017/Q**	95...99 | Dif. R 770
Diferencial	Lateral da coroa, dir./esq.	174717, 1746780	**30217 J2/Q**	95...99 | Dif. RBP 831
Diferencial	Lateral da coroa, esq.	264960	**32022 X/Q**	95...99 | Dif. R 770
Diferencial	Pinhão, apoio	174947	**315824**	95...99 | Dif. R 770
Diferencial	Pinhão, apoio	1768383	**NJG 2309 NRVH/ C5VB027**	95...99 | Dif. R 780
Diferencial	Pinhão, diant.	194050	**239697/Q**	95...99 | Dif. R 770
Diferencial	Pinhão, diant.	174716	**31312 J2/Q**	95...99 | Dif. RBP 831
Diferencial	Pinhão, diant.	264700	**H 913842/810/ QCL7C**	95...99 | Dif. R 780, RP 831
Diferencial	Pinhão, tras.	317923	**BT1B 243150/ QCL7C**	95...99 | Dif. RP 831, RBP 831
Diferencial	Pinhão, tras.	315465	**VKT 8776**	95...99 | Dif. R 770
Diferencial	Pinhão, tras.	315465	**VKT 8776**	95...99 | Dif. R 780
Diferencial	Redutor planetária, dist.	1364630	**32020 X/Q**	95...99 | Dif. RBP 831
Direção	Bomba da servo direção	144280	**6004**	95...99 |
Eixo dianteiro	Roda, ext.	14698	**32308 J2/Q**	95...99 | Eixo AM 55
Eixo dianteiro	Roda, ext.	1362149	**32309 J2/Q**	95...99 | Eixo AM 60
Eixo dianteiro	Roda, int.	179427	**32311 J2**	95...99 | Eixo AM 55
Eixo dianteiro	Roda, int.	14836	**32312 J2/Q**	95...99 | Eixo AM 60
Eixo traseiro	Roda, ext.	14698	**32308 J2/Q**	95...99 | Eixo AM 55

Posição Grupo	Posição	Nº Montadora	Designação SKF	Observações
SCANIA – 93				
Eixo traseiro	Roda, ext./int.	14835	**BT1-0809 (Opcional 32218 A, 32218 J2/Q)**	95...99 | Eixo AD 90"8x20
Eixo traseiro	Roda, ext./int.	291060, 523907	**BT1-0826 (Opcional HM 218248/W/ 2A/210/2A/Q)**	95...99 | Eixo AD 90"8,5x22"-"8x22", roda disco - AS90
Eixo traseiro	Roda, ext./int.	272716, 354076	**HM 220149 A/W/110/QV002**	95...99 | Eixo AD 100"8,5x20"
Eixo traseiro	Roda, int.	179427	**32311 J2**	95...99 | Eixo AM 55
Motor	Alternador, diant.	248590	**6403-2RS1/C3**	95...99 | Alt. 45 A
Motor	Bomba d'água, diant.	258262	**6305-2RS1/C3GJN**	95...99
Motor	Bomba d'água, tras.	228836	**6205-2RS1**	95...99
Motor	Bomba de óleo	144280	**6004**	95...99
Motor	Bomba de óleo	152897	**6304/C4**	95...99
Motor	Bomba injetora, diant.	14091	**6207/C3**	95...99
Motor	Bomba injetora, tras.	140180	**6007**	95...99
Motor	Bomba injetora, tras.	192599	**I-90233 XB/VQ045**	95...99
Motor	Polia tensora	228836	**6205-2RS1**	95...99
Motor	Virabrequim, ponta	168248	**6305-2RS1/C3GJN**	95...99
Tomada de força	Eixo secundário, diant.	14614	**32306 J2/Q**	95...99 | EGR 877
Tomada de força	Eixo secundário, tras.	214104	**32208 J2/Q**	95...99 | EGR 877
SCANIA – 94				
Câmbio	Eixo de entrada	1327878	**BT1B 328406 A/Q**	97...08 | Cx. GR801 / GR900/R / GRS900/R
Câmbio	Eixo de saída	1304315	**BB1-3365 A**	97...08 | Cx. GR801 / GR900/R / GRS900/R
Câmbio	Eixo principal, diant.	1548817	**VKT 8644 A**	97...08 | Cx. GR801 / GR900/R / GRS900/R
Câmbio	Eixo principal, tras.	1327878	**BT1B 328406 A/Q**	97...08 | Cx. GR801 / GR900/R / GRS900/R
Câmbio	Eixo principal, tras.	1548056	**T2DD 065/Q**	97...08 | Cx. GR900/R
Câmbio	Eixo secundário, diant.	374330	**T2ED 050/Q**	97...08 | Cx. GR801 / GR900/R / GRS900/R
Câmbio	Eixo secundário, tras.	1357711	**VKT 8720**	97...08 | Cx. GR801 / GR900/R / GRS900/R
Diferencial	Eixo de saída, tras.	214365, 1360882	**QJ 211 MA/C3**	98...07 | Dif. RB 660
Diferencial	Lateral da coroa, dir.	1364631	**33017/Q**	98...07 | Dif. RB 660
Diferencial	Pinhão, apoio	•	**T2ED 070/ QCLNVB061**	98...07 | Dif. RB 660
Diferencial	Pinhão, apoio	•	**T2ED 070/ QCLNVB061**	98...07 | Dif. RB 660
Diferencial	Pinhão, diant.	1391740	**N 211 ECNRP/C3**	98...07 | Dif. RB 660
Diferencial	Pinhão, tras.	•	**33212/Q**	98...07 | Dif. RB 660
Diferencial	Redução, dir./esq.	1301682	**32016 X/Q**	98...07 | Dif. RB 660
Eixo dianteiro	Roda (Kit)	1443078	**VKBA 5314**	98...07 | Eixo AM/AMA, AMI, ARA, ASA 700
Eixo dianteiro	Roda, ext.	14698	**32308 J2/Q**	98...07 | Eixo AMA 55
Eixo dianteiro	Roda, ext.	1362149	**32309 J2/Q**	98...07 | Eixo AMA 60 SLA
Eixo dianteiro	Roda, int.	179427	**32311 J2**	98...07 | Eixo AMA 55
Eixo dianteiro	Roda, int.	14836	**32312 J2/Q**	98...07 | Eixo AMA 60 SLA
Eixo traseiro	Roda, ext./int.	291060, 1524625	**BT1-0826 (Opcional HM 218248/W/ 2A/210/2A/Q)**	98...07 | Eixo AD/ADA1100/1300

Posição Grupo	Posição	Nº Montadora	Designação SKF	Observações
SCANIA – 94				
Eixo traseiro	Roda, ext./int.	383343, 1911810	**T2EE 100**	98...07 | Eixo AD/ADA 1500P
Embreagem	Desengate	1386160, 1393163	**VKC 4631**	98...07 | Onibus K/L
Embreagem	Desengate	1499770	**VKC 4758**	03... | Cx. GR/GRS 900
Motor	Bomba d'água	1510490	**VKPC 4909**	98...07 | Mot. D9
Motor	Polia da correia de serviço	1428940	**VKM 4764**	98...07 | c/ AC
Motor	Polia da correia de serviço	1428941	**VKM 4765**	98...07 | s/ AC
SCANIA – 101				
Câmbio	Eixo intermediário, tras.	•	**NU 309 ECNP/C3**	71...76 | Cx. G 760/761
Câmbio	Eixo primário, tras.	•	**6413 NR/C3**	71...76 | Cx. G 760/761
Câmbio	Eixo secundário, tras.	•	**6411 NR/C3**	71...76 | Cx. G 760/761
Cardan	Cruzeta	•	**VKUA 4574 A**	71...76 | Mod. L/LS | 4x2 | Pos. 2;5 | Tipo 1
Cardan	Cruzeta	207563, 264044	**VKUA 4581 A**	71...76 | Tipo 1
Cardan	Suporte	14093	**6211**	71...76 |
Diferencial	Lateral da coroa, dir./esq.	174717, 1746780	**30217 J2/Q**	71...76 | Dif. R 653
Diferencial	Pinhão, apoio	174950	**315823**	71...76 | Dif. R 653
Diferencial	Pinhão, diant.	174716	**31312 J2/Q**	71...76 | Dif. R 653
Diferencial	Pinhão, tras.	194050	**239697/Q**	71...76 | Dif. R 653
Direção	Setor eixo	•	**NK 50/35 TN**	71...76 |
Eixo dianteiro	Roda, ext.	14698	**32308 J2/Q**	71...76 |
Eixo dianteiro	Roda, int.	179427	**32311 J2**	71...76 |
Eixo traseiro	Roda, ext./int.	14835	**BT1-0809 (Opcional 32218 A, 32218 J2/Q)**	71...76 |
Embreagem	Alavanca	241863	**6201-2Z**	71...76 |
Embreagem	Apoio	168248	**6305-2RS1/C3GJN**	71...76 |
Motor	Alternador, diant.	193700	**6202-2RSH/C3GJN**	71...76 |
Motor	Alternador, tras.	210998	**6201-2RSH/C3GJN**	71...76 |
Motor	Bomba d'água, diant.	2288365	**6205-2RS1**	71...76 |
Motor	Bomba d'água, tras.	14090	**6305-2RS1/C3GJN**	71...76 |
Motor	Bomba de óleo	152897	**6304/C4**	71...76 |
Motor	Bomba injetora, diant.	14091	**6207/C3**	71...76 |
Motor	Bomba injetora, tras.	140180	**6007**	71...76 |
Motor	Compressor, diant.	14091	**6207/C3**	71...76 |
Motor	Compressor, tras.	141930	**6011/C3**	71...76 |
SCANIA – 110				
Câmbio	Eixo intermediário, diant.	254210	**6312 NR/C3**	71...76 | Cx. GR 860
Câmbio	Eixo intermediário, diant.	33411	**6407/C3**	71...76 | Cx. G 504
Câmbio	Eixo intermediário, tras.	14096	**6309 NR/C3**	71...76 | Cx. G 504
Câmbio	Eixo intermediário, tras.	194541	**NU 309 ECNP/C3**	71...76 | Cx. G 761
Câmbio	Eixo primário	194538	**6413 NR/C3**	71...76 | Cx. GR 860

Posição Grupo	Posição	Nº Montadora	Designação SKF	Observações
SCANIA – 110				
Câmbio	Eixo primário, tras.	33021	**6311 NR/C3**	71...76 | Cx. G 504
Câmbio	Eixo primário, tras.	194538	**6413 NR/C3**	71...76 | Cx. G 761
Câmbio	Eixo reduzida, diant./tras.	174668	**6007/C3**	71...76 | Cx. G 504
Câmbio	Eixo secundário, tras.	33021	**6311 NR/C3**	71...76 | Cx. G 504
Câmbio	Eixo secundário, tras.	194453	**6314 NR/C3**	71...76 | Cx. GR 860
Câmbio	Eixo secundário, tras.	124270	**6411 NR/C3**	71...76 | Cx. G 761
Câmbio	Planetária, eixo secundário, diant.	194410	**61913/C3**	71...76 | Cx. GR 860
Câmbio	Planetária, eixo secundário, tras.	194508	**6215 NR/C3**	71...76 | Cx. GR 860
Cardan	Cruzeta	•	**VKUA 4574 A**	71...76 | 4x2 | Pos. 5 | Tipo 1
Cardan	Cruzeta	•	**VKUA 4581 A**	71...76 | Mod. L/LS | 4x2 | Pos. 1;2;3;5 | Tipo 1
Cardan	Suporte	14093	**6211**	71...76 | EGR 860
Diferencial	Lateral da coroa, dir./esq.	174717, 1746780	**30217 J2/Q**	71...76 | Dif. R 651
Diferencial	Pinhão, apoio	174950	**315823**	71...76 | Dif. R 651
Diferencial	Pinhão, apoio	174947	**315824**	71...76 | Dif. R 751
Diferencial	Pinhão, diant.	174716	**31312 J2/Q**	71...76 | Dif. R 651
Diferencial	Pinhão, tras.	194050	**239697/Q**	71...76 | Dif. R 651
Diferencial	Pinhão, tras.	19137	**32315 BJ2/QCL7C**	71...76 | Dif. R 751
Direção	Terminal de câmbio	•	**VKY 6221**	71...76 |
Eixo dianteiro	Pino da manga de eixo	14613	**31308 J2/QCL7C**	71...76 |
Eixo dianteiro	Pino da manga de eixo	14834	**31309 J2/QCL7C**	71...76 |
Eixo dianteiro	Roda, ext.	14698	**32308 J2/Q**	71...76 |
Eixo dianteiro	Roda, int.	179427	**32311 J2**	71...76 |
Eixo traseiro	Roda, ext./int.	14835	**BT1-0809 (Opcional 32218 A, 32218 J2/Q)**	71...76 | Mod. L / LS
Embreagem	Alavanca	241863	**6201-2Z**	71...76 | Mod. L / LS
Embreagem	Apoio	168248	**6305-2RS1/C3GJN**	71...76 |
Embreagem	Desengate	133011	**VKC 4760**	... | Mod. L/B
Motor	Alternador, diant.	193700	**6202-2RSH/C3GJN**	71...76 |
Motor	Alternador, tras.	210998	**6201-2RSH/C3GJN**	71...76 |
Motor	Bomba d'água	1353072	**VKPC 4906**	71...76 |
Motor	Bomba d'água, diant.	2288365	**6305**	71...76 |
Motor	Bomba d'água, tras.	14090	**6205**	71...76 |
Motor	Bomba de óleo	152897	**6304/C4**	71...76 |
Motor	Bomba injetora, diant.	14091	**6207/C3**	71...76 |
Motor	Bomba injetora, tras.	140180	**6007**	71...76 |
Motor	Compressor, diant.	14091	**6207/C3**	71...76 |
Motor	Compressor, tras.	141930	**6011/C3**	71...76 |
Motor	Polia tensora	139246	**6205-RSH**	71...76 |
Terceiro eixo	Balança, ext.	123629	**32316 J2**	71...76 | Mod. L / LS
Terceiro eixo	Balança, int.	123630	**32220 J2**	71...76 | Mod. L / LS
Terceiro eixo	Jumelo, dir./esq.	202635	**32207 J2/Q**	71...76 | Mod. L / LS
Tomada de força	Eixo secundário, diant.	16614	**32306 J2/Q**	71...76 | Cx. EGR 860
Tomada de força	Eixo secundário, tras.	214104	**32208 J2/Q**	71...76 | Cx. EGR 860

Posição Grupo	Posição	Nº Montadora	Designação SKF	Observações
SCANIA – 111				
Câmbio	Eixo intermediário, diant.	194049	**312 NR**	76...81 | Cx. GR 860
Câmbio	Eixo intermediário, tras.	194541	**NU 309 ECNP/C3**	76...81 | Cx. G 760/761
Câmbio	Eixo primário, tras.	194538	**6413 NR/C3**	76...81 | Cx. G 760/761
Câmbio	Eixo secundário, tras.	194453	**6314 NR/C3**	76...81 | Cx. GR 860
Câmbio	Eixo secundário, tras.	124270	**6411 NR/C3**	76...81 | Cx. G 760/761
Câmbio	Planetário, eixo secundário, diant.	194410	**61913/C3**	76...81 | Cx. GR 860
Câmbio	Planetário, eixo secundário, tras.	194508	**6215 NR/C3**	76...81 | Cx. GR 860
Cardan	Cruzeta	•	**VKUA 4574 A**	76...81 | Mod. L / LT | 4x2/6x4 | Pos. 6 | Tipo 1
Cardan	Cruzeta	207563, 264044	**VKUA 4581 A**	76...81 | Mod. L / LT | 4x2/6x4 | Pos. 1;2;5 | Tipo 1
Cardan	Suporte	14093	**6211**	76...81 | Mod. L / LS / LT
Diferencial	Divisor de torque, diant.	244347	**JLM 508748/710/Q**	76...81 | Mod. LT | Dif. RB 652
Diferencial	Divisor de torque, tras.	244374	**663/653/Q**	76...81 | Mod. LT | Dif. RB 652
Diferencial	Divisor de torque, tras.	•	**NK 65/25**	76...81 | Mod. LT | Dif. RB 651
Diferencial	Eixo de entrada, diant./tras.	244347	**JLM 508748/710/Q**	76...81 | Mod. LT | Dif. RB 652
Diferencial	Lateral da coroa, dir.	1364631	**33017/Q**	76...81 | Mod. L / LS | Dif. R752
Diferencial	Lateral da coroa, dir./esq.	174717, 1746780	**30217 J2/Q**	76...81 | Mod. B / B Art. / LT | Dir. R 651 / RB 652
Diferencial	Lateral da coroa, esq.	362226	**32022 X/Q**	76...81 | Mod. L / LS | Dif. R752
Diferencial	Pinhão, apoio	174950	**315823**	76...81 | Mod. L / LS | Dif. R 651/652
Diferencial	Pinhão, apoio	174947	**315824**	76...81 | Dif. R 752
Diferencial	Pinhão, apoio	174947	**315824**	76...81 | Dif. R 752
Diferencial	Pinhão, apoio	174947	**315824**	76...81 | Mod. L / LS | Dif. R 751/752
Diferencial	Pinhão, diant.	194050	**239697/Q**	76...81 | Dif. R 752
Diferencial	Pinhão, diant.	174716	**31312 J2/Q**	76...81 | Mod. B / B Art. / LT | Dif. R 651
Diferencial	Pinhão, tras.	129289	**31313 J2/QCL7C**	76...81 | Mod. LT | Dif. RB 652
Diferencial	Pinhão, tras.	194137	**32315 BJ2/QCL7C**	76...81 | Mod. L / LS | Dif. R751
Direção	Ponta do setor	•	**AXK 4565**	76...81 | Mod. B / B Art. | c/ DH
Direção	Setor eixo	•	**NK 50/35 TN**	76...81 | Mod. L / LS
Direção	Tampa do setor, ext.	•	**NK 50/35 TN**	76...81 | Mod. B / B Art. | c/ DH
Direção	Tampa do setor, int.	•	**NK 45/30 TN**	76...81 | Mod. B / B Art. | c/ DH
Direção	Terminal de câmbio	•	**VKY 6221**	76...81 |
Eixo dianteiro	Roda, ext.	14698	**32308 J2/Q**	76...81 | Mod. B / B Art. / L / LS / LT
Eixo dianteiro	Roda, int.	179427	**32311 J2**	76...81 | Mod. B / B Art. / L / LS / LT
Eixo traseiro	Roda, ext./int.	14835	**BT1-0809 (Opcional 32218 A, 32218 J2/Q)**	76...81 | Mod. B / B Art. / L / LS / LT
Embreagem	Alavanca	241863	**6201-2Z**	76...81 |
Embreagem	Apoio	168248	**6305-2RS1/C3GJN**	76...81 | Mod. B / B Art. / L / LS / LT
Embreagem	Desengate	133011	**VKC 4760**	... | Mod. L/B
Motor	Alternador, diant.	193700	**6202-2RSH/C3GJN**	76...81 | Mod. LS
Motor	Alternador, tras.	210998	**6201-2RSH/C3GJN**	76...81 | Mod. LS
Motor	Bomba d'água	1353072	**VKPC 4906**	76...81 |
Motor	Bomba d'água, diant./tras.	14090	**6205-2RSH/C3GJN**	76...81 | Mod. B / B Art. / L
Motor	Bomba de óleo	152897	**6304/C4**	76...81 | Mod. B / B Art. / L / LS / LT

Posição Grupo	Posição	Nº Montadora	Designação SKF	Observações
SCANIA – 111				
Motor	Bomba injetora, diant.	14091	**6207/C3**	76...81 | Mod. B / B Art. / L / LS / LT
Motor	Bomba injetora, tras.	140180	**6007**	76...81 | Mod. B / B Art. / L / LS / LT
Motor	Compressor, diant.	14091	**6207/C3**	76...81 | Mod. B / B Art. / L / LS / LT
Motor	Compressor, tras.	141930	**6011/C3**	76...81 | Mod. B / B Art. / L / LS / LT
Motor	Polia tensora	228836	**6205-2RSH/C3GJN**	76...81 | Mod. L
Terceiro eixo	Balança, ext.	123629	**32316 J2**	76...81 | Mod. LT / LS
Terceiro eixo	Balança, int.	123630	**32220 J2**	76...81 | Mod. LT / LS
Terceiro eixo	Jumelo, dir./esq.	202635	**32207 J2/Q**	76...81 | Mod. LT / LS
Tomada de força	Eixo secundário, diant.	16614	**32306 J2/Q**	76...81 | Mod. L / LS / LT | Cx. EGR 860
Tomada de força	Eixo secundário, tras.	214104	**32208 J2/Q**	76...81 | Mod. L / LS / LT | Cx. EGR 860
SCANIA – 112				
Câmbio	Eixo de entrada	1121538	**575/572/Q**	81...92 | Cx. G770 / GR870
Câmbio	Eixo de saída, diant.	244610	**61815/C3**	81...92 | Cx. GR870
Câmbio	Eixo de saída, tras.	194508	**6215 NR/C3**	81...92 | Cx. GR870
Câmbio	Eixo principal, diant.	284843	**33208/Q**	81...92 | Cx. G770 / GR870
Câmbio	Eixo principal, tras.	284997	**39580/Q + 39528/Q**	81...92 | Cx. G770 / GR870
Câmbio	Eixo secundário, diant.	317350	**JM 205149/110/Q**	81...92 | Cx. G770 / GR870
Câmbio	Eixo secundário, tras.	284992	**482/472/Q**	81...92 | Cx. GR870
Câmbio	Planetária, eixo secundário, diant.	164042	**6015-Z**	81...92 | Mod. R/T | Cx. G 770
Câmbio	Planetária, eixo secundário, diant.	244610	**61815/C3**	81...92 | Mod. R/T | Cx. GR 870
Câmbio	Planetária, eixo secundário, tras.	32302	**6311**	81...92 | Mod. R/T | Cx. G 770
Câmbio	Planetária, eixo secundário, tras.	194508	**6215 NR/C3**	81...92 | Mod. R/T | Cx. GR 870
Cardan	Cruzeta	•	**VKUA 4574 A**	83...92 | 4x2 | Pos. 13 | Tipo 1
Cardan	Cruzeta	•	**VKUA 4574 A**	88...92 | Mod. F/S/T | 4x2 | Pos. 2;3;5 | Tipo 1
Cardan	Cruzeta	•	**VKUA 4581 A**	88...92 | Mod. F/S/T | 4x2 | Pos. 2;3;5 | Tipo 1
Cardan	Cruzeta	•	**VKUA 4593 A**	81...92 | Mod. T | 6x4 | Pos. 2;5 | Tipo 4
Cardan	Suporte	14093	**6211**	81...92 |
Diferencial	Acionamento da engr., diant.	1364630	**32020 X/Q**	81...92 | Mod. R/T | Diferen. RBP 830
Diferencial	Acionamento da engr., tras.	234171	**JM 716649/716610**	81...92 | Mod. R/T | Diferen. RBP 830
Diferencial	Eixo de entrada, diant./tras.	244347	**JLM 508748/710/Q**	81...92 | Dif. RBP 830
Diferencial	Eixo de saída, diant./tras.	244347	**JLM 508748/710/Q**	81...92 | Dif. RBP 830
Diferencial	Lateral da coroa, dir.	174717, 1746780	**30217 J2/Q**	81...92 | Dif. RP 830
Diferencial	Lateral da coroa, dir.	1364631	**33017/Q**	81...92 | Dif. R 770 / Dif. R 752
Diferencial	Lateral da coroa, dir./esq.	174717, 1746780	**30217 J2/Q**	81...92 | Dif. R 653
Diferencial	Lateral da coroa, esq.	362226	**32022 X/Q**	81...92 | Dif. R 770 / Dif. R 752
Diferencial	Pinhão, apoio	174950	**315823**	81...92 | Dif. R 653
Diferencial	Pinhão, apoio	174947	**315824**	81...92 | Dif. R 752 / Dif. R 770
Diferencial	Pinhão, diant.	194050	**239697/Q**	81...92 | Dif. R 752 / Dif. R 770

Posição Grupo	Posição	Nº Montadora	Designação SKF	Observações
SCANIA – 112				
Diferencial	Pinhão, diant.	174716	**31312 J2/Q**	81...92 | Dif. R 653 / RPB 830
Diferencial	Pinhão, diant.	174716	**31312 J2/Q**	81...92 | Dif. RBP 830
Diferencial	Pinhão, diant.	264700, 1911809	**H 913842/810/ QCL7C**	81...92 | Dif. RP 830
Diferencial	Pinhão, tras.	194050	**239697/Q**	81...92 | Dif. R 653
Diferencial	Pinhão, tras.	317923	**BT1B 243150/ QCL7C**	81...92 | Dif. RP 830 / RBP 830
Diferencial	Pinhão, tras.	315465	**VKT 8776**	81...92 | Dif. R 752 / Dif. R 770
Diferencial	Planet carrier, front	1364630	**32020 X/Q**	81...92 | Dif. RBP 830
Diferencial	Planet carrier, rear	234171	**JM 716649/716610**	81...92 | Dif. RBP 830
Direção	Bomba da servo direção	144280	**6004**	81...92 | Mod. R/T
Direção	Terminal de direção, dir.	1358793	**VKY 6190**	83...92 | Rosca dir. | Compr. 120 mm
Direção	Terminal de direção, esq.	1738380	**VKY 6220**	81...92 | Rosca esq. | Compr. 120 mm, M30x1,5
Eixo dianteiro	Roda, ext.	14698	**32308 J2/Q**	81...92 | Eixo AM 55
Eixo dianteiro	Roda, ext.	1362149	**32309 J2/Q**	81...92 | Eixo AM 60
Eixo dianteiro	Roda, int.	179427	**32311 J2**	81...92 | Eixo AM 55
Eixo dianteiro	Roda, int.	14836	**32312 J2/Q**	81...92 | Eixo AM 60
Eixo traseiro	Roda, ext./int.	14835	**BT1-0809 (Opcional 32218 A, 32218 J2/Q)**	81...92 | Eixo AD 90"8x20
Eixo traseiro	Roda, ext./int.	291060, 523907	**BT1-0826 (Opcional HM 218248/W/ 2A/210/2A/Q)**	81...92 | Eixo AD 90"8x22, roda disco
Eixo traseiro	Roda, ext./int.	272716, 354076	**HM 220149 A/W/110/QV002**	81...92 | Eixo AD 100
Embreagem	Apoio	168248	**6305-2RS1/C3GJN**	81...92 | Mod. F / K / R / S / T
Embreagem	Desengate	14831	**6212**	81...92 | Mod. R / T
Embreagem	Desengate	215139	**6014-2RS1**	81...92 |
Embreagem	Desengate	138.6160, 139.3163	**VKC 4631**	81...92 | Mod. R/T
Embreagem	Desengate	352750	**VKC 4759**	... |
Motor	Alternador, diant.	220137	**6303-2RSH/C3GJN**	81...92 | Alt. 35 A
Motor	Alternador, diant.	248590	**6403-2RS1/C3**	81...92 | Mod. F/K/S | Alt. 45 A
Motor	Alternador, tras.	305156	**62201-2RS1/ C3HTVT193**	81...92 | Alt. 35 A
Motor	Bomba d'água, diant.	2288365	**6205-2RSH/C3GJN**	81...92 |
Motor	Bomba d'água, tras.	258267	**6305-2RS1/C3GJN**	81...92 |
Motor	Bomba de óleo	152897	**6304/C4**	81...92 |
Motor	Bomba injetora, comando	192599	**I-90233 XB/VQ045**	81...92 |
Motor	Bomba injetora, diant.	14091	**6207/C3**	81...92 |
Motor	Bomba injetora, tras.	140180	**6007**	81...92 |
Motor	Compressor, diant.	14091	**6207/C3**	81...92 |
Motor	Compressor, tras.	141930	**6011/C3**	81...92 |
Motor	Polia tensora	228836	**6205-2RS1**	81...92 |
Motor	Ventilador	168248	**6305-2RS1/C3GJN**	81...92 |
Motor	Virabrequim, ponta	168248	**6305-2RS1/C3GJN**	81...92 | Mod. F
Tomada de força	Eixo secundário, diant.	14614	**32306 J2/Q**	81...92 | Mod. R/T | Cx. EGR 870 / EG 750

Posição Grupo	Posição	Nº Montadora	Designação SKF	Observações
SCANIA – 112				
Tomada de força	Eixo secundário, tras.	214104	**32208 J2/Q**	81...92 | Mod. R/T | Cx. EGR 870 / EG 750
SCANIA – 113				
Câmbio	Eixo de entrada	1121538	**575/572/Q**	91...98 | Cx GR 871
Câmbio	Eixo de saída, diant.	164042	**6015-Z**	91...98 | Cx. G770 / G777
Câmbio	Eixo de saída, diant.	244610	**61815/C3**	91...98 | Cx. GR 871
Câmbio	Eixo de saída, tras.	324273	**6311**	91...98 | Cx. G770 / G777
Câmbio	Eixo de saída, tras.	194508	**6215 NR/C3**	91...98 | Cx. GR 871
Câmbio	Eixo principal, diant.	284843	**33208/Q**	91...98 | Cx. G770 / G777 / GR 871 | Mod. K / R / T
Câmbio	Eixo principal, tras.	284997	**39580/Q + 39528/Q**	91...98 | Cx. G770 / G777 / GR 871 | Mod. K / R / T
Câmbio	Eixo secundário, diant.	317350	**JM 205149/110/Q**	91...98 | Cx. G770 / G777 / GR871 | Mod. K / R / T
Câmbio	Eixo secundário, tras.	284992	**482/472/Q**	91...98 | Cx. GR 871 | Mod. K / R / T
Cardan	Cruzeta	•	**VKUA 4574 A**	91...96 | Mod. L | 6x4 | Pos. 6 | Tipo 1
Cardan	Cruzeta	•	**VKUA 4574 A**	91...98 | 4x2 | Pos. 13 | Tipo 1
Cardan	Cruzeta	•	**VKUA 4574 A**	91...98 | Mod. F | 4x2 | Pos. 2;3;4;5 | Tipo 1
Cardan	Cruzeta	207563, 264044	**VKUA 4581 A**	91...96 | Mod. L | 6x4 | Pos. 1 | Tipo 1
Cardan	Cruzeta	•	**VKUA 4593 A**	91...98 | Mod. T | 6x4 | Pos. 1;2;5 | Tipo 4
Cardan	Suporte	14093	**6211**	91...98 |
Diferencial	Acionamento da engr., diant.	1364630	**32020 X/Q**	91...98 | Dif. RBP 831
Diferencial	Acionamento da engr., tras.	234171	**JM 716649/716610**	91...98 | Dif. RBP 831
Diferencial	Eixo de entrada, diant./tras.	244347	**JLM 508748/710/Q**	91...98 | Dif. RBP 831
Diferencial	Eixo de saída, diant./tras.	244347	**JLM 508748/710/Q**	91...98 | Dif. RBP 831
Diferencial	Lateral da coroa, dir.	174717, 1746780	**30217 J2/Q**	91...98 | Dif. RP 831
Diferencial	Lateral da coroa, dir.	1364631	**33017/Q**	91...98 | Dif. R 770
Diferencial	Lateral da coroa, dir.	1309570	**33018/Q**	91...98 | Dif. R 780
Diferencial	Lateral da coroa, esq.	174717, 1746780	**30217 J2/Q**	91...98 | Dif. RBP 831
Diferencial	Lateral da coroa, esq.	264960	**32022 X/Q**	91...98 | Dif. R 770
Diferencial	Pinhão, apoio	174947	**315824**	91...98 | Dif. R 770
Diferencial	Pinhão, apoio	1768383	**NJG 2309 NRVH/ C5VB027**	91...98 | Dif. R 780
Diferencial	Pinhão, diant.	194050	**239697/Q**	91...98 | Dif. R 770
Diferencial	Pinhão, diant.	174716	**31312 J2/Q**	91...98 | Dif. RBP 831
Diferencial	Pinhão, diant.	264700, 1911809	**H 913842/810/ QCL7C**	91...98 | Dif. R 780 / RP 831
Diferencial	Pinhão, tras.	317923	**BT1B 243150/ QCL7C**	91...98 | Dif. RBP 831
Diferencial	Pinhão, tras.	317923	**BT1B 243150/ QCL7C**	91...98 | Dif. RP 831
Diferencial	Pinhão, tras.	315465	**VKT 8776**	91...98 | Dif. R 770
Diferencial	Pinhão, tras.	315465	**VKT 8776**	91...98 | Dif. R 780
Direção	Bomba da servo direção	144280	**6004**	91...98 |
Direção	Terminal de direção, dir.	1358793	**VKY 6190**	91...98 | Rosca dir. | Compr. 120 mm
Direção	Terminal de direção, esq.	1738380	**VKY 6220**	91...98 | Rosca esq. | Compr. 120 mm, M30x1,5

Posição Grupo	Posição	Nº Montadora	Designação SKF	Observações
SCANIA – 113				
Eixo dianteiro	Roda, ext.	14698	**32308 J2/Q**	91...98 | Eixo AM 55
Eixo dianteiro	Roda, ext.	1362149	**32309 J2/Q**	91...98 | Eixo AM 60
Eixo dianteiro	Roda, int.	179427	**32311 J2**	91...98 | Eixo AM 55
Eixo dianteiro	Roda, int.	14836	**32312 J2/Q**	91...98 | Eixo AM 60
Eixo traseiro	Eixo apoio, ext.	1362149	**32309 J2/Q**	91...98 | Mod. K | Eixo ASA60 | Até CH3459105
Eixo traseiro	Eixo apoio, int.	14836	**32312 J2/Q**	91...98 | Mod. K | Eixo ASA60 | Até CH3459105
Eixo traseiro	Roda, ext.	14698	**32308 J2/Q**	91...98 | Eixo AM 55 | Mod. R / T
Eixo traseiro	Roda, ext./int.	14835	**BT1-0809 (Opcional 32218 A, 32218 J2/Q)**	91...98 | Eixo AD 90"8x20 | Mod. K / R / T
Eixo traseiro	Roda, ext./int.	291060, 523907	**BT1-0826 (Opcional HM218248 /W/ 2A/210/2A/Q)**	91...98 | Eixo AD 90"8,5x22", roda disco AS90 | Mod. R/T
Eixo traseiro	Roda, ext./int.	272716, 354076	**HM 220149 A/W/110/QV002**	91...98 | Eixo AD 100"8,5x20" | Mod. R/T
Eixo traseiro	Roda, int.	179427	**32311 J2**	91...98 | Eixo AM 55 | Mod. R / T
Embreagem	Cilindro Mestre	446414	**VKCH 2596**	91...98 | Mod. K
Embreagem	Desengate	1315927	**6014-2RS1/C3**	91...98 | Mod. K
Embreagem	Desengate	1797431	**VKC 4631**	91...98 |
Motor	Alternador, diant.	248590	**6403-2RS1/C3**	91...98 | Alt. 45 A
Motor	Bomba d'água, diant.	258262	**6305-2RS1/C3GJN**	91...98 |
Motor	Bomba d'água, tras.	228836	**6205-2RS1**	91...98 |
Motor	Bomba de óleo	144280	**6004**	91...98 |
Motor	Bomba de óleo	152897	**6304/C4**	91...98 |
Motor	Bomba injetora, diant.	14091	**6207/C3**	91...98 | Mod. R / T
Motor	Bomba injetora, tras.	140180	**6007**	91...98 |
Motor	Bomba injetora, tras.	192599	**I-90233 XB/VQ045**	91...98 |
Motor	Polia tensora	228836	**6205-2RS1**	91...98 | Mod. K
Motor	Ventilador, diant./tras.	1313606	**6305-2RS1/C3GJN**	91...98 |
Motor	Virabrequim	1313606	**6305-2RS1/C3GJN**	91...98 |
Tomada de força	Eixo secundário, diant.	14614	**32306 J2/Q**	91...98 | Cx. EGR 877
Tomada de força	Eixo secundário, tras.	214104	**32208 J2/Q**	91...98 | Cx. EGR 877
SCANIA – 114				
Câmbio	Eixo de entrada	1327878	**BT1B 328406 A/Q**	97...08 | Cx. GR801 / GR900 / GRS890/R / GRS900/R
Câmbio	Eixo de saída	1304315	**BB1-3365 A**	97...08 | Cx. GR801 / GR900 / GRS890/R / GRS900/R
Câmbio	Eixo de saída, diant.	1304315	**BB1-3365 A**	97...08 | Cx. GR900/R | Mod. P/R/T
Câmbio	Eixo principal, diant.	1548817	**VKT 8644 A**	97...08 | Cx. GR801 / GR900 / GRS890/R / GRS900/R
Câmbio	Eixo principal, tras.	1327878	**BT1B 328406 A/Q**	97...08 | Cx. GR801 / GR900 / GRS890/R / GRS900/R
Câmbio	Eixo principal, tras.	1548056	**T2DD 065/Q**	97...08 | Cx. GR900/R / GRS900/R
Câmbio	Eixo secundário, diant.	374330	**T2ED 050/Q**	97...08 | Cx. GR801 / GR900 / GRS890/R / GRS900/R
Câmbio	Eixo secundário, tras.	1357711	**VKT 8720**	97...08 | Cx. GR801 / GR900 / GRS890/R / GRS900/R
Cardan	Cruzeta	390226	**VKUA 4559 A**	97...08 | Mod F/T | 6x4 | Tipo 1
Diferencial	Eixo de saída, tras.	214365, 1360882	**QJ 211 MA/C3**	97...08 | Dif. RB 660
Diferencial	Lateral da coroa, dir.	1309570	**33018/Q**	97...08 | Dif. RB 660
Diferencial	Lateral da coroa, esq.	1364631	**33017/Q**	97...08 | Dif. RB 660

Posição Grupo	Posição	Nº Montadora	Designação SKF	Observações
SCANIA – 114				
Diferencial	Pinhão, apoio	•	**T2ED 070/QCLN-VB061**	97...08 | Dif. RB 660
Diferencial	Pinhão, diant.	1391740	**N 211 ECNRP/C3**	97...08 | Dif. RB 660
Diferencial	Pinhão, tras.	•	**33212/Q**	97...08 | Dif. RB 660
Diferencial	Redução, dir./esq.	1301682	**32016 X/Q**	97...08 | Dif. RB 660
Eixo dianteiro	Roda (Kit)	1443078	**VKBA 5314**	97...08 | Eixo AM/AMA/AMI/ARA/ASA 700
Eixo dianteiro	Roda, ext.	14698	**32308 J2/Q**	97...08 | Eixo AMA 55
Eixo dianteiro	Roda, ext.	1362149	**32309 J2/Q**	97...08 | Eixo AMA 60 SLA
Eixo dianteiro	Roda, int.	179427	**32311 J2**	97...08 | Eixo AMA 55
Eixo dianteiro	Roda, int.	14836	**32312 J2/Q**	97...08 | Eixo AMA 60 SLA
Eixo traseiro	Roda, ext./int.	291060	**BT1-0826 (Opcional HM218248/W/ 2A/210/2A/Q)**	97...08 | Eixo AD/ADA1100/1300
Eixo traseiro	Roda, ext./int.	383343	**T2EE 100**	97...08 | Eixo AD/ADA 1500P
Embreagem	Desengate	138.6160, 139.3163	**VKC 4631**	97...08 | Ver. P/R/T
Embreagem	Desengate	1499770	**VKC 4758**	03... | Cx. GR/GRS 900
Motor	Bomba d'água	1896752	**VKPC 4908**	96..05 | Mot. NA/NZ 330/360/400/420/480
Motor	Polia da correia de serviço	1428940	**VKM 4764**	97...08 | c/ AC
Motor	Polia da correia de serviço	1428941	**VKM 4765**	97...08 | s/ AC
SCANIA – 124				
Câmbio	Eixo de entrada	1327878	**BT1B 328406 A/Q**	97...08 | Cx. GR801 / GR900 / GRS890/R / GRS900/R
Câmbio	Eixo de saída	1304315	**BB1-3365 A**	97...08 | Cx. GR801 / GR900 / GRS890/R / GRS900/R
Câmbio	Eixo de saída, diant.	1304315	**BB1-3365 A**	97...08 | Cx. GR900/R | Mod. P/R/T
Câmbio	Eixo principal, diant.	1548817	**VKT 8644 A**	97...08 | Cx. GR801 / GR900 / GRS890/R / GRS900/R
Câmbio	Eixo principal, tras.	1327878	**BT1B 328406 A/Q**	97...08 | Cx. GR801 / GR900 / GRS890/R / GRS900/R
Câmbio	Eixo principal, tras.	1548056	**T2DD 065/Q**	97...08 | Cx. GR900/R / GRS900/R
Câmbio	Eixo secundário, diant.	374330	**T2ED 050/Q**	97...08 | Cx. GR801 / GR900 / GRS890/R / GRS900/R
Câmbio	Eixo secundário, tras.	1357711	**VKT 8720**	97...08 | Cx. GR801 / GR900 / GRS890/R / GRS900/R
Cardan	Cruzeta	390226	**VKUA 4559 A**	97...08 | Mod F/T | 6x4 | Tipo 1
Diferencial	Eixo de saída, tras.	214365, 1360882	**QJ 211 MA/C3**	97...08 | Dif. RB 660
Diferencial	Lateral da coroa, dir.	1309570	**33018/Q**	97...08 | Dif. RB 660
Diferencial	Lateral da coroa, esq.	1364631	**33017/Q**	97...08 | Dif. RB 660
Diferencial	Pinhão, apoio	•	**T2ED 070/ QCLNVB061**	97...08 | Dif. RB 660
Diferencial	Pinhão, diant.	1391740	**N 211 ECNRP/C3**	97...08 | Dif. RB 660
Diferencial	Pinhão, tras.	•	**33212/Q**	97...08 | Dif. RB 660
Diferencial	Redução, dir./esq.	1301682	**32016 X/Q**	97...08 | Dif. RB 660
Eixo dianteiro	Roda (Kit)	1443078	**VKBA 5314**	97...08 | Eixo AM/AMA/AMI/ARA/ASA 700
Eixo dianteiro	Roda, ext.	14698	**32308 J2/Q**	97...08 | Eixo AMA 55
Eixo dianteiro	Roda, ext.	1362149	**32309 J2/Q**	97...08 | Eixo AMA 60 SLA
Eixo dianteiro	Roda, int.	179427	**32311 J2**	97...08 | Eixo AMA 55
Eixo dianteiro	Roda, int.	14836	**32312 J2/Q**	97...08 | Eixo AMA 60 SLA

Posição Grupo	Posição	Nº Montadora	Designação SKF	Observações
SCANIA – 124				
Eixo traseiro	Roda, ext./int.	291060	**BT1-0826 (Opcional HM218248/W/ 2A/210/2A/Q)**	97...08 | Eixo AD/ADA1100/1300
Eixo traseiro	Roda, ext./int.	383343	**T2EE 100**	97...08 | Eixo AD/ADA 1500P
Embreagem	Desengate	138.6160, 139.3163	**VKC 4631**	97...08 | Ver. P/R/T
Embreagem	Desengate	1499770	**VKC 4758**	03... | Cx. GR/GRS 900
Motor	Bomba d'água	1896752	**VKPC 4908**	96..05 | Mot. NA/NZ 330/360/400/420/480
Motor	Polia da correia de serviço	1428940	**VKM 4764**	97...08 | c/ AC
Motor	Polia da correia de serviço	1428941	**VKM 4765**	97...08 | s/ AC
SCANIA – 140				
Câmbio	Acionamento da engr., diant.	194410	**61913/C3**	75...79 | Cx. GR 860
Câmbio	Acionamento da engr., tras.	194508	**6215 NR/C3**	75...79 | Cx. GR 860
Câmbio	Eixo de saída, tras.	194453	**6314 NR/C3**	75...79 | Cx. GR 860
Câmbio	Eixo secundário, diant.	194049	**312 NR**	75...79 | Cx. GR 860
Cardan	Cruzeta	•	**VKUA 4581 A**	75...79 | 4x2 | Pos. 1 | Tipo 1
Cardan	Suporte	14093	**6211**	75...79 |
Diferencial	Pinhão, apoio	174947	**315824**	75...79 | Dif. R 751
Diferencial	Pinhão, diant.	194050	**239697/Q**	75...79 | Dif. RP 750 (c/ reduzida)
Diferencial	Pinhão, tras.	194137	**32315 BJ2/QCL7C**	75...79 | Dif. R 751
Diferencial	Pinhão, tras.	194678	**32317 BJ2**	75...79 | Dif. RP 750 (c/ reduzida)
Direção	Eixo de saída, inf.	195536	**51103**	75...79 |
Direção	Pinhão	174668	**6007/C3**	75...79 |
Direção	Ponta do setor	165686	**AXK 4565**	75...79 |
Eixo dianteiro	Roda, ext.	14623	**32309 J2/Q**	75...79 |
Eixo dianteiro	Roda, ext.	1362149	**32309 J2/Q**	75...79 |
Eixo dianteiro	Roda, int.	14836	**32312 J2/Q**	75...79 |
Eixo dianteiro	Roda, int.	14836	**32312 J2/Q**	75...79 |
Embreagem	Apoio	168248	**6305-2RS1/C3GJN**	75...79 |
Motor	Alternador, diant.	193700	**6202-2RSH/C3GJN**	75...79 |
Motor	Alternador, tras.	210998	**6201-2RSH/C3GJN**	75...79 |
Motor	Bomba d'água, rol.	14090	**6205**	75...79 |
Motor	Bomba injetora, diant.	170793	**305/C3**	75...79 |
Motor	Bomba injetora, tras.	170727	**6205/C3**	75...79 |
Motor	Compressor, diant.	14091	**6207/C3**	75...79 |
Motor	Compressor, tras.	141930	**6011/C3**	75...79 |
Motor	Ventilador	14091	**6207/C3**	75...79 |
Motor	Virabrequim	14610	**6202/C3**	75...79 |
Terceiro eixo	Eixo da balança, dir./esq.	202635	**32207 J2/Q**	75...79 |
Terceiro eixo	Eixo da balança, ext.	123629	**32316 J2**	75...79 |
Terceiro eixo	Eixo da balança, int.	123630	**32220 J2**	75...79 |

Posição Grupo	Posição	Nº Montadora	Designação SKF	Observações
SCANIA – 140				
Terceiro eixo	Roda, ext./int.	33948	**32219 J2**	75...79 |
Tomada de força	Eixo de saída, diant.	16614	**32306 J2/Q**	75...79 | Cx. EGR 860
Tomada de força	Eixo de saída, tras.	214104	**32208 J2/Q**	75...79 | Cx. EGR 860
SCANIA – 142				
Câmbio	Eixo de saída, diant.	244610	**61815/C3**	81...91 | Cx. GR870
Câmbio	Eixo de saída, tras.	194508	**6215 NR/C3**	81...91 | Cx. GR870
Câmbio	Eixo primário	284988	**575/572/Q**	81...91 | Cx. GR 870
Câmbio	Eixo principal, diant.	284843	**33208/Q**	81...91 | Cx. GR870
Câmbio	Eixo principal, tras.	284997	**39580/Q + 39528/Q**	81...91 | Cx. GR870
Câmbio	Eixo secundário, diant.	317350	**JM 205149/110/Q**	81...91 | Cx. GR870
Câmbio	Eixo secundário, tras.	284992	**482/472/Q**	81...91 | Cx. GR870
Cardan	Cruzeta	•	**VKUA 4574 A**	81...91 | 4x2/6x2 | Pos. 1 | Tipo 1
Cardan	Cruzeta	•	**VKUA 4581 A**	81...91 | 4x2/6x2 | Pos. 1;2;5;6 | Tipo 1
Cardan	Suporte	14831	**6212**	81...91 | EGR 870
Diferencial	Acionamento da engr., diant.	1364630	**32020 X/Q**	81...91 | Dif. RBP 830 | Mod. T
Diferencial	Acionamento da engr., tras.	234171	**JM 716649/716610**	81...91 | Dif. RBP 830 | Mod. T
Diferencial	Eixo de entrada, diant./tras.	244347	**JLM 508748/710/Q**	81...91 | Dif. RBP 830 | Mod. T
Diferencial	Eixo de saída, diant./tras.	244347	**JLM 508748/710/Q**	81...91 | Dif. RBP 830 | Mod. T
Diferencial	Lateral da coroa, dir.	1364631	**33017/Q**	81...91 | Dif. R 752 | Mod. R
Diferencial	Lateral da coroa, esq.	362226	**32022 X/Q**	81...91 | Dif. R 752 | Mod. R
Diferencial	Pinhão, apoio	174947	**315824**	81...91 | Dif. R 752 | Mod. R
Diferencial	Pinhão, diant.	194050	**239697/Q**	81...91 | Dif. R 752 | Mod. R
Diferencial	Pinhão, diant.	174716	**31312 J2/Q**	81...91 | Dif. RBP 830 | Mod. T
Diferencial	Pinhão, diant.	264700, 1911809	**H 913842/810/ QCL7C**	81...91 | Dif. RP 830 | Mod. T
Diferencial	Pinhão, tras.	317923	**BT1B 243150/ QCL7C**	81...91 | Dif. RBP 830 / RP 830
Direção	Bomba da servo direção	144280	**6304**	81...91 |
Direção	Terminal de direção, dir.	1358793	**VKY 6190**	81...91 | Rosca dir. | Compr. 120 mm
Direção	Terminal de direção, esq.	1738380	**VKY 6220**	81...91 | Rosca esq. | Compr. 120 mm, M30x1,5
Eixo dianteiro	Roda, ext.	14698	**32308 J2/Q**	81...91 | 4x2 | Eixo AM 55
Eixo dianteiro	Roda, ext.	1362149	**32309 J2/Q**	81...91 | 6x4 | Eixo AM 60
Eixo dianteiro	Roda, int.	179427	**32311 J2**	81...91 | 4x2 | Eixo AM 55
Eixo dianteiro	Roda, int.	14836	**32312 J2/Q**	81...91 | 6x4 | Eixo AM 60
Eixo traseiro	Roda, ext./int.	14835	**BT1-0809 (Opcional 32218 A, 32218 J2/Q)**	81...91 | 4x2 | Eixo AD 90"8x20
Eixo traseiro	Roda, ext./int.	272716, 354076	**HM 220149 A/W/110/QV002**	81...91 | 6x4 | Eixo AD 100
Embreagem	Apoio	168248	**6305-2RS1/C3GJN**	81...91 |
Embreagem	Desengate	14831	**6212**	81...91 |

Posição Grupo	Posição	Nº Montadora	Designação SKF	Observações
SCANIA – 142				
Embreagem	Desengate	138.6160, 139.3163	**VKC 4631**	81...91 | Ver. R/T
Motor	Alternador, diant.	220137	**6303-2RSH/C3GJN**	81...91 |
Motor	Alternador, tras.	305156	**62201-2RS1/ C3HTVT193**	81...91 |
Motor	Bomba d'água, rol.	•	**6205-2RSH/C3**	81...91 |
Motor	Bomba injetora, comando	•	**I-90233 XB/VQ045**	81...91 |
Motor	Bomba injetora, tras.	•	**6305/C3**	81...91 |
Motor	Compressor	14091	**6207/C3**	81...91 |
Tomada de força	Eixo de saída, diant.	16614	**32306 J2/Q**	81...91 | Cx. EGR 870
Tomada de força	Eixo de saída, tras.	214104	**32208 J2/Q**	81...91 | Cx. EGR 870
SCANIA – 143				
Câmbio	Eixo de entrada	1121538	**575/572/Q**	91...96 | Cx. GR871 / G770 | Mod. R/T
Câmbio	Eixo de saída, diant.	244610	**61815/C3**	91...96 | Cx. GR871 | Mod. R/T
Câmbio	Eixo de saída, tras.	194508	**6215 NR/C3**	91...96 | Cx. GR871 | Mod. R/T
Câmbio	Eixo principal, diant.	284843	**33208/Q**	91...96 | Cx. GR871 / G770 | Mod. R/T
Câmbio	Eixo principal, tras.	284997	**39580/Q + 39528/Q**	91...96 | Cx. GR871 / G770 | Mod. R/T
Câmbio	Eixo secundário, diant.	317350	**JM 205149/110/Q**	91...96 | Cx. GR871 / G770 | Mod. R/T
Câmbio	Eixo secundário, tras.	284992	**482/472/Q**	91...96 | Cx. GR871 | Mod. R/T
Cardan	Cruzeta	207563, 264044	**VKUA 4581 A**	91...96 | Tipo 1
Cardan	Suporte	14093	**6211**	91...96
Diferencial	Acionamento da engr., diant.	1364630	**32020 X/Q**	91...96 | Dif. RBP 831
Diferencial	Acionamento da engr., tras.	234171	**JM 716649/716610**	91...96 | Dif. RBP 831
Diferencial	Eixo de entrada, diant./tras.	244347	**JLM 508748/710/Q**	91...96 | Dif. RBP 831
Diferencial	Eixo de saída, diant./tras.	244347	**JLM 508748/710/Q**	91...96 | Dif. RBP 831
Diferencial	Lateral da coroa, dir.	1364631	**33017/Q**	91...96 | Dif. R 770
Diferencial	Lateral da coroa, dir.	1309570	**33018/Q**	91...96 | Dif. R 780
Diferencial	Lateral da coroa, esq.	174717, 1746780	**30217 J2/Q**	91...96 | Dif. RBP 831
Diferencial	Lateral da coroa, esq.	362226	**32022 X/Q**	91...96 | Dif. R 770
Diferencial	Pinhão, apoio	174947	**315824**	91...96 | Dif. R 770
Diferencial	Pinhão, apoio	317923	**BT1B 243150/ QCL7C**	91...96 | Dif. RBP 831
Diferencial	Pinhão, apoio	1768383	**NJG 2309 NRVH/ C5VB027**	91...96 | Dif. R 780
Diferencial	Pinhão, diant.	194050	**239697/Q**	91...96 | Dif. R 770
Diferencial	Pinhão, diant.	174716	**31312 J2/Q**	91...96 | Dif. RBP 831
Diferencial	Pinhão, diant.	1911809	**H 913842/810/ QCL7C**	91...96 | Dif. R 780
Diferencial	Pinhão, tras.	315465	**VKT 8776**	91...96 | Dif. R 770
Diferencial	Pinhão, tras.	315465	**VKT 8776**	91...96 | Dif. R 770 / R 780
Diferencial	Pinhão, tras.	315465	**VKT 8776**	91...96 | Dif. R 780

Posição Grupo	Posição	Nº Montadora	Designação SKF	Observações
SCANIA – 143				
Direção	Bomba da servo direção	144280	**6004**	91...96
Eixo dianteiro	Roda, ext.	14698	**32308 J2/Q**	91...96 | Eixo AM 55
Eixo dianteiro	Roda, ext.	1362149	**32309 J2/Q**	91...96 | Eixo AM 60
Eixo dianteiro	Roda, int.	179427	**32311 J2**	91...96 | Eixo AM 55
Eixo dianteiro	Roda, int.	14836	**32312 J2/Q**	91...96 | Eixo AM 60
Eixo traseiro	Roda, ext.	14698	**32308 J2/Q**	91...96 | Eixo AM 55
Eixo traseiro	Roda, ext./int.	14835	**BT1-0809 (Opcional 32218 A, 32218 J2/Q)**	91...96 | Eixo AD 90"8x20
Eixo traseiro	Roda, ext./int.	291060, 523907	**BT1-0826 (Opcional HM218248/W/ 2A/210/2A/Q)**	91...96 | Eixo AD 90"8,5x22"-"8x22", roda disco - AS90
Eixo traseiro	Roda, ext./int.	272716, 354076	**HM 220149 A/W/110/QV002**	91...96 | Eixo AD 100"8,5x20"
Eixo traseiro	Roda, int.	179427	**32311 J2**	91...96 | Eixo AM 55
Embreagem	Desengate	1313161	**VKC 4637**	91...96 | Ver. R/T
Motor	Alternador, diant.	248590	**6403-2RS1/C3**	91...96 | Alt. 45 A
Motor	Bomba d'água, diant.	258262	**6305-2RS1/C3GJN**	91...96
Motor	Bomba d'água, tras.	228836	**6205-2RS1**	91...96
Motor	Bomba de óleo	144280	**6004**	91...96
Motor	Bomba de óleo	152897	**6304/C4**	91...96
Motor	Bomba injetora, diant.	14091	**6207/C3**	91...96
Motor	Bomba injetora, tras.	140180	**6007**	91...96
Motor	Bomba injetora, tras.	192599	**I-90233 XB/VQ045**	91...96
Motor	Polia tensora	228836	**6205-2RS1**	91...96
Motor	Virabrequim, ponta	161313606	**6305-2RS1/C3GJN**	91...96
Tomada de força	Eixo secundário, diant.	14614	**32306 J2/Q**	91...96 | Cx. EGR 877
Tomada de força	Eixo secundário, tras.	214104	**32208 J2/Q**	91...96 | Cx. EGR 877
SCANIA – 164				
Diferencial	Eixo de saída, tras.	214365, 1360882	**QJ 211 MA/C3**	Dif. RB 660
Diferencial	Lateral da coroa, esq.	1364631	**33017/Q**	Dif. RB 660
Diferencial	Pinhão, apoio	•	**T2ED 070/QCLN-VB061**	... | Dif. RB 660
Diferencial	Pinhão, diant.	1391740	**N 211 ECNRP/C3**	... | Dif. RB 660
Diferencial	Pinhão, tras.	•	**33212/Q**	... | Dif. RB 660
Diferencial	Pinhão, tras.	•	**33212/Q**	Dif. RB 660
Motor	Bomba d'água	1896752	**VKPC 4908**	96..05 | Mot. NA/NZ 330/360/400/420/480
SCANIA – BR115				
Câmbio	Eixo de entrada	1121538	**575/572/Q**	72...76 | Cx. G774
Câmbio	Eixo principal, diant.	284843	**33208/Q**	72...76 | Cx. G774
Câmbio	Eixo principal, tras.	284997	**39580/Q + 39528/Q**	72...76 | Cx. G774
Câmbio	Eixo secundário, diant.	317350	**JM 205149/110/Q**	72...76 | Cx. G774
Cardan	Cruzeta	•	**VKUA 4574 A**	72...76 | 4x2 | Pos. 13 | Tipo 1

Posição Grupo	Posição	Nº Montadora	Designação SKF	Observações
SCANIA – BR115				
Diferencial	Pinhão, apoio	174950	**315823**	72...76 | Dif. R 653
Diferencial	Pinhão, diant.	174716	**31312 J2/Q**	72...76 | Dif. R 653
Diferencial	Pinhão, tras.	194050	**239697/Q**	72...76 | Dif. R 653
Direção	Ponta do setor	165686	**AXK 4565**	72...76 | c/ DH
Direção	Tampa do setor, ext.	165626	**NK 50/35 TN**	72...76 | c/ DH
Direção	Tampa do setor, int.	133424	**NK 45/30 TN**	72...76 | c/ DH
Eixo dianteiro	Roda, ext.	14698	**32308 J2/Q**	72...76 |
Eixo dianteiro	Roda, int.	179427	**32311 J2**	72...76 |
Eixo traseiro	Roda, ext./int.	14835	**BT1-0809 (Opcional 32218 A, 32218 J2/Q)**	72...76 |
Embreagem	Apoio	168248	**6305-2RS1/C3GJN**	72...76 |
Motor	Bomba d'água, rol.	33108	**6305-2RS1/C3GJN**	72...76 |
Motor	Bomba de óleo	152897	**6304/C4**	72...76 |
Motor	Bomba injetora, diant.	14091	**6207/C3**	72...76 |
Motor	Bomba injetora, eixo came	192599	**I-90233 XB/VQ045**	72...76 |
Motor	Bomba injetora, tras.	140180	**6007**	72...76 |
Motor	Polia tensora	228836	**6205-2RS1**	72...76 |
Motor	Ventilador	33108	**6305-2RS1/C3GJN**	72...76 |
SCANIA – BR116				
Câmbio	Eixo de entrada	1121538	**575/572/Q**	76...83 | Cx. G774
Câmbio	Eixo principal, diant.	284843	**33208/Q**	76...83 | Cx. G774
Câmbio	Eixo principal, tras.	284997	**39580/Q + 39528/Q**	76...83 | Cx. G774
Câmbio	Eixo secundário, diant.	317350	**JM 205149/110/Q**	76...83 | Cx. G774
Cardan	Cruzeta	•	**VKUA 4574 A**	76...83 | 4x2 | Pos. 13 | Tipo 1
Diferencial	Lateral da coroa, dir./esq.	174717, 1746780	**30217 J2/Q**	72...76 | Dif. R 653
Diferencial	Lateral da coroa, dir./esq.	174717, 1746780	**30217 J2/Q**	76...83 | Dif. R 653
Diferencial	Pinhão, apoio	174950	**315823**	76...83 | Dif. R 653
Diferencial	Pinhão, diant.	174716	**31312 J2/Q**	76...83 | Dif. R 653
Diferencial	Pinhão, tras.	194050	**239697/Q**	76...83 | Dif. R 653
Direção	Ponta do setor	165686	**AXK 4565**	76...83 | c/ DH
Direção	Tampa do setor, ext.	165626	**NK 50/35 TN**	76...83 | c/ DH
Direção	Tampa do setor, int.	133424	**NK 45/30 TN**	76...83 | c/ DH
Eixo dianteiro	Roda, ext.	14698	**32308 J2/Q**	76...83 |
Eixo dianteiro	Roda, int.	179427	**32311 J2**	76...83 |
Eixo traseiro	Roda, ext./int.	14835	**BT1-0809 (Opcional 32218 A, 32218 J2/Q)**	76...83 |
Embreagem	Apoio	168248	**6305-2RS1/C3GJN**	76...83 |
Motor	Bomba d'água, rol.	33108	**6305-2RS1/C3GJN**	76...83 |
Motor	Bomba de óleo	152897	**6304/C4**	76...83 |
Motor	Bomba injetora, diant.	14091	**6207/C3**	76...83 |

Posição Grupo	Posição	Nº Montadora	Designação SKF	Observações
SCANIA – BR116				
Motor	Bomba injetora, eixo came	192599	**I-90233 XB/VQ045**	76...83 |
Motor	Bomba injetora, tras.	140180	**6007**	76...83 |
Motor	Polia tensora	228836	**6205-2RS1**	76...83 |
Motor	Ventilador	33108	**6305-2RS1/C3GJN**	76...83 |
SCANIA – F 250				
Diferencial	Lateral da coroa, dir.	1364631	**33017/Q**	... | Dif. R 660
Diferencial	Lateral da coroa, dir.	1309570	**33018/Q**	... | Dif. R 780
Diferencial	Pinhão, apoio	1768383	**NJG 2309 NRVH/ C5VB027**	... | Dif. R 780
Diferencial	Pinhão, diant.	174716	**31312 J2/Q**	... | Dif. R 660
Diferencial	Pinhão, diant.	1911809	**H 913842/810/ QCL7C**	... | Dif. R 780
Diferencial	Pinhão, tras.	315465	**VKT 8776**	... | Dif. R 780
Embreagem	Desengate	•	**VKC 4761**	... |
Motor	Polia da correia de serviço	1858885	**VKMCV 56007**	... | Mot. DC9
Motor	Polia da correia de serviço	1858884	**VKMCV 56008**	... | Mot. DC9
SCANIA – F 310				
Diferencial	Lateral da coroa, dir.	1364631	**33017/Q**	... | Dif. R 660
Diferencial	Lateral da coroa, dir.	1309570	**33018/Q**	... | Dif. R 780
Diferencial	Pinhão, apoio	1768383	**NJG 2309 NRVH/ C5VB027**	... | Dif. R 780
Diferencial	Pinhão, diant.	174716	**31312 J2/Q**	... | Dif. R 660
Diferencial	Pinhão, diant.	1911809	**H 913842/810/ QCL7C**	... | Dif. R 780
Diferencial	Pinhão, tras.	315465	**VKT 8776**	... | Dif. R 780
Embreagem	Desengate	•	**VKC 4761**	... |
Motor	Polia da correia de serviço	1858885	**VKMCV 56007**	... | Mot. DC9
Motor	Polia da correia de serviço	1858884	**VKMCV 56008**	... | Mot. DC9
SCANIA – G 380				
Câmbio	Eixo de entrada	1327878	**BT1B 328406 A/Q**	... | Cx. GRS900/R / GRSO900R
Câmbio	Eixo de saída	1304315	**BB1-3365 A**	... | Cx. GRSO900R
Câmbio	Eixo de saída, diant.	1300596	**RNU 212 ECJ**	... | Cx. GRS900/R
Câmbio	Eixo de saída, tras.	1304315	**BB1-3365 A**	... | Cx. GRS900/R
Câmbio	Eixo principal	1548818	**VKT 8644 A**	... | Cx. GRS900/R / GRSO900R
Câmbio	Eixo principal, diant.	1548056	**T2DD 065/Q**	... | Cx. GRS900/R / GRSO900R
Câmbio	Eixo principal, tras.	1327878	**BT1B 328406 A/Q**	... | Cx. GRS900/R
Câmbio	Eixo secundário, diant.	1534829	**T2ED 050/Q**	... | Cx. GRS900/R / GRSO900R
Câmbio	Eixo secundário, tras.	366305	**VKT 8720**	... | Cx. GRS900/R / GRSO900R
Diferencial	Lateral da coroa, dir.	1301682	**32016 X/Q**	... | Dif. RP 835

Posição Grupo	Posição	Nº Montadora	Designação SKF	Observações
SCANIA – G 380				
Diferencial	Pinhão, diant.	264700, 1911809	**H 913842/810/ QCL7C**	... | Dif. RP 835
Diferencial	Pinhão, tras.	315465	**VKT 8776**	... | Dif. RP 835
Embreagem	Desengate	1499770	**VKC 4758**	03... | Cx. GR/GRS 900
Motor	Polia da correia de serviço	1353717	**VKM 4764**	... | Mot. DC12
Motor	Tensionador da correia de serviço	1859654	**VKM 4782**	... | Mot. DC12
SCANIA – G 400				
Câmbio	Eixo de entrada	1327878	**BT1B 328406 A/Q**	... | Cx. GRSO905/R
Câmbio	Eixo de saída	1304315	**BB1-3365 A**	... | Cx. GRSO905/R
Câmbio	Eixo principal	1327878	**BT1B 328406 A/Q**	... | Cx. GRSO905/R
Câmbio	Eixo principal	1548818	**VKT 8644 A**	... | Cx. GRSO905/R
Câmbio	Eixo principal, diant./tras.	1548056	**T2DD 065/Q**	... | Cx. GRSO905/R
Câmbio	Eixo secundário, diant.	1534829	**T2ED 050/Q**	... | Cx. GRSO905/R
Câmbio	Eixo secundário, tras.	366305	**VKT 8720**	... | Cx. GRSO905/R
Diferencial	Lateral da coroa, dir.	1301682	**32016 X/Q**	... | Dif. RP 835
Diferencial	Lateral da coroa, dir.	1309570	**33018/Q**	... | Dif. R 780
Diferencial	Lateral da coroa,, esq.	1301682	**32016 X/Q**	... | Dif. RBP 835
Diferencial	Pinhão, apoio	1768383	**NJG 2309 NRVH/ C5VB027**	... | Dif. R 780
Diferencial	Pinhão, diant.	264700, 1911809	**H 913842/810/ QCL7C**	... | Dif. RP 835 / R 780
Diferencial	Pinhão, tras.	315465	**VKT 8776**	... | Dif. R 780
Diferencial	Pinhão, tras.	315465	**VKT 8776**	... | Dif. RP 835
SCANIA – G 440				
Câmbio	Eixo de entrada	1327878	**BT1B 328406 A/Q**	... | Cx. GRSO905/R
Câmbio	Eixo de saída	1304315	**BB1-3365 A**	... | Cx. GRSO905/R
Câmbio	Eixo principal	1327878	**BT1B 328406 A/Q**	... | Cx. GRSO905/R
Câmbio	Eixo principal	1548818	**VKT 8644 A**	... | Cx. GRSO905/R
Câmbio	Eixo principal, diant./tras.	1548056	**T2DD 065/Q**	... | Cx. GRSO905/R
Câmbio	Eixo secundário, diant.	1534829	**T2ED 050/Q**	... | Cx. GRSO905/R
Câmbio	Eixo secundário, tras.	366305	**VKT 8720**	... | Cx. GRSO905/R
Diferencial	Lateral da coroa, esq.	1301682	**32016 X/Q**	... | Dif. RBP 835
SCANIA – G 470				
Diferencial	Lateral da coroa, esq.	1301682	**32016 X/Q**	... | Dif. RBP 835
SCANIA – G 480				
Câmbio	Eixo de entrada	1327878	**BT1B 328406 A/Q**	... | Cx. GRSO905/R
Câmbio	Eixo de saída	1304315	**BB1-3365 A**	... | Cx. GRSO905/R
Câmbio	Eixo principal	1327878	**BT1B 328406 A/Q**	... | Cx. GRSO905/R

Posição Grupo	Posição	Nº Montadora	Designação SKF	Observações
SCANIA – G 480				
Câmbio	Eixo principal	1548818	**VKT 8644 A**	... | Cx. GRSO905/R
Câmbio	Eixo principal, diant./tras.	1548056	**T2DD 065/Q**	... | Cx. GRSO905/R
Câmbio	Eixo secundário, diant.	1534829	**T2ED 050/Q**	... | Cx. GRSO905/R
Câmbio	Eixo secundário, tras.	366305	**VKT 8720**	... | Cx. GRSO905/R
Diferencial	Lateral da coroa, esq.	1301682	**32016 X/Q**	... | Dif. RBP 835
SCANIA – K 250				
Diferencial	Lateral da coroa, dir.	1364631	**33017/Q**	... | Dif. R 660
Diferencial	Pinhão, diant.	174716	**31312 J2/Q**	... | Dif. R 660
Motor	Polia da correia de serviço	1858885	**VKMCV 56007**	... | Mot. DC9
Motor	Polia da correia de serviço	1858884	**VKMCV 56008**	... | Mot. DC9
SCANIA – K 270				
Diferencial	Lateral da coroa, dir.	1301682	**32016 X/Q**	... | Dif. RP 835
Diferencial	Lateral da coroa, dir.	1364631	**33017/Q**	... | Dif. R 660
Diferencial	Pinhão, diant.	174716	**31312 J2/Q**	... | Dif. R 660
Diferencial	Pinhão, diant.	264700, 1911809	**H 913842/810/ QCL7C**	... | Dif. RP 835
Diferencial	Pinhão, tras.	315465	**VKT 8776**	... | Dif. RP 835
Motor	Polia da correia de serviço	1858885	**VKMCV 56007**	... | Mot. DC9
Motor	Polia da correia de serviço	1858884	**VKMCV 56008**	... | Mot. DC9
SCANIA – K 310				
Câmbio	Eixo de entrada	1327878	**BT1B 328406 A/Q**	... | Cx. GR801
Câmbio	Eixo de saída	1304315	**BB1-3365 A**	... | Cx. GR801
Câmbio	Eixo principal, diant.	1548818	**VKT 8644 A**	... | Cx. GR801
Câmbio	Eixo principal, tras.	1327878	**BT1B 328406 A/Q**	... | Cx. GR801
Câmbio	Eixo secundário, diant.	1534829	**T2ED 050/Q**	... | Cx. GR801
Câmbio	Eixo secundário, tras.	1357711	**VKT 8720**	... | Cx. GR801
Diferencial	Lateral da coroa, dir.	1364631	**33017/Q**	... | Dif. R 660
Diferencial	Pinhão, diant.	174716	**31312 J2/Q**	... | Dif. R 660
SCANIA – K 360				
Câmbio	Eixo de entrada	1327878	**BT1B 328406 A/Q**	... | Cx. GR801
Câmbio	Eixo de saída	1304315	**BB1-3365 A**	... | Cx. GR801
Câmbio	Eixo principal, diant.	1548818	**VKT 8644 A**	... | Cx. GR801
Câmbio	Eixo principal, tras.	1327878	**BT1B 328406 A/Q**	... | Cx. GR801
Câmbio	Eixo secundário, diant.	1534829	**T2ED 050/Q**	... | Cx. GR801
Câmbio	Eixo secundário, tras.	1357711	**VKT 8720**	... | Cx. GR801
Diferencial	Lateral da coroa, dir.	1364631	**33017/Q**	... | Dif. R 660

Posição Grupo	Posição	Nº Montadora	Designação SKF	Observações
SCANIA – K 360				
Diferencial	Pinhão, diant.	174716	**31312 J2/Q**	... | Dif. R 660
SCANIA – K 400				
Diferencial	Lateral da coroa, dir.	1364631	**33017/Q**	... | Dif. R 660
Diferencial	Pinhão, diant.	174716	**31312 J2/Q**	... | Dif. R 660
SCANIA – K 440				
Câmbio	Eixo de entrada	1327878	**BT1B 328406 A/Q**	... | Cx. GRS895R
Câmbio	Eixo de saída	1304315	**BB1-3365 A**	... | Cx. GRS895R
Câmbio	Eixo principal	1548818	**VKT 8644 A**	... | Cx. GRS895R
Câmbio	Eixo principal, diant.	1548056	**T2DD 065/Q**	... | Cx. GRS895R
Câmbio	Eixo principal, tras.	1327878	**BT1B 328406 A/Q**	... | Cx. GRS895R
Câmbio	Eixo secundário, diant.	1534829	**T2ED 050/Q**	... | Cx. GRS895R
Câmbio	Eixo secundário, tras.	366305	**VKT 8720**	... | Cx. GRS895R
Diferencial	Lateral da coroa, dir.	1364631	**33017/Q**	... | Dif. R 660
Diferencial	Pinhão, diant.	174716	**31312 J2/Q**	... | Dif. R 660
SCANIA – P 230				
Câmbio	Eixo de entrada	1327878	**BT1B 328406 A/Q**	... | Cx. GR801
Câmbio	Eixo de saída	1304315	**BB1-3365 A**	... | Cx. GR801
Câmbio	Eixo principal, diant.	1548818	**VKT 8644 A**	... | Cx. GR801
Câmbio	Eixo principal, tras.	1327878	**BT1B 328406 A/Q**	... | Cx. GR801
Câmbio	Eixo secundário, diant.	1534829	**T2ED 050/Q**	... | Cx. GR801
Câmbio	Eixo secundário, tras.	1357711	**VKT 8720**	... | Cx. GR801
Diferencial	Lateral da coroa, dir.	1309570	**33018/Q**	... | Dif. R 780
Diferencial	Pinhão, apoio	1768383	**NJG 2309 NRVH/ C5VB027**	... | Dif. R 780
Diferencial	Pinhão, diant.	1911809	**H 913842/810/ QCL7C**	... | Dif. R 780
Diferencial	Pinhão, tras.	315465	**VKT 8776**	... | Dif. R 780
Motor	Polia da correia de serviço	1858885	**VKMCV 56007**	... | Mot. DC9
Motor	Polia da correia de serviço	1858884	**VKMCV 56008**	... | Mot. DC9
SCANIA – P 250				
Diferencial	Lateral da coroa, dir.	1309570	**33018/Q**	... | Dif. R 780
Diferencial	Pinhão, apoio	1768383	**NJG 2309 NRVH/ C5VB027**	... | Dif. R 780
Diferencial	Pinhão, diant.	1911809	**H 913842/810/ QCL7C**	... | Dif. R 780
Diferencial	Pinhão, tras.	315465	**VKT 8776**	... | Dif. R 780
Motor	Polia da correia de serviço	1858885	**VKMCV 56007**	... | Mot. DC9
Motor	Polia da correia de serviço	1858884	**VKMCV 56008**	... | Mot. DC9

Posição Grupo	Posição	Nº Montadora	Designação SKF	Observações
SCANIA – P 270				
Câmbio	Eixo de entrada	1327878	**BT1B 328406 A/Q**	... | Cx. GR801
Câmbio	Eixo de saída	1304315	**BB1-3365 A**	... | Cx. GR801
Câmbio	Eixo principal, diant.	1548818	**VKT 8644 A**	... | Cx. GR801
Câmbio	Eixo principal, tras.	1327878	**BT1B 328406 A/Q**	... | Cx. GR801
Câmbio	Eixo secundário, diant.	1534829	**T2ED 050/Q**	... | Cx. GR801
Câmbio	Eixo secundário, tras.	1357711	**VKT 8720**	... | Cx. GR801
Diferencial	Lateral da coroa, dir.	1309570	**33018/Q**	... | Dif. R 780
Diferencial	Pinhão, apoio	1768383	**NJG 2309 NRVH/ C5VB027**	... | Dif. R 780
Diferencial	Pinhão, diant.	1911809	**H 913842/810/ QCL7C**	... | Dif. R 780
Diferencial	Pinhão, tras.	315465	**VKT 8776**	... | Dif. R 780
Motor	Polia da correia de serviço	1858885	**VKMCV 56007**	... | Mot. DC9
Motor	Polia da correia de serviço	1858884	**VKMCV 56008**	... | Mot. DC9
SCANIA – P 310				
Câmbio	Eixo de entrada	1327878	**BT1B 328406 A/Q**	... | Cx. GR900 / GRS890/R
Câmbio	Eixo de saída	1304315	**BB1-3365 A**	... | Cx. GRS890/R / GR900
Câmbio	Eixo principal, diant.	1548056	**T2DD 065/Q**	... | Cx. GRS890/R
Câmbio	Eixo principal, diant.	1548818	**VKT 8644 A**	... | Cx. GR900
Câmbio	Eixo principal, tras.	1327878	**BT1B 328406 A/Q**	... | Cx. GRS890/R / GR900
Câmbio	Eixo secundário, diant.	1534829	**T2ED 050/Q**	... | Cx. GR900 / GRS890/R
Câmbio	Eixo secundário, tras.	1357711	**VKT 8720**	... | Cx. GR900 / GRS890/R
Diferencial	Lateral da coroa, dir.	1309570	**33018/Q**	... | Dif. R 780
Diferencial	Pinhão, apoio	1768383	**NJG 2309 NRVH/ C5VB027**	... | Dif. R 780
Diferencial	Pinhão, diant.	1911809	**H 913842/810/ QCL7C**	... | Dif. R 780
Diferencial	Pinhão, tras.	315465	**VKT 8776**	... | Dif. R 780
Embreagem	Desengate	1499770	**VKC 4758**	03... | Cx. GR/GRS 900
Motor	Polia da correia de serviço	1858885	**VKMCV 56007**	... | Mot. DC9
Motor	Polia da correia de serviço	1858884	**VKMCV 56008**	... | Mot. DC9
SCANIA – P 340				
Câmbio	Eixo de entrada	1327878	**BT1B 328406 A/Q**	... | Cx. GRS890/R / GRS900/R
Câmbio	Eixo de saída	1304315	**BB1-3365 A**	... | Cx. GRS890/R / GRS900/R
Câmbio	Eixo de saída, diant.	1300596	**RNU 212 ECJ**	... | Cx. GRS900/R
Câmbio	Eixo principal	1548818	**VKT 8644 A**	... | Cx. GRS900/R
Câmbio	Eixo principal, diant.	1548056	**T2DD 065/Q**	... | Cx. GRS890/R
Câmbio	Eixo principal, diant.	1548056	**T2DD 065/Q**	... | Cx. GRS900/R
Câmbio	Eixo principal, tras.	1327878	**BT1B 328406 A/Q**	... | Cx. GRS890/R / GRS900/R
Câmbio	Eixo secundário, diant.	1534829	**T2ED 050/Q**	... | Cx. GRS890/R / GRS900/R
Câmbio	Eixo secundário, tras.	366305	**VKT 8720**	... | Cx. GRS890/R / GRS900/R

Posição Grupo	Posição	Nº Montadora	Designação SKF	Observações
SCANIA – P 340				
Diferencial	Lateral da coroa, dir.	1301682	**32016 X/Q**	... | Dif. RP 835
Diferencial	Lateral da coroa, dir.	1309570	**33018/Q**	... | Dif. R 780
Diferencial	Lateral da coroa, esq.	1301682	**32016 X/Q**	... | Dif. RBP 835
Diferencial	Pinhão, apoio	1768383	**NJG 2309 NRVH/ C5VB027**	... | Dif. R 780
Diferencial	Pinhão, diant.	1911809	**H 913842/810/ QCL7C**	... | Dif. R 780 / RP 835
Diferencial	Pinhão, tras.	315465	**VKT 8776**	... | Dif. R 780
Diferencial	Pinhão, tras.	315465	**VKT 8776**	... | Dif. RP 835
Embreagem	Desengate	1499770	**VKC 4758**	03... | Cx. GR/GRS 900
Motor	Polia da correia de serviço	1353717	**VKM 4764**	... | Mot. DC11
Motor	Polia da correia de serviço	1413609	**VKM 4765**	... | Mot. DC11
Motor	Polia da correia de serviço	1438743	**VKMCV 56006**	... | Mot. DC11
Motor	Polia da correia de serviço	1858885	**VKMCV 56007**	... | Mot. DC11
Motor	Tensionador da correia de serviço	1859654	**VKM 4782**	... | Mot. DC11
SCANIA – P 420				
Câmbio	Eixo de entrada	1327878	**BT1B 328406 A/Q**	... | Cx. GRS890/R / GRS900/R / GRS0900R
Câmbio	Eixo de saída	1304315	**BB1-3365 A**	... | Cx. GRS890/R / GRS0900R
Câmbio	Eixo de saída, diant.	1300596	**RNU 212 ECJ**	... | Cx. GRS900/R
Câmbio	Eixo de saída, tras.	1304315	**BB1-3365 A**	... | Cx. GRS900/R
Câmbio	Eixo principal	1548818	**VKT 8644 A**	... | Cx. GRS900/R / GRS0900R
Câmbio	Eixo principal, diant.	1548056	**T2DD 065/Q**	... | Cx. GRS890/R / GRS900/R
Câmbio	Eixo principal, diant./tras.	1548056	**T2DD 065/Q**	... | Cx. GRS0900R
Câmbio	Eixo principal, tras.	1327878	**BT1B 328406 A/Q**	... | Cx. GRS890/R / GRS900/R
Câmbio	Eixo secundário, diant.	1534829	**T2ED 050/Q**	... | Cx. GRS890/R / GRS900/R / GRS0900R
Câmbio	Eixo secundário, tras.	366305	**VKT 8720**	... | Cx. GRS890/R / GRS900/R / GRS0900R
Diferencial	Lateral da coroa, dir.	1301682	**32016 X/Q**	... | Dif. RP 835
Diferencial	Lateral da coroa, esq.	1301682	**32016 X/Q**	... | Dif. RBP 835
Diferencial	Pinhão, diant.	264700, 1911809	**H 913842/810/ QCL7C**	... | Dif. RP 835
Diferencial	Pinhão, tras.	315465	**VKT 8776**	... | Dif. RP 835
Embreagem	Desengate	1499770	**VKC 4758**	03... | Cx. GR/GRS 900
Motor	Polia da correia de serviço	1353717	**VKM 4764**	... | Mot. DC12
Motor	Tensionador da correia de serviço	1859654	**VKM 4782**	... | Mot. DC12
SCANIA – R 380				
Diferencial	Lateral da coroa, dir.	1309570	**33018/Q**	... | Dif. R 780
Diferencial	Pinhão, apoio	1768383	**NJG 2309 NRVH/ C5VB027**	... | Dif. R 780

Posição Grupo	Posição	Nº Montadora	Designação SKF	Observações
SCANIA – R 380				
Diferencial	Pinhão, diant.	1911809	**H 913842/810/ QCL7C**	... | Dif. R 780
Diferencial	Pinhão, tras.	315465	**VKT 8776**	... | Dif. R 780
SCANIA – R 400				
Câmbio	Eixo de entrada	1327878	**BT1B 328406 A/Q**	... | Cx. GRSO905/R
Câmbio	Eixo de saída	1304315	**BB1-3365 A**	... | Cx. GRSO905/R
Câmbio	Eixo principal	1327878	**BT1B 328406 A/Q**	... | Cx. GRSO905/R
Câmbio	Eixo principal	1548818	**VKT 8644 A**	... | Cx. GRSO905/R
Câmbio	Eixo principal, diant./tras.	1548056	**T2DD 065/Q**	... | Cx. GRSO905/R
Câmbio	Eixo secundário, diant.	1534829	**T2ED 050/Q**	... | Cx. GRSO905/R
Câmbio	Eixo secundário, tras.	366305	**VKT 8720**	... | Cx. GRSO905/R
Diferencial	Lateral da coroa, dir.	1309570	**33018/Q**	... | Dif. R 780
Diferencial	Pinhão, apoio	1768383	**NJG 2309 NRVH/ C5VB027**	... | Dif. R 780
Diferencial	Pinhão, diant.	1911809	**H 913842/810/ QCL7C**	... | Dif. R 780
Diferencial	Pinhão, tras.	315465	**VKT 8776**	... | Dif. R 780
SCANIA – R 440				
Câmbio	Eixo de entrada	1327878	**BT1B 328406 A/Q**	... | Cx. GRSO905/R
Câmbio	Eixo de saída	1304315	**BB1-3365 A**	... | Cx. GRSO905/R
Câmbio	Eixo principal	1327878	**BT1B 328406 A/Q**	... | Cx. GRSO905/R
Câmbio	Eixo principal	1548818	**VKT 8644 A**	... | Cx. GRSO905/R
Câmbio	Eixo principal, diant./tras.	1548056	**T2DD 065/Q**	... | Cx. GRSO905/R
Câmbio	Eixo secundário, diant.	1534829	**T2ED 050/Q**	... | Cx. GRSO905/R
Câmbio	Eixo secundário, tras.	366305	**VKT 8720**	... | Cx. GRSO905/R
Diferencial	Lateral da coroa, dir.	1301682	**32016 X/Q**	... | Dif. RP 835
Diferencial	Lateral da coroa, dir.	1364631	**33017/Q**	... | Dif. R 660
Diferencial	Lateral da coroa, dir.	1309570	**33018/Q**	... | Dif. R 780
Diferencial	Lateral da coroa, esq.	1301682	**32016 X/Q**	... | Dif. RBP 835
Diferencial	Pinhão, apoio	1768383	**NJG 2309 NRVH/ C5VB027**	... | Dif. R 780
Diferencial	Pinhão, diant.	174716	**31312 J2/Q**	... | Dif. R 660
Diferencial	Pinhão, diant.	1911809	**H 913842/810/ QCL7C**	... | Dif. R 780
Diferencial	Pinhão, diant.	264700, 1911809	**H 913842/810/ QCL7C**	... | Dif. RP 835
Diferencial	Pinhão, tras.	315465	**VKT 8776**	... | Dif. R 780
Diferencial	Pinhão, tras.	315465	**VKT 8776**	... | Dif. RP 835

Posição Grupo	Posição	Nº Montadora	Designação SKF	Observações
SCANIA – R 480				
Câmbio	Eixo de entrada	1327878	**BT1B 328406 A/Q**	... | Cx. GRSO905/R / GRSO900R
Câmbio	Eixo de saída	1304315	**BB1-3365 A**	... | Cx. GRSO900R / GRSO905/R
Câmbio	Eixo principal	1327878	**BT1B 328406 A/Q**	... | Cx. GRSO905/R
Câmbio	Eixo principal	1548818	**VKT 8644 A**	... | Cx. GRSO900R / GRSO905/R
Câmbio	Eixo principal, diant./tras.	1548056	**T2DD 065/Q**	... | Cx. GRSO905/R / GRSO900R
Câmbio	Eixo secundário, diant.	1534829	**T2ED 050/Q**	... | Cx. GRSO900R
Câmbio	Eixo secundário, diant.	1534829	**T2ED 050/Q**	... | Cx. GRSO905/R
Câmbio	Eixo secundário, tras.	366305	**VKT 8720**	... | Cx. GRSO900R / GRSO905/R
Diferencial	Lateral da coroa, dir.	1301682	**32016 X/Q**	... | Dif. RP 835
Diferencial	Lateral da coroa, dir.	1364631	**33017/Q**	... | Dif. R 660
Diferencial	Lateral da coroa, dir.	1309570	**33018/Q**	... | Dif. R 780
Diferencial	Lateral da coroa, esq.	1301682	**32016 X/Q**	... | Dif. RBP 835
Diferencial	Pinhão, apoio	1768383	**NJG 2309 NRVH/ C5VB027**	... | Dif. R 780
Diferencial	Pinhão, diant.	174716	**31312 J2/Q**	... | Dif. R 660
Diferencial	Pinhão, diant.	1911809	**H 913842/810/ QCL7C**	... | Dif. R 780
Diferencial	Pinhão, diant.	264700, 1911809	**H 913842/810/ QCL7C**	... | Dif. RP 835
Diferencial	Pinhão, tras.	315465	**VKT 8776**	... | Dif. R 780
Diferencial	Pinhão, tras.	315465	**VKT 8776**	... | Dif. RP 835
SCANIA – R 560				
Câmbio	Eixo de entrada	1327878	**BT1B 328406 A/Q**	... | Cx. GRSO905/R
Câmbio	Eixo de saída	1304315	**BB1-3365 A**	... | Cx. GRSO905/R
Câmbio	Eixo principal	1327878	**BT1B 328406 A/Q**	... | Cx. GRSO905/R
Câmbio	Eixo principal	1548818	**VKT 8644 A**	... | Cx. GRSO905/R
Câmbio	Eixo principal, diant./tras.	1548056	**T2DD 065/Q**	... | Cx. GRSO905/R
Câmbio	Eixo secundário, diant.	1534829	**T2ED 050/Q**	... | Cx. GRSO905/R
Câmbio	Eixo secundário, tras.	366305	**VKT 8720**	... | Cx. GRSO905/R
Diferencial	Lateral da coroa, dir.	1301682	**32016 X/Q**	... | Dif. RP 835
Diferencial	Lateral da coroa, dir.	1364631	**33017/Q**	... | Dif. R 660
Diferencial	Lateral da coroa, esq.	1301682	**32016 X/Q**	... | Dif. RBP 835
Diferencial	Pinhão, diant.	174716	**31312 J2/Q**	... | Dif. R 660
Diferencial	Pinhão, diant.	264700, 1911809	**H 913842/810/ QCL7C**	... | Dif. RP 835
Diferencial	Pinhão, tras.	315465	**VKT 8776**	... | Dif. RP 835

Posição Grupo	Posição	Nº Montadora	Designação SKF	Observações
SCANIA – R 620				
Câmbio	Eixo de entrada	1327878	**BT1B 328406 A/Q**	... | Cx. GRSO905/R
Câmbio	Eixo de saída	1304315	**BB1-3365 A**	... | Cx. GRSO905/R
Câmbio	Eixo principal	1327878	**BT1B 328406 A/Q**	... | Cx. GRSO905/R
Câmbio	Eixo principal	1548818	**VKT 8644 A**	... | Cx. GRSO905/R
Câmbio	Eixo principal, diant./tras.	1548056	**T2DD 065/Q**	... | Cx. GRSO905/R
Câmbio	Eixo secundário, diant.	1534829	**T2ED 050/Q**	... | Cx. GRSO905/R
Câmbio	Eixo secundário, tras.	366305	**VKT 8720**	... | Cx. GRSO905/R
Diferencial	Lateral da coroa, dir.	1301682	**32016 X/Q**	... | Dif. RP 835
Diferencial	Lateral da coroa, dir.	1364631	**33017/Q**	... | Dif. R 660
Diferencial	Lateral da coroa, esq.	1301682	**32016 X/Q**	... | Dif. RBP 835
Diferencial	Pinhão, diant.	174716	**31312 J2/Q**	... | Dif. R 660
Diferencial	Pinhão, diant.	264700, 1911809	**H 913842/810/ QCL7C**	... | Dif. RP 835
Diferencial	Pinhão, tras.	315465	**VKT 8776**	... | Dif. RP 835

Posição Grupo	Posição	Nº Montadora	Designação SKF	Observações
VOLVO – B10				
Câmbio	Eixo intermediário, diant.	•	**331305 A/Q**	86...02 | Cx. ZF S6-90+GV90
Câmbio	Eixo intermediário, tras.	1194652	**32309 J2/Q**	86...02 | Cx. ZF S6-90+GV90
Câmbio	Eixo primário	•	**NUP 314 ECNM/ C3VM014**	86...02 | Cx. ZF S6-90+GV90
Câmbio	Eixo secundário, tras.	•	**6314 N/C3**	86...02 | Cx. ZF S6-90+GV90
Cardan	Cruzeta	•	**VKUA 4550 A**	86...02 | Mod. M | 4x2 | Pos. 4 | Tipo 1
Cardan	Cruzeta	•	**VKUA 4554 A**	86...02 | Mod. M | 4x2 | Pos. T | Tipo 1
Cardan	Cruzeta	•	**VKUA 4581 A**	86...02 | Mod. M/R | 4x2/6x2 | Pos. 1;2;5 | Tipo 1
Cardan	Suporte	183502	**6209-2Z**	86...02 |
Diferencial	Lateral da coroa, dir./esq.	181299, 181125	**594/592 A/Q**	86...02 | Eixo EV80/80B
Diferencial	Lateral da coroa, dir./esq.	181596, 181279	**687/672/Q**	86...02 | Eixo EV85 B
Diferencial	Pinhão, apoio	183698	**NUPG 309 VH/C3**	86...02 | Eixo EV85 B
Diferencial	Pinhão, diant.	184634	**H 913842/810/ QCL7C**	86...02 | Eixo EV85 B
Diferencial	Pinhão, diant.	184634	**HM 911245/W/210/ QV001**	86...02 | Eixo EV80/80B
Diferencial	Pinhão, tras.	184636	**9285/9220/CL7C**	86...02 | Eixo EV85 B
Diferencial	Pinhão, tras.		**H 913843/810/ QCL7C**	86...02 | Eixo EV80/80B
Direção	Bomba da servo direção, diant.	181826	**6304-2RS1**	86...02 |
Direção	Bomba da servo direção, interm.	181503	**51103**	86...02 |
Direção	Bomba da servo direção, pinhão	19258	**6006**	86...02 |
Direção	Bomba da servo direção, tras.	183582	**HK 1712**	86...02 |
Eixo dianteiro	Pino da manga de eixo	6889595	**53178/53377/Q**	86...02 | Mod. BR
Eixo dianteiro	Roda, ext.	184088	**39580/W/2/ 39520/2/Q**	86...02 |
Eixo dianteiro	Roda, int.	1584340, 8151816	**T2ED 070/QCLN-VB061**	86...02 |
Eixo traseiro	Roda, ext.	6889594	**663/653/Q**	86...02 |
Eixo traseiro	Roda, int.	•	**683/672/Q**	86...02 |
Embreagem	Desengate	•	**BB1B 246571**	86...02 |
Embreagem	Desengate	165 5287	**VKC 4706**	86...02 |
Embreagem	Desengate	165 5288	**VKC 4707**	86...02 | Ônibus rodoviário
Embreagem	Garfo	181774	**6005-2RSH**	86...02 |
Motor	Alternador, diant.	183486	**6303-2RSH/C3GJN**	86...02 | 35/45A
Motor	Alternador, diant.	6601148	**N 306 ECP**	86...02 | 80/115A
Motor	Alternador, tras.	181786	**6205-2RSH/C3**	86...02 | 80/115A
Motor	Alternador, tras.	244328	**62201-2RS1/ C3HTVT193**	86...02 | 35/45A
Motor	Bomba d'água, diant.	11020	**6302/C3**	86...02 |
Motor	Bomba d'água, tras.	11012	**6205/C3**	86...02 |
Motor	Bomba injetora, diant./tras.	11013	**6206**	86...02 |

Posição Grupo	Posição	Nº Montadora	Designação SKF	Observações
VOLVO – B10				
Motor	Bomba injetora, diant./tras.	•	**I-90233 XB/VQ045**	86...02 | Mot. THD-101GB/GC/GD/KC
Motor	Motor de partida	240453	**6201-Z/C3**	86...02 |
Motor	Motor de partida	•	**HK 1816**	86...02 |
Motor	Polia tensora	11011	**6204/C3**	86...02 |
Motor	Retardador	11076	**32213 J2/Q**	86...02 |
Motor	Ventilador	18528	**30306 J2/Q**	86...02 |
Motor	Virabrequim, ponta	•	**6305-2LS/ C4/362249AB**	86...02 |
VOLVO – B12				
Câmbio	Eixo intermediário, diant.	•	**331305 A/Q**	94...03 | Cx. ZF S6-90+GV90
Câmbio	Eixo intermediário, tras.	1194652	**32309 J2/Q**	94...03 | Cx. ZF S6-90+GV90
Câmbio	Eixo primário	•	**NUP 314 ECNM/ C3VM014**	94...03 | Cx. ZF S6-90+GV90
Câmbio	Eixo secundário, tras.	•	**6314 N/C3**	94...03 | Cx. ZF S6-90+GV90
Cardan	Cruzeta	•	**VKUA 4581 A**	94...03 | 4x2 | Pos. 1 | Tipo 1
Cardan	Suporte	183502	**6209-2Z**	94...03 |
Diferencial	Lateral da coroa, dir./esq.	181299, 181125	**594/592 A/Q**	94...03 | Eixo EV80/80B
Diferencial	Lateral da coroa, dir./esq.	181596, 181279	**687/672/Q**	94...03 | Eixo EV85 B
Diferencial	Pinhão, apoio	183698	**NUPG 309 VH/C3**	94...03 | Eixo EV85 B
Diferencial	Pinhão, diant.	184634	**H 913842/810/ QCL7C**	94...03 | Eixo EV85 B
Diferencial	Pinhão, diant.	184634	**HM 911245/W/210/ QV001**	94...03 | Eixo EV80/80B
Diferencial	Pinhão, tras.	184636	**9285/9220/CL7C**	94...03 | Eixo EV85 B
Diferencial	Pinhão, tras.		**H 913843/810/ QCL7C**	94...03 | Eixo EV80/80B
Direção	Bomba da servo direção, diant.	181826	**6304-2RS1**	94...03 |
Direção	Bomba da servo direção, interm.	181503	**51103**	94...03 |
Direção	Bomba da servo direção, pinhão	19258	**6006**	94...03 |
Direção	Bomba da servo direção, tras.	183582	**HK 1712**	94...03 |
Eixo dianteiro	Roda, ext.	184088	**39580/W/2/ 39520/2/Q**	94...03 |
Eixo dianteiro	Roda, int.	1584340, 8151816	**T2ED 070/ QCLNVB061**	94...03 |
Eixo traseiro	Roda, ext.	6889594	**663/653/Q**	94...03 |
Eixo traseiro	Roda, int.	•	**683/672/Q**	94...03 |
Embreagem	Desengate	•	**BB1B 246571**	94...03 |
Embreagem	Desengate	167 2946, 165 5825	**VKC 4635**	94...03 | Mot. TD122FH
Embreagem	Garfo	181774	**6005-2RSH**	94...03 |

Posição Grupo	Posição	Nº Montadora	Designação SKF	Observações
VOLVO – B12				
Motor	Alternador, diant.	183486	**6303-2RSH/C3GJN**	94...03 | 35/45A
Motor	Alternador, diant.	6601148	**N 306 ECP**	94...03 | 80/115A
Motor	Alternador, tras.	181786	**6205-2RSH/C3**	94...03 | 80/115A
Motor	Alternador, tras.	244328	**62201-2RS1/ C3HTVT193**	94...03 | 35/45A
Motor	Bomba d'água, diant.	11020	**6302**	94...03 |
Motor	Bomba d'água, tras.	11012	**6205/C3**	94...03 |
Motor	Bomba injetora, diant./tras.	11013	**6206**	94...03 |
Motor	Bomba injetora, diant./tras.	•	**I-90233 XB/VQ045**	94...03 | Mot. THD-101GB/GC/GD/KC
Motor	Motor de partida	240453	**6201-Z/C3**	94...03 |
Motor	Motor de partida	•	**HK 1816**	94...03 |
Motor	Polia tensora	11011	**6204/C3**	94...03 |
Motor	Retardador	11076	**32213 J2/Q**	94...03 |
Motor	Tensionador da correia de serviço	1660001	**VKM 4768**	94...03 |
Motor	Tensionador da correia de serviço	8149798	**VKMCV 53003**	94...03 | Mot. D12C/D | Ø=76 / L=34
Motor	Ventilador	18528	**30306 J2/Q**	94...03 |
Motor	Virabrequim, ponta	•	**6305-2LS/ C4/362249AB**	94...03 |
VOLVO – B58				
Câmbio	Eixo intermediário, diant.	•	**331305 A/Q**	79...98 | Cx. ZF S6-90+GV90
Câmbio	Eixo intermediário, tras.	1194652	**32309 J2/Q**	79...98 | Cx. ZF S6-90+GV90
Câmbio	Eixo primário	•	**NUP 314 ECNM/ C3VM014**	79...98 | Cx. ZF S6-90+GV90
Câmbio	Eixo secundário, tras.	•	**6314 N/C3**	79...98 | Cx. ZF S6-90+GV90 / S6-80+GV80
Cardan	Cruzeta	•	**VKUA 4541 A**	79...98 | 4x2 | Pos. 2;5 | Tipo 1
Cardan	Cruzeta	•	**VKUA 4550 A**	79...98 | 4x2 | Pos. 4 | Tipo 1
Cardan	Cruzeta	•	**VKUA 4554 A**	79...98 | 4x2 | Pos. T | Tipo 1
Cardan	Cruzeta	•	**VKUA 4581 A**	79...98 | 4x2 | Pos. 1 | Tipo 1
Cardan	Suporte	11076	**33209/Q**	79...98 |
Cardan	Suporte	181467	**6009-2Z/C3**	79...98 |
Cardan	Suporte	181774	**6209-2Z/C3**	79...98 |
Conversor de torque	Eixo primário, engrenagem planétaria	1528145	**6009**	79...98 | Allison MT 644/647
Conversor de torque	Eixo primário, engrenagem planétaria	267572	**6209**	79...98 | Allison MT 647
Conversor de torque	Volante do motor	1528007	**6211/C3**	79...98 | Allison MT 644, MT647, MT 654 CR
Diferencial	Lateral da coroa, dir./esq.	181299, 181125	**594/592 A/Q**	79...98 | Eixo EV80/80B/81/81B
Diferencial	Lateral da coroa, dir./esq.	181596, 181279	**687/672/Q**	79...98 | Eixo EV85 B
Diferencial	Pinhão, apoio	183698	**NUPG 309 VH/C3**	79...98 | Eixo EV85 B
Diferencial	Pinhão, diant.	184634	**H 913842/810/ QCL7C**	79...98 | Eixo EV85 B

Posição Grupo	Posição	Nº Montadora	Designação SKF	Observações
VOLVO – B58				
Diferencial	Pinhão, diant.	184634	**HM 911245/W/210/ QV001**	79...98 | Eixo EV80/80B/81/81B
Diferencial	Pinhão, tras.	184636	**9285/9220/CL7C**	79...98 | Eixo EV85 B
Diferencial	Pinhão, tras.		**H 913843/810/ QCL7C**	79...98 | Eixo EV80/80B/81/81B
Direção	Bomba da servo direção, diant.	181826	**6304-2RS1**	79...98 |
Direção	Bomba da servo direção, tras.	183582	**HK 1712**	79...98 |
Direção	Setor eixo	•	**HK 4520**	79...98 |
Direção	Setor eixo	•	**NK 60/35**	79...98 |
Direção	Terminal de direção, dir.	6889479	**VKY 6222**	79...98 | Rosca dir. | Compr. 120 mm, M30x1,5
Direção	Terminal de direção, esq.	6889478	**VKY 6223**	79...98 | Rosca esq. | Compr. 120 mm, M30x1,5
Eixo dianteiro	Pino da manga de eixo	6889595	**53178/53377/Q**	79...98 |
Eixo dianteiro	Roda, ext.	6889592	**537/532 X/Q**	79...98 | EH 20"/22" - Raiada/Disco
Eixo dianteiro	Roda, int.	6889591	**6386/K-6320/Q**	79...98 | EH 20"/22" - Raiada/Disco
Eixo traseiro	Redução, apoio	•	**AXK 120155**	79...98 | Ran 281, RTN 287/281
Eixo traseiro	Roda, ext.	181086	**32219 J2**	79...98 | Raiada
Eixo traseiro	Roda, ext.	181299, 181125	**594/592 A/Q**	79...98 |
Eixo traseiro	Roda, ext.	6889594	**663/653/Q**	79...98 | Disco 22"
Eixo traseiro	Roda, ext./int.	181086	**32219 J2**	79...98 | Ran 281
Eixo traseiro	Roda, int.		**580/572/Q**	79...98 |
Eixo traseiro	Roda, int.	181596, 181279	**683/672/Q**	79...98 | Disco 22"
Eixo traseiro	Roda, int.	1584340	**T2ED 070/QCLN-VB061**	79...98 | Raiada
Embreagem	Desengate	•	**BB1B 246571**	79...98 | De CH304121
Embreagem	Desengate	165 5287	**VKC 4706**	79...98 | Mot. THD 101/102 Ônibus urbano
Embreagem	Desengate, diant.	1528007	**6211/C3**	79...98 | Allinson
Embreagem	Garfo	•	**6005-2RSH/C3**	79...98 |
Motor	Alternador, diant.	183486	**6303-2RSH/C3GJN**	79...98 | Alt. 35/45 A
Motor	Alternador, tras.	183379	**6201-2RSH/C3GJN**	79...98 | Alt. 35A
Motor	Alternador, tras.	1660609	**6202-2RSH/C3GJN**	79...98 |
Motor	Alternador, tras.	244328	**62201-2RS1/ C3HTVT193**	79...98 | Alt. 45A
Motor	Bomba d'água, diant.	18559	**6005**	79...98 |
Motor	Bomba d'água, diant.	11012	**6205/C3**	79...98 | Mot. SPCL S-1062
Motor	Bomba d'água, tras.	11020	**6302**	79...98 | Mot. SPCL S-1062
Motor	Bomba d'água, tras.	1660609	**6202-2RSH/C3GJN**	79...98 |
Motor	Bomba injetora, diant.	181577	**3207 ATN9**	79...98 |
Motor	Bomba injetora, diant./tras.	•	**I-90233 XB/VQ045**	79...98 |
Motor	Bomba injetora, tras.	11013	**6206**	79...98 |
Motor	Compressor	11014	**6207/C3**	79...98 |
Motor	Motor de partida	240453	**6201-Z/C3**	79...98 |
Motor	Motor de partida	•	**HK 1816**	79...98 |
Motor	Retardador	11076	**32213 J2/Q**	79...98 |

Posição Grupo	Posição	Nº Montadora	Designação SKF	Observações
VOLVO – B58				
Motor	Ventilador	181105	**6007**	79...98 | CH301657
Motor	Ventilador, diant./tras.	18528	**30306 J2/Q**	79...98 | CH301658 SPCLS 1062
Motor	Ventilador, diant./tras.	11011	**6204/C3**	79...98 |
Motor	Ventilador, diant./tras.	18418	**6306-Z**	79...98 | CH301657
Motor	Virabrequim, ponta	•	**6305-2LS/ C4/362249AB**	79...98 |
VOLVO – B7				
Câmbio	Eixo intermediário, diant.	•	**331305 A/Q**	98...06 | Cx. ZF S6-90+GV90
Câmbio	Eixo intermediário, tras.	1194652	**32309 J2/Q**	98...06 | Cx. ZF S6-90+GV90
Câmbio	Eixo primário	•	**NUP 314 ECNM/ C3VM014**	98...06 | Cx. ZF S6-90+GV90
Câmbio	Eixo secundário, tras.	•	**6314 N/C3**	98...06 | Cx. ZF S6-90+GV90
Cardan	Cruzeta	•	**VKUA 4581 A**	98...06 | 4x2 | Pos. 13 | Tipo 1
Cardan	Suporte	183502	**6209-2Z**	98...06 |
Diferencial	Lateral da coroa, dir./esq.	181596, 181279	**687/672/Q**	98...06 | Eixo EV85 B
Diferencial	Pinhão, apoio	183698	**NUPG 309 VH/C3**	98...06 | Eixo EV85 B
Diferencial	Pinhão, diant.		**H 913842/810/ QCL7C**	98...06 | Eixo EV85 B
Diferencial	Pinhão, tras.		**9285/9220/CL7C**	98...06 | Eixo EV85 B
Direção	Bomba da servo direção, diant.	181826	**6304-2RS1**	98...06 |
Direção	Bomba da servo direção, interm.	181503	**51103**	98...06 |
Direção	Bomba da servo direção, pinhão	19258	**6006**	98...06 |
Direção	Bomba da servo direção, tras.	183582	**HK 1712**	98...06 |
Eixo dianteiro	Roda, ext.	184088	**39580/W/2/ 39520/2/Q**	98...06 |
Eixo dianteiro	Roda, int.	1584340, 8151816	**T2ED 070/ QCLNVB061**	98...06 |
Eixo traseiro	Roda, ext.	181299, 181125	**594/592 A/Q**	98...06 |
Eixo traseiro	Roda, int.	•	**580/572/Q**	98...06 |
Embreagem	Desengate	•	**BB1B 246571**	98...06 |
Embreagem	Garfo	181774	**6005-2RSH**	98...06 |
Motor	Alternador, diant.	183486	**6303-2RSH/C3GJN**	98...06 | 35/45A
Motor	Alternador, diant.	6601148	**N 306 ECP**	98...06 | 80/115A
Motor	Alternador, tras.	181786	**6205-2RSH/C3**	98...06 | 80/115A
Motor	Alternador, tras.	244328	**62201-2RS1/ C3HTVT193**	98...06 | 35/45A
Motor	Bomba d'água, diant.	11020	**6302**	98...06 |
Motor	Bomba d'água, tras.	11012	**6205/C3**	98...06 |
Motor	Bomba injetora, diant./tras.	11013	**6206**	98...06 |
Motor	Bomba injetora, diant./tras.	•	**I-90233 XB/VQ045**	98...06 | Mot. THD-101GB/GC/GD/KC

Posição Grupo	Posição	Nº Montadora	Designação SKF	Observações
VOLVO – B7				
Motor	Motor de partida	240453	**6201-Z/C3**	98...06 |
Motor	Motor de partida	•	**HK 1816**	98...06 |
Motor	Polia tensora	11011	**6204/C3**	98...06 |
Motor	Retardador	11076	**32213 J2/Q**	98...06 |
Motor	Ventilador	18528	**30306 J2/Q**	98...06 |
Motor	Virabrequim, ponta	•	**6305-2LS/ C4/362249AB**	98...06 |
VOLVO – B9				
Câmbio	Eixo intermediário, diant.	•	**331305 A/Q**	07...10 | Cx. ZF S6-90+GV90
Câmbio	Eixo intermediário, tras.	1194652	**32309 J2/Q**	07...10 | Cx. ZF S6-90+GV90
Câmbio	Eixo primário	•	**NUP 314 ECNM/ C3VM014**	07...10 | Cx. ZF S6-90+GV90
Câmbio	Eixo secundário, tras.	•	**6314 N/C3**	07...10 | Cx. ZF S6-90+GV90
Cardan	Suporte	183502	**6209-2Z**	07...10 | S6 90 GV 90
Diferencial	Lateral da coroa, dir./esq.	181299, 181125	**594/592 A/Q**	07...10 | Eixo EV80/80B/81/81B
Diferencial	Lateral da coroa, dir./esq.	181596, 181279	**687/672/Q**	07...10 | Eixo EV85 B
Diferencial	Lateral da coroa, dir./esq.	181596, 181279	**687/672/Q**	07...10 | Eixo EV85 B
Diferencial	Pinhão, apoio	183698	**NUPG 309 VH/C3**	07...10 | Eixo EV85 B
Diferencial	Pinhão, diant.	184634	**H 913842/810/ QCL7C**	07...10 | Eixo EV85 B
Diferencial	Pinhão, diant.	184634	**HM 911245/W/210/ QV001**	07...10 | Eixo EV80/80B/81/81B
Diferencial	Pinhão, tras.	184636	**9285/9220/CL7C**	07...10 | Eixo EV85 B
Diferencial	Pinhão, tras.		**H 913843/810/ QCL7C**	07...10 | Eixo EV80/80B/81/81B
Direção	Bomba da servo direção, diant.	181826	**6304-2RS1**	07...10 |
Direção	Bomba da servo direção, interm.	181503	**51103**	07...10 |
Direção	Bomba da servo direção, pinhão	19258	**6006**	07...10 |
Direção	Bomba da servo direção, tras.	183582	**HK 1712**	07...10 |
Embreagem	Desengate	•	**BB1B 246571**	07...10 |
Embreagem	Garfo	181774	**6005-2RSH**	07...10 |
Motor	Alternador, diant.	183486	**6303-2RSH/C3GJN**	07...10 | 35/45A
Motor	Alternador, diant.	6601148	**N 306 ECP**	07...10 | 80/115A
Motor	Alternador, tras.	181786	**6205-2RSH/C3**	07...10 | 80/115A
Motor	Alternador, tras.	244328	**62201-2RS1/ C3HTVT193**	07...10 | 35/45A
Motor	Bomba d'água, diant.	11020	**6302**	07...10 |
Motor	Bomba d'água, tras.	11012	**6205/C3**	07...10 |
Motor	Bomba injetora, diant./tras.	11013	**6206**	07...10 |

Posição Grupo	Posição	Nº Montadora	Designação SKF	Observações
VOLVO – B9				
Motor	Bomba injetora, diant./tras.	•	**I-90233 XB/VQ045**	07...10 | Mot. THD-101GB/GC/GD/KC
Motor	Motor de partida	240453	**6201-Z/C3**	07...10 |
Motor	Motor de partida	•	**HK 1816**	07...10 |
Motor	Polia tensora	11011	**6204/C3**	07...10 |
Motor	Retardador	11076	**32213 J2/Q**	07...10 |
Motor	Ventilador	18528	**30306 J2/Q**	07...10 |
Motor	Virabrequim, ponta	•	**6305-2LS/ C4/362249AB**	07...10 |
VOLVO – FH 12				
Câmbio	Eixo de saída, diant.	•	**61818/C3**	94...06 | Cx. SR 1700 | Até Nº46057
Câmbio	Eixo de saída, diant./tras.	•	**BB1-3076**	94...06 | Cx. SR 1700/1900
Câmbio	Eixo intermediário, diant./tras.	1652563	**33212/Q**	94...06 | Cx. SR 1700/1900
Câmbio	Eixo primário	•	**BT1B 329012/Q**	94...06 | Cx. SR 1700/1900
Câmbio	Eixo secundário, diant.		**RBT1B 328915/Q**	94...06 | Cx. SR 1700/1900
Câmbio	Eixo secundário, interm.	•	**RT2DD 065/Q**	94...06 | Cx. SR 1700/1900
Câmbio	Eixo secundário, tras.	•	**BT1B 329012/Q**	94...06 | Cx. SR 1700/1900
Cardan	Suporte	•	**6014**	94...06 | NK 551, NK 2060, NK 651
Diferencial	Eixo de entrada, diant.	11071	**30214 J2/Q**	94...06 | Eixo EV72/87
Diferencial	Eixo de entrada, tras.	181396	**32015 X/Q**	94...06 | Eixo EV72/87
Diferencial	Lateral da coroa, dir.	184459	**30217 J2/Q**	94...06 | Eixo EV71
Diferencial	Lateral da coroa, dir./esq.	181299, 181125	**594/592 A/Q**	94...06 | Eixo EV80/80B/81/81B
Diferencial	Lateral da coroa, dir./esq.	181299, 181125	**594/592 A/Q**	94...06 | Eixo EV87
Diferencial	Lateral da coroa, dir./esq.	•	**687/672/Q**	94...06 | Eixo EV90/91
Diferencial	Lateral da coroa, esq.	184623	**32017 X/Q**	94...06 | Eixo EV72
Diferencial	Pinhão, apoio	1523243	**NJG 2309 VH/ C3VB027**	94...06 | Eixo EV90/91
Diferencial	Pinhão, diant.	148633	**HM 911245/W/210/ QV001**	94...06 | Eixo EV72/87
Diferencial	Pinhão, diant.	184634	**HM 911245/W/210/ QV001**	94...06 | Eixo EV80/80B/81/81B
Diferencial	Pinhão, diant.	184671	**T7FC 070/QCL7C**	94...06 | Eixo EV 90/91
Diferencial	Pinhão, tras.	181396	**31315 J2**	94...06 | Eixo EV72/87
Diferencial	Pinhão, tras.	•	**BT1B 243150/ QCL7C**	94...06 | Eixo EV 90/91
Diferencial	Pinhão, tras.		**H 913843/810/ QCL7C**	94...06 | Eixo EV80/80B/81/81B
Direção	Bomba da servo direção, tras.	181826	**6304-2RS1**	94...06 |
Eixo dianteiro	Roda, ext.	184088	**39580/W/2/ 39520/2/Q**	94...06 |
Eixo dianteiro	Roda, int.	•	**T2ED 070/QCLN-VB061**	94...06 |

Posição Grupo	Posição	Nº Montadora	Designação SKF	Observações
VOLVO – FH 12				
Eixo traseiro	Fixação eixo traseiro, diant.	•	**6014**	94...06 | 6x2 | 3º Eixo tras. Susp. Pneumática
Eixo traseiro	Roda, ext.	6889594	**663/653/Q**	94...06 | Eixo SH 335
Eixo traseiro	Roda, ext.		**BT1B 639417/Q**	94...06 | Eixo CTN 372 / RAN 471
Eixo traseiro	Roda, int.	181596	**683/672/Q**	94...06 | Eixo SH 335
Eixo traseiro	Roda, int.		**BT1-0826 (Opcional HM 218248/W/ 2A/210/2A/Q)**	94...06 | Eixo CTN 372 / RAN 471
Embreagem	Desengate	167.2944, 165.5843, 166.9832	**VKC 4632**	94...06 | Disco duplo
Embreagem	Desengate	167 2946, 165 5825	**VKC 4635**	94...06 | Mot.DSC 12 / D12A
Embreagem	Desengate	3192221	**VKC 4754**	...02 | Cx. ZF
Embreagem	Garfo, acionador	•	**6006/32-2RS1/ VB005**	94...06 | Clack CL38D-0, CL43 S-0
Motor	Acionamento, diant.	11013	**6206**	94...06 |
Motor	Acionamento, tras.	•	**BA2B 243739 CA**	94...06 |
Motor	Alternador, tras.	244328	**62201-2RS1/ C3HTVT193**	94...06 | Alt. 28 V / 80 A
Motor	Bomba d'água, rol.	•	**BA2B 243739 CA**	94...06 |
Motor	Motor de partida	•	**HK 1816**	94...06 |
Motor	Tensionador da correia de serviço	3979980	**VKMCV 53002**	94...06 | Mot. D12C/D | Ø=74 / L=38,3
Motor	Tensionador da correia de serviço	8149798	**VKMCV 53003**	94...06 | Mot. D12C/D | Ø=76 / L=34
Motor	Ventilador	181826	**6304-2RS1**	94...06 |
VOLVO – FM 12				
Câmbio	Eixo de saída, diant.	•	**61818/C3**	00...06 | Cx. SR 1700 | Até Nº46057
Câmbio	Eixo de saída, diant./tras.	•	**BB1-3076**	00...06 | Cx. SR 1700/1900
Câmbio	Eixo intermediário, diant./tras.	1652563	**33212/Q**	00...06 | Cx. SR 1700/1900
Câmbio	Eixo primário	•	**BT1B 329012/Q**	00...06 | Cx. SR 1700/1900
Câmbio	Eixo secundário, diant.		**RBT1B 328915/Q**	00...06 | Cx. SR 1700/1900
Câmbio	Eixo secundário, interm.	•	**RT2DD 065/Q**	00...06 | Cx. SR 1700/1900
Câmbio	Eixo secundário, tras.	•	**BT1B 329012/Q**	00...06 | Cx. SR 1700/1900
Cardan	Suporte	•	**6014**	00...06 | NK 551, NK 2060, NK 651
Diferencial	Eixo de entrada, diant.	11071	**30214 J2/Q**	00...06 | Eixo EV72/87
Diferencial	Eixo de entrada, tras.	181396	**32015 X/Q**	00...06 | Eixo EV72/87
Diferencial	Lateral da coroa, dir.	184459	**30217 J2/Q**	00...06 | Eixo EV71
Diferencial	Lateral da coroa, dir./esq.	181299, 181125	**594/592 A/Q**	00...06 | Eixo EV80/80B/81/81B
Diferencial	Lateral da coroa, dir./esq.	181299, 181125	**594/592 A/Q**	00...06 | Eixo EV87
Diferencial	Lateral da coroa, dir./esq.	•	**687/672/Q**	00...06 | Eixo EV90/91
Diferencial	Lateral da coroa, esq.	184623	**32017 X/Q**	00...06 | Eixo EV72

Posição Grupo	Posição	Nº Montadora	Designação SKF	Observações
VOLVO – FM 12				
Diferencial	Pinhão, apoio	1523243	**NJG 2309 VH/ C3VB027**	00...06 | Eixo EV90/91
Diferencial	Pinhão, diant.	148633	**HM 911245/W/210/ QV001**	00...06 | Eixo EV72/87
Diferencial	Pinhão, diant.	184634	**HM 911245/W/210/ QV001**	00...06 | Eixo EV80/80B/81/81B
Diferencial	Pinhão, diant.	184671	**T7FC 070/QCL7C**	00...06 | Eixo EV 90/91
Diferencial	Pinhão, tras.	181396	**31315 J2**	00...06 | Eixo EV72/87
Diferencial	Pinhão, tras.	•	**BT1B 243150/ QCL7C**	00...06 | Eixo EV 90/91
Diferencial	Pinhão, tras.		**H 913843/810/ QCL7C**	00...06 | Eixo EV80/80B/81/81B
Direção	Bomba da servo direção, tras.	181826	**6304-2RS1**	00...06 |
Eixo traseiro	Fixação eixo traseiro, diant.	•	**6014**	00...06 | 6x2 | 3º Eixo tras. Susp. Pneumática
Eixo traseiro	Roda, ext.	6889594	**663/653/Q**	00...06 | Eixo SH 335
Eixo traseiro	Roda, int.	181596	**683/672/Q**	00...06 | Eixo SH 335
Embreagem	Desengate	3192221	**VKC 4754**	03... | Cx. VT 2214B / 2514B / ZF
Embreagem	Garfo, acionador	•	**6006/32-2RS1/ VB005**	00...06 | Clack CL38D-0, CL43 S-0
Motor	Acionamento, diant.	11013	**6206**	00...06 |
Motor	Acionamento, tras.	•	**BA2B 243739 CA**	00...06 |
Motor	Alternador, tras.	244328	**62201-2RS1/ C3HTVT193**	00...06 | Alt. 28 V / 80 A
Motor	Bomba d'água, rol.	•	**BA2B 243739 CA**	00...06 |
Motor	Motor de partida	•	**HK 1816**	00...06 |
Motor	Tensionador da correia de serviço	3979980	**VKMCV 53002**	00...06 | Mot. D12C/D | Ø=74 / L=38,3
Motor	Tensionador da correia de serviço	8149798	**VKMCV 53003**	00...06 | Mot. D12C/D | Ø=76 / L=34
Motor	Ventilador	181826	**6304-2RS1**	00...06 |
VOLVO – N 10				
Câmbio	Eixo de saída, tras.	•	**6218**	80...91 | Cx. ZF 16-130
Câmbio	Eixo intermediário, diant.	•	**331305 A/Q**	80...91 | Cx. ZF 16-130
Câmbio	Eixo intermediário, tras.	11062	**32310 J2/Q**	80...91 | Cx. ZF 16-130
Câmbio	Eixo primário		**BC1B 322161**	80...91 | Cx. ZF 16-130
Câmbio	Planet carrier, centre	•	**61916**	80...91 | Cx. ZF 16-130
Cardan	Cruzeta	•	**VKUA 4581 A**	80...91 | 4x2 | Pos. 2;5 | Tipo 1
Cardan	Cruzeta	•	**VKUA 4590 A**	80...91 | 6x4 | Pos. 6 | Tipo 1
Cardan	Cruzeta	•	**VKUA 4593 A**	80...91 | 4x2/6x4 | Pos. 1;2;5 | Tipo 4
Diferencial	Eixo de entrada, diant.	11071	**30214 J2/Q**	80...91 | Eixo EV72/87
Diferencial	Eixo de entrada, tras.	181396	**32015 X/Q**	80...91 | Eixo EV72/87
Diferencial	Lateral da coroa, dir.	184459	**30217 J2/Q**	80...91 | Eixo EV71
Diferencial	Lateral da coroa, dir./esq.	181299, 181125	**594/592 A/Q**	80...91 | Eixo EV80/80B/81/81B

Posição Grupo	Posição	Nº Montadora	Designação SKF	Observações
VOLVO – N 10				
Diferencial	Lateral da coroa, dir./esq.	181299, 181125	**594/592 A/Q**	80...91 | Eixo EV87
Diferencial	Lateral da coroa, dir./esq.	181596, 181279	**687/672/Q**	80...91 | Eixo EV85 B
Diferencial	Lateral da coroa, dir./esq.	•	**687/672/Q**	80...91 | Eixo EV90/91
Diferencial	Lateral da coroa, esq.	184623	**32017 X/Q**	80...91 | Eixo EV72
Diferencial	Pinhão, apoio	1523243	**NJG 2309 VH/ C3VB027**	80...91 | Eixo EV90/91
Diferencial	Pinhão, apoio	183698	**NUPG 309 VH/C3**	80...91 | Eixo EV85 B
Diferencial	Pinhão, diant.	184634	**H 913842/810/ QCL7C**	80...91 | Eixo EV85 B
Diferencial	Pinhão, diant.	148633	**HM 911245/W/210/ QV001**	80...91 | Eixo EV72/87
Diferencial	Pinhão, diant.	184634	**HM 911245/W/210/ QV001**	80...91 | Eixo EV80/80B/81/81B
Diferencial	Pinhão, diant.	184671	**T7FC 070/QCL7C**	80...91 | Eixo EV 90/91
Diferencial	Pinhão, tras.	181396	**31315 J2**	80...91 | Eixo EV72/87
Diferencial	Pinhão, tras.	184636	**9285/9220/CL7C**	80...91 | Eixo EV85 B
Diferencial	Pinhão, tras.	•	**BT1B 243150/ QCL7C**	80...91 | Eixo EV 90/91
Diferencial	Pinhão, tras.		**H 913843/810/ QCL7C**	80...91 | Eixo EV80/80B/81/81B
Direção	Bomba da servo direção, diant.	181826	**6304-2RS1**	80...91 |
Direção	Bomba da servo direção, tras.	183582	**HK 1712**	80...91 |
Direção	Terminal de direção, dir.	6889479	**VKY 6222**	80...91 | Rosca dir. | Compr. 120 mm, M30x1,5
Direção	Terminal de direção, esq.	6889478	**VKY 6223**	80...91 | Rosca esq. | Compr. 120 mm, M30x1,5
Eixo dianteiro	Pino da manga de eixo	6889595	**53178/53377/Q**	80...91 | Cap. Carga 6,5 Ton.
Eixo dianteiro	Roda	184679	**33208/Q**	80...91 | Roda Raiada - EH 22" SH335, 5,5Ton
Eixo dianteiro	Roda, ext.	184088	**39580/W/2/ 39520/2/Q**	80...91 | Roda Raiada/Disco - EH 22" SH335, 6,5/7,5Ton
Eixo dianteiro	Roda, ext.	6889591	**537/532 X/Q**	80...91 | Roda Raiada, EH 20"/22", 6,5Ton
Eixo dianteiro	Roda, int.	6889592	**6386/K-6320/Q**	80...91 | Roda Raiada, EH 20"/22", 6,5Ton
Eixo dianteiro	Roda, int.	1584340	**T2ED 070/ QCLNVB061**	80...91 | Roda Raiada/Disco - EH 22" SH335, 6,5/7,5Ton
Eixo traseiro	Assento de mola	184623	**32017 X/Q**	80...91 | 6x2
Eixo traseiro	Redução, apoio	•	**AXK 120155**	80...91 | RAN 281 4x2, RTN 287/281 6x4
Eixo traseiro	Roda, ext.		**663/653/Q**	80...91 |
Eixo traseiro	Roda, ext.	•	**BT1-0826 (Opcional HM 218248/W/ 2A/210/2A/Q)**	80...91 | RAN 71, RTN 71, RTN 72
Eixo traseiro	Roda, ext./int.	181086	**32219 J2**	80...91 | RAN 281 4x2, RTN 287/281 6x4
Eixo traseiro	Roda, int.		**683.372**	80...91 |
Eixo traseiro	Roda, int.	•	**BT1B 639417/Q**	80...91 | RAN 71, RTN 71, RTN 72
Embreagem	Desengate	•	**BB1B 243880 D**	80...91 |
Embreagem	Desengate	152 7693	**VKC 4705**	80...91 |

Posição Grupo	Posição	Nº Montadora	Designação SKF	Observações
VOLVO – N 10				
Embreagem	Desengate	152 7695	**VKC 4708**	80...91 |
Embreagem	Garfo, acionador	183502	**6005-2RSH**	80...91 |
Motor	Alternador, diant.	183486, 6885190	**6303-2RSH/C3GJN**	80...91 | Alt. 35/45 A
Motor	Alternador, tras.	183379	**6201-2RSH/C3GJN**	80...91 | Alt. 35A
Motor	Alternador, tras.	244328	**62201-2RS1/ C3HTVT193**	80...91 | Alt. 45A
Motor	Bomba d'água, diant.	1660609	**6202-2RSH/C3GJN**	80...91 |
Motor	Bomba d'água, diant.	1842870	**NU 206 ECP**	80...91 |
Motor	Bomba d'água, interm.	181538	**6206-RS1**	80...91 |
Motor	Bomba d'água, tras.	181286	**3206 ATN9**	80...91 |
Motor	Bomba injetora, diant./tras.	•	**I-90233 XB/VQ045**	80...91 |
Motor	Bomba injetora, tras.	11013	**6206**	80...91 |
Motor	Motor de partida	240453	**6201-Z/C3**	80...91 |
Motor	Motor de partida	•	**HK 1816**	80...91 |
Motor	Polia tensora	1544092	**6206-2RS1**	80...91 |
Motor	Transmissão	11013	**6206**	80...91 |
Motor	Ventilador	•	**BA2B 246033**	80...91 |
Motor	Virabrequim, ponta	•	**6305-2LS/ C4/362249AB**	80...91 |
Suspensão	Prato da mola	6782631	**31308 J2/QCL7C**	80...91 | 6x2
Tomada de força	Eixo	•	**K 16X22X16**	80...91 | VXL - ZF
Tomada de força	Eixo intermediário	183234	**6009/C3**	80...91 | VXL - ZF
Tomada de força	Eixo intermediário	184646	**6208 N**	80...91 | VXL - ZF
Tomada de força	Eixo intermediário, diant./tras.	184649	**33110/Q**	80...91 |
VOLVO – N 12				
Câmbio	Eixo de saída, tras.	•	**6218**	80...91 | Cx. ZF 16-130
Câmbio	Eixo intermediário, diant.	•	**331305 A/Q**	80...91 | Cx. ZF 16-130
Câmbio	Eixo intermediário, tras.	11062	**32310 J2/Q**	80...91 | Cx. ZF 16-130
Câmbio	Eixo primário		**BC1B 322161**	80...91 | Cx. ZF 16-130
Câmbio	Planet carrier, centre	•	**61916**	80...91 | Cx. ZF 16-130
Cardan	Cruzeta	•	**VKUA 4581 A**	80...91 | 4x2 | Pos. 2;5 | Tipo 1
Cardan	Cruzeta	•	**VKUA 4590 A**	80...91 | 6x4 | Pos. 6 | Tipo 1
Cardan	Cruzeta	•	**VKUA 4593 A**	80...91 | 4x2/6x4 | Pos. 1;2;5 | Tipo 4
Diferencial	Eixo de entrada, diant.	11071	**30214 J2/Q**	80...91 | Eixo EV72/87
Diferencial	Eixo de entrada, tras.	181396	**32015 X/Q**	80...91 | Eixo EV72/87
Diferencial	Lateral da coroa, dir.	184459	**30217 J2/Q**	80...91 | Eixo EV71
Diferencial	Lateral da coroa, dir./esq.	181299, 181125	**594/592 A/Q**	80...91 | Eixo EV80/80B/81/81B
Diferencial	Lateral da coroa, dir./esq.	181299, 181125	**594/592 A/Q**	80...91 | Eixo EV87
Diferencial	Lateral da coroa, dir./esq.	181596, 181279	**687/672/Q**	80...91 | Eixo EV85 B
Diferencial	Lateral da coroa, dir./esq.	•	**687/672/Q**	80...91 | Eixo EV90/91
Diferencial	Lateral da coroa, esq.	184623	**32017 X/Q**	80...91 | Eixo EV72

Posição Grupo	Posição	Nº Montadora	Designação SKF	Observações
VOLVO – N 12				
Diferencial	Pinhão, apoio	1523243	**NJG 2309 VH/ C3VB027**	80...91 | Eixo EV90/91
Diferencial	Pinhão, apoio	183698	**NUPG 309 VH/C3**	80...91 | Eixo EV85 B
Diferencial	Pinhão, diant.	184634	**H 913842/810/ QCL7C**	80...91 | Eixo EV85 B
Diferencial	Pinhão, diant.	148633	**HM 911245/W/210/ QV001**	80...91 | Eixo EV72/87
Diferencial	Pinhão, diant.	184634	**HM 911245/W/210/ QV001**	80...91 | Eixo EV80/80B/81/81B
Diferencial	Pinhão, diant.	184671	**T7FC 070/QCL7C**	80...91 | Eixo EV 90/91
Diferencial	Pinhão, tras.	181396	**31315 J2**	80...91 | Eixo EV72/87
Diferencial	Pinhão, tras.	184636	**9285/9220/CL7C**	80...91 | Eixo EV85 B
Diferencial	Pinhão, tras.	•	**BT1B 243150/ QCL7C**	80...91 | Eixo EV 90/91
Diferencial	Pinhão, tras.		**H 913843/810/ QCL7C**	80...91 | Eixo EV80/80B/81/81B
Direção	Bomba da servo direção, diant.	181826	**6304-2RS1**	80...91 |
Direção	Bomba da servo direção, tras.	183582	**HK 1712**	80...91 |
Direção	Terminal de direção, dir.	6889479	**VKY 6222**	80...91 | Rosca dir. | Compr. 120 mm, M30x1,5
Direção	Terminal de direção, esq.	6889478	**VKY 6223**	80...91 | Rosca esq. | Compr. 120 mm, M30x1,5
Eixo dianteiro	Pino da manga de eixo	6889595	**53178/53377/Q**	80...91 | Cap. Carga 6,5 Ton.
Eixo dianteiro	Roda, ext.	184088	**39580/W/2/ 39520/2/Q**	80...91 | Eixo SH335 6.,5/7,5/8,0Ton |
Eixo dianteiro	Roda, ext.	6889591	**537/532 X/Q**	80...91 | EH 22", SH 335 | Até CH15169
Eixo dianteiro	Roda, ext./int.	184679	**33208/Q**	80...91 | Cap. Carga 5,5 Ton
Eixo dianteiro	Roda, int.	6889592	**6386/K-6320/Q**	80...91 | EH 22", SH 335 | Até CH15169
Eixo dianteiro	Roda, int.	1584340	**T2ED 070/QCLN-VB061**	80...91 | Eixo SH335 6.,5/7,5/8,0Ton
Eixo traseiro	Redução, apoio	•	**AXK 120155**	80...91 | RAN 281 4x2, RTN 287/281 6x4
Eixo traseiro	Roda, ext.		**580/572/Q**	80...91 | Rodas de disco
Eixo traseiro	Roda, ext.		**663/653/Q**	80...91 | Roda 20" | s/ cubo de redução
Eixo traseiro	Roda, ext.	•	**BT1-0826 (Opcional HM 218248/W/ 2A/210/2A/Q)**	80...91 | RTN 371/372 6x4
Eixo traseiro	Roda, int.	181299, 181125	**594/592 A/Q**	80...91 | Rodas de disco
Eixo traseiro	Roda, int.	•	**BT1B 639417/Q**	80...91 | RTN 371/372 6x2
Eixo traseiro	Roda. ext./int.	181086	**32219 J2**	80...91 | RAN 81, RTN 80, RTN 82, RTN 87
Embreagem	Desengate	•	**BB1B 243880 D**	80...91 | Dupla ZF 16S 130
Embreagem	Desengate	167.2944, 165.5843	**VKC 4632**	80...91 | Disco duplo
Embreagem	Desengate	155 5316	**VKC 4705**	80...91 |
Embreagem	Garfo, acionador	183502	**6005-2RSH**	80...91 | Dupla ZF 16S 130
Motor	Alternador, diant.	183486, 6885190	**6303-2RSH/C3GJN**	80...91 | Alt. 35/45 A
Motor	Alternador, tras.	183379	**6201-2RSH/C3GJN**	80...91 | Alt. 35A
Motor	Alternador, tras.	244328	**62201-2RS1/ C3HTVT193**	80...91 | Alt. 45A

Posição Grupo	Posição	Nº Montadora	Designação SKF	Observações
VOLVO – N 12				
Motor	Bomba d'água, diant.	1660609	**6202-2RSH/C3GJN**	80...91 |
Motor	Bomba d'água, diant.	1842870	**NU 206 ECP**	80...91 |
Motor	Bomba d'água, interm.	181538	**6206-RS1**	80...91 |
Motor	Bomba d'água, tras.	181286	**3206 ATN9**	80...91 |
Motor	Bomba injetora, diant./tras.	•	**I-90233 XB/VQ045**	80...91 |
Motor	Bomba injetora, tras.	11013	**6206**	80...91 |
Motor	Motor de partida	240453	**6201-Z/C3**	80...91 |
Motor	Motor de partida	•	**HK 1816**	80...91 |
Motor	Polia tensora	1544092	**6206-2RS1**	80...91 |
Motor	Transmissão	11013	**6206**	80...91 |
Motor	Ventilador	•	**BA2B 246033**	80...91 |
Motor	Virabrequim, ponta	•	**6305-2LS/ C4/362249AB**	80...91 |
Suspensão	Prato da mola	6782631	**31308 J2/QCL7C**	80...91 | 4x2
Tomada de força	Eixo	•	**K 16X22X16**	80...91 | VXL - ZF
Tomada de força	Eixo intermediário	183234	**6009/C3**	80...91 | VXL - ZF
Tomada de força	Eixo intermediário	184646	**6208 N**	80...91 | VXL - ZF
Tomada de força	Eixo intermediário, diant./tras.	184649	**33110/Q**	80...91 |
VOLVO – NH 12				
Câmbio	Eixo de saída, diant.	•	**61818/C3**	99...06 | Cx. SR 1700 | Até Nº46057
Câmbio	Eixo de saída, diant./tras.	•	**BB1-3076**	99...06 | Cx. SR 1700/1900
Câmbio	Eixo intermediário, diant./tras.	1652563	**33212/Q**	99...06 | Cx. SR 1700/1900
Câmbio	Eixo primário	•	**BT1B 329012/Q**	99...06 | Cx. SR 1700/1900
Câmbio	Eixo secundário, diant.		**RBT1B 328915/Q**	99...06 | Cx. SR 1700/1900
Câmbio	Eixo secundário, interm.	•	**RT2DD 065/Q**	99...06 | Cx. SR 1700/1900
Câmbio	Eixo secundário, tras.	•	**BT1B 329012/Q**	99...06 | Cx. SR 1700/1900
Cardan	Suporte	•	**6014**	99...06 | NK 551, NK 2060, NK 651
Diferencial	Eixo de entrada, diant.	11071	**30214 J2/Q**	99...06 | Eixo EV72/87
Diferencial	Eixo de entrada, tras.	181396	**32015 X/Q**	99...06 | Eixo EV72/87
Diferencial	Lateral da coroa, dir.	184459	**30217 J2/Q**	99...06 | Eixo EV71
Diferencial	Lateral da coroa, dir./esq.	181299, 181125	**594/592 A/Q**	99...06 | Eixo EV80/80B/81/81B
Diferencial	Lateral da coroa, dir./esq.	181299, 181125	**594/592 A/Q**	99...06 | Eixo EV87
Diferencial	Lateral da coroa, dir./esq.	•	**687/672/Q**	99...06 | Eixo EV90/91
Diferencial	Lateral da coroa, esq.	184623	**32017 X/Q**	99...06 | Eixo EV72
Diferencial	Pinhão, apoio	1523243	**NJG 2309 VH/ C3VB027**	99...06 | Eixo EV90/91
Diferencial	Pinhão, diant.	148633	**HM 911245/W/210/ QV001**	99...06 | Eixo EV72/87
Diferencial	Pinhão, diant.	184634	**HM 911245/W/210/ QV001**	99...06 | Eixo EV80/80B/81/81B

Posição Grupo	Posição	Nº Montadora	Designação SKF	Observações
VOLVO – NH 12				
Diferencial	Pinhão, diant.	184671	**T7FC 070/QCL7C**	99...06 | Eixo EV 90/91
Diferencial	Pinhão, tras.	181396	**31315 J2**	99...06 | Eixo EV72/87
Diferencial	Pinhão, tras.	•	**BT1B 243150/ QCL7C**	99...06 | Eixo EV 90/91
Diferencial	Pinhão, tras.		**H 913843/810/ QCL7C**	99...06 | Eixo EV80/80B/81/81B
Direção	Bomba da servo direção, tras.	181826	**6304-2RS1**	99...06 |
Eixo dianteiro	Manga de eixo	3173772	**BT1-0097 C**	99...06 |
Eixo dianteiro	Roda, ext.	184088	**39580/W/2/ 39520/2/Q**	99...06 | Roda 20/24"
Eixo dianteiro	Roda, int.	1584340	**T2ED 070/ QCLNVB061**	99...06 | Roda 20/24"
Eixo traseiro	Fixação eixo traseiro, diant.	•	**6014**	99...06 | 6x2 | 3º Eixo tras. Susp. Peneumática
Eixo traseiro	Roda, ext.		**BT1-0826 (Opcional HM 218248/W/ 2A/210/2A/Q)**	99...06 | Eixo CTN 372, RAN 471
Eixo traseiro	Roda, int.		**BT1B 639417/Q**	99...06 | Eixo CTN 372, RAN 471
Embreagem	Desengate	3192221	**VKC 4754**	03.. | Cx. VT 2214B / 2514B / ZF
Embreagem	Garfo, acionador	•	**6006/32-2RS1/ VB005**	99...06 | Clack CL38D-O, CL43 S-O
Motor	Acionamento, diant.	11013	**6206**	99...06 |
Motor	Acionamento, tras.	•	**BA2B 243739 CA**	99...06 |
Motor	Alternador, tras.	244328	**62201-2RS1/ C3HTVT193**	99...06 | Alt. 28 V / 80 A
Motor	Bomba d'água, rol.	•	**BA2B 243739 CA**	99...06 |
Motor	Motor de partida	•	**HK 1816**	99...06 |
Motor	Tensionador da correia de serviço	3979980	**VKMCV 53002**	99...06 | Mot. D12C/D | Ø=74 / L=38,3
Motor	Tensionador da correia de serviço	8149798	**VKMCV 53003**	99...06 | Mot. D12C/D | Ø=76 / L=34
Motor	Ventilador	181826	**6304-2RS1**	99...06 |
VOLVO – NL 10				
Câmbio	Eixo de saída, tras.	•	**6218**	91...99 | Cx. ZF 16-130
Câmbio	Eixo intermediário, diant.	•	**331305 A/Q**	91...99 | Cx. ZF 16-130
Câmbio	Eixo intermediário, tras.	11062	**32310 J2/Q**	91...99 | Cx. ZF 16-130
Câmbio	Eixo primário		**BC1B 322161**	91...99 | Cx. ZF 16-130
Câmbio	Planet carrier, centre	•	**61916**	91...99 | Cx. ZF 16-130
Cardan	Cruzeta	•	**VKUA 4581 A**	91...99 | 4x2 | Pos. 2;5 | Tipo 1
Cardan	Cruzeta	•	**VKUA 4590 A**	91...99 | 6x4 | Pos. 6 | Tipo 1
Cardan	Cruzeta	•	**VKUA 4593 A**	91...99 | 4x2/6x4 | Pos. 1;2;5 | Tipo 4
Diferencial	Eixo de entrada, diant.	11071	**30214 J2/Q**	91...99 | Eixo EV72/87
Diferencial	Eixo de entrada, tras.	181396	**32015 X/Q**	91...99 | Eixo EV72/87
Diferencial	Lateral da coroa, dir.	184459	**30217 J2/Q**	91...99 | Eixo EV71
Diferencial	Lateral da coroa, dir./esq.	181299, 181125	**594/592 A/Q**	91...99 | Eixo EV80/80B/81/81B

Posição Grupo	Posição	Nº Montadora	Designação SKF	Observações
VOLVO – NL 10				
Diferencial	Lateral da coroa, dir./esq.	181299, 181125	**594/592 A/Q**	91...99 | Eixo EV87
Diferencial	Lateral da coroa, dir./esq.	181596, 181279	**687/672/Q**	91...99 | Eixo EV85 B
Diferencial	Lateral da coroa, dir./esq.	•	**687/672/Q**	91...99 | Eixo EV90/91
Diferencial	Lateral da coroa, esq.	184623	**32017 X/Q**	91...99 | Eixo EV72
Diferencial	Ligação	11028	**6310**	91...99 |
Diferencial	Pinhão, apoio	1523243	**NJG 2309 VH/ C3VB027**	91...99 | Eixo EV90/91
Diferencial	Pinhão, apoio	183698	**NUPG 309 VH/C3**	91...99 | Eixo EV85 B
Diferencial	Pinhão, diant.	184634	**H 913842/810/ QCL7C**	91...99 | Eixo EV85 B
Diferencial	Pinhão, diant.	148633	**HM 911245/W/210/ QV001**	91...99 | Eixo EV72/87
Diferencial	Pinhão, diant.	184634	**HM 911245/W/210/ QV001**	91...99 | Eixo EV80/80B/81/81B
Diferencial	Pinhão, diant.	184671	**T7FC 070/QCL7C**	91...99 | Eixo EV 90/91
Diferencial	Pinhão, tras.	181396	**31315 J2**	91...99 | Eixo EV72/87
Diferencial	Pinhão, tras.	184636	**9285/9220/CL7C**	91...99 | Eixo EV85 B
Diferencial	Pinhão, tras.	•	**BT1B 243150/ QCL7C**	91...99 | Eixo EV 90/91
Diferencial	Pinhão, tras.		**H 913843/810/ QCL7C**	91...99 | Eixo EV80/80B/81/81B
Direção	Bomba da servo direção, diant.	181826	**6304-2RS1**	91...99 |
Direção	Bomba da servo direção, tras.	183582	**HK 1712**	91...99 |
Direção	Terminal de direção, dir.	6889479	**VKY 6222**	91...99 | Rosca dir. | Compr. 120 mm, M30x1,5
Direção	Terminal de direção, esq.	6889478	**VKY 6223**	91...99 | Rosca esq. | Compr. 120 mm, M30x1,5
Eixo dianteiro	Pino da manga de eixo	6889595	**53178/53377/Q**	91...99 | Cap. Carga 6,5 Ton.
Eixo dianteiro	Roda, ext.	•	**32312 J2/Q**	91...99 | 9,0 Ton | construção veículo com o eixo diant. direto
Eixo dianteiro	Roda, ext.	184088	**39580/W/2/ 39520/2/Q**	91...99 | 6,5 / 6,7 / 7,5 / 8,0Ton
Eixo dianteiro	Roda, int.	•	**33217/Q**	91...99 | 9,0 Ton | construção veículo com o eixo diant. direto
Eixo dianteiro	Roda, int.	1584340	**T2ED 070/ QCLNVB061**	91...99 | 6,5 / 6,7 / 7,5 / 8,0Ton
Eixo traseiro	Assento de mola	184623	**32017 X/Q**	91...99 | 6x2
Eixo traseiro	Redução, apoio	•	**AXK 120155**	91...99 | RAN 281 4x2, RTN 287/281 6x4
Eixo traseiro	Roda, ext.		**663/653/Q**	91...99 |
Embreagem	Desengate	•	**BB1B 243880 D**	91...99 |
Embreagem	Desengate	167.2944, 165.5843	**VKC 4632**	91...99 | Disco duplo
Embreagem	Garfo, acionador	183502	**6005-2RSH**	91...99 |
Motor	Alternador, diant.	183486, 6885190	**6303-2RSH/C3GJN**	91...99 | Alt. 35/45 A
Motor	Alternador, tras.	183379	**6201-2RSH/C3GJN**	91...99 | Alt. 35A
Motor	Alternador, tras.	244328	**62201-2RS1/ C3HTVT193**	91...99 | Alt. 45A
Motor	Bomba d'água, diant.	1660609	**6202-2RSH/C3GJN**	91...99 |

Posição Grupo	Posição	Nº Montadora	Designação SKF	Observações
VOLVO – NL 10				
Motor	Bomba d'água, diant.	1842870	**NU 206 ECP**	91...99 |
Motor	Bomba d'água, interm.	181538	**6206-RS1**	91...99 |
Motor	Bomba d'água, tras.	181286	**3206 ATN9**	91...99 |
Motor	Bomba injetora, diant./tras.	•	**I-90233 XB/VQ045**	91...99 |
Motor	Bomba injetora, tras.	11013	**6206**	91...99 |
Motor	Motor de partida	240453	**6201-Z/C3**	91...99 |
Motor	Motor de partida	•	**HK 1816**	91...99 |
Motor	Polia tensora	1544092	**6206-2RS1**	91...99 |
Motor	Transmissão	11013	**6206**	91...99 |
Motor	Ventilador	•	**BA2B 246033**	91...99 |
Motor	Virabrequim, ponta	•	**6305-2LS/ C4/362249AB**	91...99 |
Suspensão	Prato da mola	6782631	**31308 J2/QCL7C**	91...99 | 6x2
Tomada de força	Eixo	•	**K 16X22X16**	91...99 | VXL - ZF
Tomada de força	Eixo intermediário	183234	**6009/C3**	91...99 | VXL - ZF
Tomada de força	Eixo intermediário	184646	**6208 N**	91...99 | VXL - ZF
Tomada de força	Eixo intermediário, diant./tras.	184649	**33110/Q**	91...99 |
VOLVO – NL 12				
Câmbio	Eixo de saída, tras.	•	**6218**	91...99 | Cx. ZF 16-130
Câmbio	Eixo intermediário, diant.	•	**331305 A/Q**	91...99 | Cx. ZF 16-130
Câmbio	Eixo intermediário, tras.	11062	**32310 J2/Q**	91...99 | Cx. ZF 16-130
Câmbio	Eixo primário		**BC1B 322161**	91...99 | Cx. ZF 16-130
Câmbio	Planet carrier, centre	•	**61916**	91...99 | Cx. ZF 16-130
Cardan	Cruzeta	•	**VKUA 4581 A**	91...99 | 4x2 | Pos. 2;5 | Tipo 1
Cardan	Cruzeta	•	**VKUA 4590 A**	91...99 | 6x4 | Pos. 6 | Tipo 1
Cardan	Cruzeta	•	**VKUA 4593 A**	91...99 | 4x2/6x4 | Pos. 1;2;5 | Tipo 4
Diferencial	Eixo de entrada, diant.	11071	**30214 J2/Q**	91...99 | Eixo EV72/87
Diferencial	Eixo de entrada, tras.	181396	**32015 X/Q**	91...99 | Eixo EV72/87
Diferencial	Lateral da coroa, dir.	184459	**30217 J2/Q**	91...99 | Eixo EV71
Diferencial	Lateral da coroa, dir./esq.	181299, 181125	**594/592 A/Q**	91...99 | Eixo EV80/80B/81/81B
Diferencial	Lateral da coroa, dir./esq.	181299, 181125	**594/592 A/Q**	91...99 | Eixo EV87
Diferencial	Lateral da coroa, dir./esq.	181596, 181279	**687/672/Q**	91...99 | Eixo EV85 B
Diferencial	Lateral da coroa, dir./esq.	•	**687/672/Q**	91...99 | Eixo EV90/91
Diferencial	Lateral da coroa, esq.	184623	**32017 X/Q**	91...99 | Eixo EV72
Diferencial	Pinhão, apoio	1523243	**NJG 2309 VH/ C3VB027**	91...99 | Eixo EV90/91
Diferencial	Pinhão, apoio	183698	**NUPG 309 VH/C3**	91...99 | Eixo EV85 B
Diferencial	Pinhão, diant.	184634	**H 913842/810/ QCL7C**	91...99 | Eixo EV85 B

Posição Grupo	Posição	Nº Montadora	Designação SKF	Observações
VOLVO – NL 12				
Diferencial	Pinhão, diant.	148633	**HM 911245/W/210/ QV001**	91...99 | Eixo EV72/87
Diferencial	Pinhão, diant.	184634	**HM 911245/W/210/ QV001**	91...99 | Eixo EV80/80B/81/81B
Diferencial	Pinhão, diant.	184671	**T7FC 070/QCL7C**	91...99 | Eixo EV 90/91
Diferencial	Pinhão, tras.	181396	**31315 J2**	91...99 | Eixo EV72/87
Diferencial	Pinhão, tras.	184636	**9285/9220/CL7C**	91...99 | Eixo EV85 B
Diferencial	Pinhão, tras.	•	**BT1B 243150/ QCL7C**	91...99 | Eixo EV 90/91
Diferencial	Pinhão, tras.		**H 913843/810/ QCL7C**	91...99 | Eixo EV80/80B/81/81B
Direção	Bomba da servo direção, diant.	181826	**6304-2RS1**	91...99 |
Direção	Bomba da servo direção, tras.	183582	**HK 1712**	91...99 |
Direção	Terminal de direção, dir.	6889479	**VKY 6222**	91...99 | Rosca dir. | Compr. 120 mm, M30x1,5
Direção	Terminal de direção, esq.	6889478	**VKY 6223**	91...99 | Rosca esq. | Compr. 120 mm, M30x1,5
Eixo dianteiro	Pino da manga de eixo	6889595	**53178/53377/Q**	Cap. Carga 6,5 Ton.
Eixo dianteiro	Roda, ext.	184088	**39580/W/2/ 39520/2/Q**	91...99 | Eixo SH335
Eixo dianteiro	Roda, int.	1584340	**T2ED 070/ QCLNVB061**	91...99 | Eixo SH335
Eixo traseiro	Redução, apoio	•	**AXK 120155**	91...99 | RAN 281 4x2, RTN 287/281 6x4
Eixo traseiro	Roda, ext.		**663/653/Q**	91...99 |
Eixo traseiro	Roda, ext.	•	**BT1B 639417/Q**	91...99 | RTN 371/372, RAN 471
Eixo traseiro	Roda, int.	•	**BT1-0826 (Opcional HM 218248/W/ 2A/210/2A/Q)**	91...99 | RTN 371/372, RAN 471
Embreagem	Desengate	•	**BB1B 243880 D**	91...99 | Dupla VXL ZF 16S 130
Embreagem	Desengate	167.2944, 165.5843	**VKC 4632**	91...99 | Disco duplo
Embreagem	Garfo, acionador	183502	**6005-2RSH**	91...99 | Dupla VXL ZF 16S 130
Motor	Alternador, diant.	183486, 6885190	**6303-2RSH/C3GJN**	91...99 | Alt. 35/45 A
Motor	Alternador, tras.	183379	**6201-2RSH/C3GJN**	91...99 | Alt. 35A
Motor	Alternador, tras.	244328	**62201-2RS1/ C3HTVT193**	91...99 | Alt. 45A
Motor	Bomba d'água, diant.	1660609	**6202-2RSH/C3GJN**	91...99 |
Motor	Bomba d'água, diant.	1842870	**NU 206 ECP**	91...99 |
Motor	Bomba d'água, interm.	181538	**6206-RS1**	91...99 |
Motor	Bomba d'água, tras.	181286	**3206 ATN9**	91...99 |
Motor	Bomba injetora, diant./tras.	•	**I-90233 XB/VQ045**	91...99 |
Motor	Bomba injetora, tras.	11013	**6206**	91...99 |
Motor	Motor de partida	240453	**6201-Z/C3**	91...99 |
Motor	Motor de partida	•	**HK 1816**	91...99 |
Motor	Polia tensora	1544092	**6206-2RS1**	91...99 |
Motor	Tensionador da correia de serviço	1660001	**VKM 4768**	91...99 |

Posição Grupo	Posição	Nº Montadora	Designação SKF	Observações
VOLVO – NL 12				
Motor	Transmissão	11013	**6206**	91...99 |
Motor	Ventilador	•	**BA2B 246033**	91...99 |
Motor	Virabrequim, ponta	•	**6305-2LS/ C4/362249AB**	91...99 |
Suspensão	Prato da mola	6782631	**31308 J2/QCL7C**	91...99 | 4x2
Tomada de força	Eixo	•	**K 16X22X16**	91...99 | VXL - ZF
Tomada de força	Eixo intermediário	183234	**6009/C3**	91...99 | VXL - ZF
Tomada de força	Eixo intermediário	184646	**6208 N**	91...99 | VXL - ZF
Tomada de força	Eixo intermediário, diant./tras.	184649	**33110/Q**	91...99 |
VOLVO – VM 17				
Diferencial	Lateral da coroa, esq.	•	**32021 X/Q**	03...06 | Eixo meritor MS 23-155
Diferencial	Pinhão, diant.	85135294	**55206/437**	03...06 | Eixo Meritor MS/RS 19/23-145
Diferencial	Pinhão, tras.	•	**72212/2/72487/2/Q**	03...06 | Eixo Meritor MS/RS 19/23-145
Eixo dianteiro	Manga de eixo	3173772	**BT1-0097 C**	03...06 |
Eixo dianteiro	Roda	•	**BT1-0402**	03...06 | RSS1035A Eixo de Apoio
Eixo traseiro	Roda, ext.	184728, 181128	**580/572/Q**	03...06 | RSS1035A
Eixo traseiro	Roda, int.	181299, 181125	**594/592 A/Q**	03...06 | RSS1035A
Eixo traseiro	Roda, int.	•	**BT1-0809 (Opcional 32218 A, 32218 J2/Q)**	03...06 | RSS1035A Eixo de Apoio
Embreagem	Desengate	•	**VKC 4757**	... | Embr. Eaton Ø 365mm
VOLVO – VM 210				
Diferencial	Lateral da coroa, esq.	85107114	**JP 12049/12010**	07...11 | Eixo Meritor MS240
Diferencial	Pinhão, diant.	85135294	**55206/437**	07...11 | Eixo meritor MS/MR145/MS240
Diferencial	Pinhão, tras.	85105626	**72212/2/72487/2/Q**	07...11 | Eixo Meritor MS/MR145
Eixo traseiro	Roda, ext.	21663698	**580/572/Q**	07...11 | Eixo meritor MS/MR145/MS240
Eixo traseiro	Roda, int.	8127818	**594 A/592 A/Q**	07...11 | Eixo meritor MS/MR145/MS240
Eixo traseiro	Roda, int.	•	**BT1-0809 (Opcional 32218 A, 32218 J2/Q)**	07...11 | RSS1035A | Eixo de Apoio
Embreagem	Desengate	•	**VKC 4756**	... | Platô Sachs/Luk
Embreagem	Desengate	•	**VKC 4757**	... | Embr. Eaton Ø 365mm
VOLVO – VM 220				
Eixo traseiro	Roda, ext.	184728, 181128	**580/572/Q**	12... | RSS1035A
Eixo traseiro	Roda, int.	181299, 181125	**594/592 A/Q**	12... | RSS1035A
VOLVO – VM 23				
Diferencial	Lateral da coroa, esq.	•	**32021 X/Q**	03...05 | eixo meritor MS 23-155
Eixo dianteiro	Manga de eixo	3173772	**BT1-0097 C**	03...05 |
Eixo dianteiro	Roda	•	**BT1-0402**	03...05 | RSS1035A Eixo de Apoio
Eixo traseiro	Roda, ext.	184728, 181128	**580/572/Q**	03...05 | RSS1035A

Posição Grupo	Posição	Nº Montadora	Designação SKF	Observações
VOLVO – VM 23				
Eixo traseiro	Roda, int.	181299, 181125	**594/592 A/Q**	03...05 | RSS1035A
Eixo traseiro	Roda, int.	•	**BT1-0809 (Opcional 32218 A, 32218 J2/Q)**	03...05 | RSS1035A Eixo de Apoio
Embreagem	Desengate	•	**VKC 4757**	... | Embr. Eaton Ø 365mm
VOLVO – VM 240				
Diferencial	Lateral da coroa, esq.	85107114	**JP 12049/12010**	12... | Eixo Meritor MS240
Diferencial	Pinhão, diant.	85135294	**55206/437**	12... | Eixo Meritor MS/MR145/MS240
Diferencial	Pinhão, tras.	85105626	**72212/2/72487/2/Q**	12... | Eixo Meritor MS/MR145
Eixo traseiro	Roda, ext.	21663698	**580/572/Q**	12... | Eixo Meritor
Eixo traseiro	Roda, int.	8127818	**594 A/592 A/Q**	12... | Eixo Meritor
VOLVO – VM 260				
Diferencial	Eixo de entrada, diant.	21575891	**JM511945 + 3920/2/Q**	06... | Eixo Meritor MD145 | 6x4
Diferencial	Eixo de entrada, tras.	85109059	**JLM 710949/910/Q**	06... | Eixo Meritor MD145 | 6x4
Diferencial	Eixo intermediário	8127812	**JLM 104945/910/Q**	06... | Eixo Meritor MD145
Diferencial	Lateral da coroa, dir./esq.	8127818	**594 A/592 A/Q**	06... | Eixo meritor MS165 / MR168
Diferencial	Lateral da coroa, esq.	85107114	**JP 12049/12010**	06... | Eixo Meritor MS240
Diferencial	Pinhão, diant.	85135294	**55206/437**	06... | Eixo Meritor MS/MR145/MS240
Diferencial	Pinhão, diant.	85105626	**72212/2/72487/2/Q**	06... | Eixo Meritor MD145
Diferencial	Pinhão, tras.	85105626	**72212/2/72487/2/Q**	06... | Eixo Meritor MR/RR 23-145
Diferencial	Pinhão, tras.	2U0 51319 F	**H 715334/Q + H 715311/Q**	06... | Eixo Meritor MD145
Eixo traseiro	Roda, ext.	21663698	**580/572/Q**	06... | Eixo Meritor
Eixo traseiro	Roda, int.	8127818	**594 A/592 A/Q**	06... | Eixo Meritor
Eixo traseiro	Roda, int.	•	**BT1-0809 (Opcional 32218 A, 32218 J2/Q)**	06... | RSS1035A Eixo de Apoio
Embreagem	Desengate	•	**VKC 4755**	... | Embr. Sachs | 6x4
Embreagem	Desengate	•	**VKC 4756**	... | Platô Sachs/Luk
Embreagem	Desengate	•	**VKC 4757**	... | Embr. Eaton Ø 365mm
VOLVO – VM 270				
Eixo traseiro	Roda, ext.	184728, 181128	**580/572/Q**	12... | RSS1035A
Eixo traseiro	Roda, int.	181299, 181125	**594/592 A/Q**	12... | RSS1035A
VOLVO – VM 310				
Diferencial	Eixo de entrada, tras.	85109058	**JLM714149 + JLM714110**	06... | Eixo Meritor MD168
Diferencial	Eixo intermediário	8127812	**JLM 104945/910/Q**	06... | Eixo Meritor MD168
Diferencial	Lateral da coroa, dir./esq.	8127818	**594 A/592 A/Q**	06... | Eixo Meritor MD168

Posição Grupo	Posição	Nº Montadora	Designação SKF	Observações
VOLVO – VM 310				
Eixo traseiro	Roda, ext.	21663698	**580/572/Q**	06... | Eixo Meritor MD145/168
Eixo traseiro	Roda, int.	8127818	**594 A/592 A/Q**	06... | Eixo Meritor MD168
Eixo traseiro	Roda, int.	•	**BT1-0809 (Opcional 32218 A, 32218 J2/Q)**	06... | RSS1035A Eixo de Apoio
Embreagem	Desengate	•	**VKC 4755**	... | Embr. Sachs | 6x4
VOLVO – VM 330				
Eixo traseiro	Roda, ext.	184728, 181128	**580/572/Q**	12...13 | RSS1035A
Eixo traseiro	Roda, int.	181299, 181125	**594/592 A/Q**	12...13 | RSS1035A

Posição Grupo	Posição	Nº Montadora	Designação SKF	Observações
VW – 6-80				
Cardan	Cruzeta	•	**VKUA 4565 A**	82...86 | 4x2 | Pos. 2;5 | Tipo 1
Diferencial	Lateral da coroa, dir./esq.	•	**387 A/382 A/Q**	82...86 | Eixo Dana
Diferencial	Pinhão, tras.	2R0 501319 E	**HM 807046/010/ QCL7C**	82...86 | Eixo Dana
Direção	Terminal de direção, dir.	T06 415712	**VKY 6226**	82...86 | Rosca dir. | Compr. 105 mm, M28x1,5
Direção	Terminal de direção, esq.	T06 415711	**VKY 6227**	82...86 | Rosca esq. | Compr. 105 mm, M28x1,5
Eixo dianteiro	Roda, int.	2TA 498628	**25590/Q + 25522/Q**	82...86 |
Eixo traseiro	Roda, ext.	2TA 598319	**368 A/362 A/Q**	82...86 | Eixo Dana
Eixo traseiro	Roda, int.	2TA 598313	**3982/3920/2/Q**	82...86 | Eixo Dana
Motor	Bomba d'água	70991175, 70992425	**VKPC 4905**	82...86 | Mot. Perkins 4236 4Cil. | c/ Polia Simples
Motor	Polia tensora		**6204-2RSH/C3**	82...86 |
VW – 6-90				
Câmbio	Eixo intermediário, tras.	2P0 301807	**6308 NR**	83...87 | Cx. Eaton 240 F/V
Câmbio	Eixo secundário, tras.	2P0 301807	**6308 NR**	83...87 | Cx. Eaton 240 F/V
Cardan	Cruzeta	•	**VKUA 4565 A**	83...87 | 4x2 | Pos. 2;5 | Tipo 1
Diferencial	Lateral da coroa, dir./esq.	•	**387 A/382 A/Q**	83...87 | Eixo Dana
Diferencial	Pinhão, tras.	2R0 501319 E	**HM 807046/010/ QCL7C**	83...87 | Eixo Dana
Direção	Terminal de direção, dir.	T06 415712	**VKY 6226**	83...87 | Rosca dir. | Compr. 105 mm, M28x1,5
Direção	Terminal de direção, esq.	T06 415711	**VKY 6227**	83...87 | Rosca esq. | Compr. 105 mm, M28x1,5
Eixo dianteiro	Roda, int.	2TA 498628	**25590/Q + 25522/Q**	83...87 |
Eixo traseiro	Roda, ext.	2TA 598319	**368 A/362 A/Q**	83...87 | Eixo Dana
Eixo traseiro	Roda, int.	2TA 598313	**3982/3920/2/Q**	83...87 | Eixo Dana
Motor	Bomba d'água	70991175, 70992425	**VKPC 4905**	83...87 | Mot. Perkins 4236 4Cil. | c/ Polia Simples
Motor	Polia tensora		**6204-2RSH/C3**	83...87 |
VW – 7-90				
Câmbio	Eixo intermediário, diant.	T2D 312051, T2D 312049	**25877/2/25821/2/Q**	87...93 | Cx.Eaton FS 4005 B
Câmbio	Eixo primário	T13 311169, T13 311165	**M 802048/011/ QCL7C**	87...93 | Cx.Eaton FS 4005 B
Câmbio	Eixo secundário, tras.	T2D 311125, T2D 311126	**25581/25520**	87...93 | Cx.Eaton FS 4005 B
Cardan	Cruzeta	•	**VKUA 4565 A**	87...93 | 4x2 | Pos. 2;5 | Tipo 1
Direção	Terminal de direção, dir.	T06 415712	**VKY 6226**	87...93 | Rosca dir. | Compr. 105 mm, M28x1,5
Direção	Terminal de direção, esq.	T06 415711	**VKY 6227**	87...93 | Rosca esq. | Compr. 105 mm, M28x1,5
Eixo dianteiro	Roda, int.	2TA 498628	**25590/Q + 25522/Q**	87...93 | Eixo Meritor
Eixo traseiro	Roda, ext.	2TA 598319	**368 A/362 A/Q**	87...93 | Eixo Dana

Posição Grupo	Posição	Nº Montadora	Designação SKF	Observações
VW – 7-90				
Eixo traseiro	Roda, int.	2TA 598313	**3982/3920/2/Q**	87...93 | Eixo Dana
Motor	Bomba d'água	2RB 121005	**VKPC 84131 A**	87...93 | Mot. MWM D-229
VW – 11-130				
Câmbio	Eixo intermediário, diant.	T2D 312051, T2D 312049	**25877/2/25821/2/Q**	85...89 | Cx. Eaton CL 450 5 Veloc.
Câmbio	Eixo primário	T13 311169, T13 311165	**M 802048/011/ QCL7C**	80...85 | Cx. Eaton 280 VHD
Câmbio	Eixo primário	T13 311169, T13 311165	**M 802048/011/ QCL7C**	85...89 | Cx. Eaton CL 450 5 Veloc.
Câmbio	Eixo secundário, tras.	T2D 311125, T2D 311126	**25581/25520**	85...89 | Cx. Eaton CL 450 5 Veloc.
Câmbio	Eixo secundário, tras.	TD1 311125, TD1 311126	**25584 + 25547-RB**	80...85 | Cx. Eaton 280 VHD
Cardan	Cruzeta	•	**VKUA 4579 A**	80...89 | 4x2 | Pos. 1;2;5 | Tipo 1
Diferencial	Lateral da coroa, dir.	2R0 501319 E	**HM 807046/010/ QCL7C**	85...87 | Eixo Meritor L 345
Diferencial	Lateral da coroa, dir./esq.	•	**33281/Q + 33462/Q**	80...89 | Eixo Meritor H 340
Diferencial	Lateral da coroa, esq.	2R0 501319 E	**HM 807040/010/ QCL7C**	85...87 | Eixo Meritor L 345
Diferencial	Pinhão, tras.	2S0 501319 N	**55200/437**	80...89 | Eixo Meritor L-147
Diferencial	Pinhão, tras.	2R0 501319 E	**HM 807046/010/ QCL7C**	80...89 | Eixo Meritor H 340
Eixo dianteiro	Roda, ext.	T13 407628, T13 407637	**3585/3525/Q**	80...89 | Eixo Meritor
Eixo dianteiro	Roda, int.	T13 407632, T11 501287	**39581/39520/Q**	80...89 | Eixo Meritor
Eixo traseiro	Roda, ext.	2S0 407673 D	**39590/39520/Q**	80...89 | Eixo Meritor H 340 / HC 341 / L-147
Eixo traseiro	Roda, ext.	2TA 598313	**3982/3920/2/Q**	80...89 | Eixo Meritor HC 340
Eixo traseiro	Roda, int.	TE3 501285, TE3 501287	**33287/33462/Q**	80...89 | Eixo Meritor HC 340
Eixo traseiro	Roda, int.	T11 501313, T11 501315	**JM 714249/210/Q**	80...89 | Eixo Meritor H 340 / HC 341 / L-147
Embreagem	Desengate	T13 141161	**VKC 4710**	80...89 |
Embreagem	Desengate	T13 141173	**VKC 4716**	80...89 | Embreagem Hidráulica
Embreagem	Desengate	•	**VKC 4719**	80...89 |
Motor	Alternador, diant.	•	**6303-2RSH/C3GJN**	80...89 | Mot. MWM 229-6 | Alt. Bosch
Motor	Alternador, tras.	•	**6201-2RSH/C3GJN**	80...89 | Mot. MWM 229-6 | Alt. Bosch
Motor	Bomba d'água	2RB 121005	**VKPC 84131 A**	80...89 | Mot. MWM 229-6
Motor	Bomba injetora, diant.	•	**6203**	80...89 | Mot. MWM 229-6 | Alt. Bosch
VW – 11-140				
Câmbio	Eixo intermediário, diant.	T2D 312051, T2D 312049	**25877/2/25821/2/Q**	86...96 | Cx.Eaton FS 4005 A
Câmbio	Eixo primário	T13 311169, T13 311165	**M 802048/011/ QCL7C**	86...91 | Cx. Eaton 280 VHD
Câmbio	Eixo primário	T13 311169, T13 311165	**M 802048/011/ QCL7C**	86...96 | Cx.Eaton FS 4005 A
Câmbio	Eixo secundário, tras.	T2D 311125, T2D 311126	**25581/25520**	86...96 | Cx.Eaton FS 4005 A

Posição Grupo	Posição	Nº Montadora	Designação SKF	Observações
VW – 11-140				
Câmbio	Eixo secundário, tras.	TD1 311125, TD1 311126	**25584 + 25547-RB**	86...91 | Cx. Eaton 280 VHD
Cardan	Cruzeta	•	**VKUA 4579 A**	86...96 | 4x2 | Pos. 1;2;5 | Tipo 1
Diferencial	Lateral da coroa, dir.	2S0 501319 F	**JLM714149 + JLM714110**	86...96 | Eixo Meritor MS220
Diferencial	Lateral da coroa, dir.	•	**JM 716649/716610**	89...91 | Eixo Meritor 140
Diferencial	Pinhão, tras.	2S0 501319 N	**55200/437**	86...96 | Eixo Meritor MS220, RS/MS 230/235, RS/MS 140
Eixo dianteiro	Roda, ext.	T13 407628, T13 407637	**3585/3525/Q**	86...96 | Eixo Meritor
Eixo dianteiro	Roda, int.	T13 407632, T11 501287	**39581/39520/Q**	86...96 | Eixo Meritor
Eixo traseiro	Roda, ext.	2S0 407673 D	**39590/39520/Q**	86...96 | Eixo Meritor
Eixo traseiro	Roda, ext.	2RH 598313 A	**580/572/Q**	81...01 | Eixo Meritor
Eixo traseiro	Roda, int.	2S0 598287 B	**594 A/592 A/Q**	81...01 | Eixo Meritor
Embreagem	Desengate	T13 141161	**VKC 4710**	86...96 |
Embreagem	Desengate	T13 141173	**VKC 4716**	80...89 | Embreagem Hidráulica
Motor	Alternador, diant.	•	**6303-2RSH/C3GJN**	86...96 | Mot. MWM 229-6 | Alt. Bosch
Motor	Alternador, tras.	•	**6201-2RSH/C3GJN**	86...96 | Mot. MWM 229-6 | Alt. Bosch
Motor	Bomba d'água	2RB 121005	**VKPC 84131 A**	86...96 | Mot. MWM 229-6
Motor	Bomba injetora, diant.	•	**6203**	86...96 | Mot. MWM | Alt. Bosch
Motor	Tensionador da correia de serviço	T12 145275	**VKM 4770**	86...96 |
VW – 12-140				
Câmbio	Eixo intermediário, diant.	T2D 312051, T2D 312049	**25877/2/25821/2/Q**	81...01 | Cx.Eaton FS 4005 A / FS 4205 A
Câmbio	Eixo primário	T13 311169, T13 311165	**M 802048/011/ QCL7C**	81...01 | Cx.Eaton FS 4005 A / FS 4205 A
Câmbio	Eixo secundário, tras.	T2D 311125, T2D 311126	**25581/25520**	81...01 | Cx.Eaton FS 4005 A / FS 4205 A
Cardan	Cruzeta	•	**VKUA 4579 A**	81...96 | 4x2 | Pos. 1;2;5 | Tipo 1
Cardan	Cruzeta	T2D 598089	**VKUA 4584 A**	97...99 | 4x2 | Pos. 2;3;5 | Tipo 1
Diferencial	Lateral da coroa, dir.	2S0 501319 F	**JLM714149 + JLM714110**	81...01 | Eixo Meritor MS 220
Diferencial	Pinhão, diant.	2S0 501319 K	**55206/437**	91...01 | Eixo Meritor MS/RS 19/23-145
Diferencial	Pinhão, tras.	2S0 501319 N	**55200/437**	81...01 | Eixo Meritor MS 220/230/140, L-147
Diferencial	Pinhão, tras.	2S0 501319 M	**72212/2/72487/2/Q**	91...01 | Eixo Meritor MS/RS 19/23-145
Direção	Barra de direção, fixa	TJG 415701 A/B	**VKY 6225**	91...01 | Compr. 945 mm
Direção	Terminal de direção, dir.	2RP 415712	**VKY 6171**	...01 | Rosca dir. | Compr. 120 mm
Direção	Terminal de direção, esq.	T16 415712 A	**VKY 6224**	...01 | Rosca esq. | Compr. 120 mm
Eixo dianteiro	Roda, ext.	T13 407628, T13 407637	**3585/3525/Q**	81...01 | Eixo Meritor
Eixo dianteiro	Roda, int.	T13 407632, T11 501287	**39581/39520/Q**	81...01 | Eixo Meritor
Eixo traseiro	Roda, ext.	2S0 407673 D	**39590/39520/Q**	81...01 | Eixo Meritor
Eixo traseiro	Roda, ext.	2RH 598313 A	**580/572/Q**	81...01 | Eixo Meritor MS 230
Eixo traseiro	Roda, int.	2S0 598287 B	**594 A/592 A/Q**	81...01 | Eixo Meritor MS 230
Embreagem	Desengate	T13 141161	**VKC 4710**	81...01 |

Posição Grupo	Posição	Nº Montadora	Designação SKF	Observações
VW – 12-140				
Motor	Alternador, diant.	•	**6303-2RSH/C3GJN**	81...01 | Mot. MWM 229-6 | Alt. Bosch
Motor	Alternador, tras.	•	**6201-2RSH/C3GJN**	81...01 | Mot. MWM 229-6 | Alt. Bosch
Motor	Bomba d'água	2R0 121004 D/G/H/J	**VKPC 4669**	90...01 | Mot. MWM Série 10 | Engrenagens c/ 15º
Motor	Bomba d'água	2RB 121005	**VKPC 84131 A**	81...01 | Mot. MWM 229
Motor	Bomba injetora, diant.	•	**30303 J2**	81...01 | Mot. MWM | Alt. Bosch
Motor	Bomba injetora, tras.	•	**30204 J2/Q**	81...01 | Mot. MWM | Alt. Bosch
Motor	Tensionador da correia de serviço	2RP 903157	**VKM 4769**	81...01 | Mot. MWM
Motor	Tensionador da correia de serviço	T12 145275	**VKM 4770**	81...01 |
VW – 12-170				
Câmbio	Eixo intermediário, diant.	T2D 312051, T2D 312049	**25877/2/25821/2/Q**	97...01 | Cx. Eaton FS 4205 A
Câmbio	Eixo primário	T13 311169, T13 311165	**M 802048/011/ QCL7C**	97...01 | Cx. Eaton FS 4205 A
Câmbio	Eixo secundário, tras.	T2D 311125, T2D 311126	**25581/25520**	97...01 | Cx. Eaton FS 4205 A
Cardan	Cruzeta	T2D 598089	**VKUA 4584 A**	97...01 | Mot. Cummins 6B5.9TA | 4x2 | Pos. 1;2;5 | Tipo 1
Diferencial	Pinhão, diant.	2S0 501319 K	**55206/437**	97...01 | Eixo Meritor MS/RS 145
Diferencial	Pinhão, tras.	2S0 501319 N	**55200/437**	97...01 | Eixo Meritor MS 230
Diferencial	Pinhão, tras.	2S0 501319 M	**72212/2/72487/2/Q**	97...01 | Eixo Meritor MS/RS 145
Direção	Barra de direção, fixa	TJG 415701 A/B	**VKY 6225**	97...01 | Compr. 945 mm
Direção	Terminal de direção, dir.	2RP 415712	**VKY 6171**	97...01 | Rosca dir. | Compr. 120 mm
Direção	Terminal de direção, esq.	T16 415712 A	**VKY 6224**	97...01 | Rosca esq. | Compr. 120 mm
Eixo dianteiro	Roda, ext.	T13 407628, T13 407637	**3585/3525/Q**	97...01 | Eixo Meritor
Eixo dianteiro	Roda, int.	T13 407632, T11 501287	**39581/39520/Q**	97...01 | Eixo Meritor
Eixo traseiro	Roda, ext.	2S0 407673 D	**39590/39520/Q**	97...01 | Eixo Meritor
Eixo traseiro	Roda, ext.	2RH 598313 A	**580/572/Q**	97...01 | Eixo Meritor MS 230
Eixo traseiro	Roda, int.	2S0 598287 B	**594 A/592 A/Q**	97...01 | Eixo Meritor MS 230
Embreagem	Desengate	2S0 141181	**VKC 4738**	90...98 | Cx. Eaton | c/ tubo guia plato 365mm
Embreagem	Desengate	2S0 141181	**VKC 4741**	90...98 | Cx. Eaton | s/ tubo guia plato 365mm
Motor	Alternador, diant.	•	**6303-2RSH/C3GJN**	97...01 | Mot. MWM 229-6 | Alt. Bosch
Motor	Alternador, tras.	•	**6201-2RSH/C3GJN**	97...01 | Mot. MWM 229-6 | Alt. Bosch
Motor	Bomba d'água	2S0 121004 D	**VKPC 4697**	97...01 | Mot. Cummins 3.9L / 5.9L
Motor	Bomba d'água	2RB 121005	**VKPC 84131 A**	97...01 | Mot. MWM 229
Motor	Bomba injetora, diant.	•	**6203**	97...01 | Mot. MWM | Alt. Bosch
Motor	Polia da correia de serviço	2S0 145299 B	**VKM 4932**	97...01 | Ver. BT | Mot. Cummins | c/ AC | Polia Lisa
Motor	Polia da correia de serviço	2S0 145299 B	**VKM 4933**	97...01 | Ver. BT | Mot. Cummins | S/ AC | Polia estriada

Posição Grupo	Posição	Nº Montadora	Designação SKF	Observações
VW – 12-180				
Câmbio	Eixo intermediário, diant.	T2D 312051, T2D 312049	**25877/2/25821/2/Q**	99...01 | Cx. Eaton FS 4205 A
Câmbio	Eixo primário	T13 311169, T13 311165	**M 802048/011/ QCL7C**	99...01 | Cx. Eaton FS 4205 A
Câmbio	Eixo secundário, tras.	T2D 311125, T2D 311126	**25581/25520**	99...01 | Cx. Eaton FS 4205 A
Direção	Barra de direção, fixa	TJG 415701 A/B	**VKY 6225**	99...01 | Compr. 945 mm
Direção	Terminal de direção, dir.	2RP 415712	**VKY 6171**	99...01 | Rosca dir. | Compr. 120 mm
Direção	Terminal de direção, esq.	T16 415712 A	**VKY 6224**	99...01 | Rosca esq. | Compr. 120 mm
Eixo dianteiro	Roda, ext.	T13 407628, T13 407637	**3585/3525/Q**	97...01 | Eixo Meritor
Eixo dianteiro	Roda, int.	T13 407632, T11 501287	**39581/39520/Q**	97...01 | Eixo Meritor
Eixo traseiro	Roda, ext.	2S0 407673 D	**39590/39520/Q**	97...01 | Eixo Meritor
Embreagem	Desengate	2S0 141181	**VKC 4738**	90...98 | Cx. Eaton | c/ tubo guia plato 365mm
Motor	Alternador, diant.	•	**6303-2RSH/C3GJN**	99...01 | Mot. MWM D-229 | Alt. Bosch
Motor	Alternador, tras.	•	**6201-2RSH/C3GJN**	99...01 | Mot. MWM D-229 | Alt. Bosch
Motor	Bomba d'água	2R0 121004 D/G/H/J	**VKPC 4669**	99...01 | Mot. MWM Série 10 | Engrenagens c/ 15º
Motor	Bomba d'água	2RB 121005	**VKPC 84131 A**	99...01 | Mot. MWM D-229
Motor	Bomba injetora, diant.	•	**6203**	99...01 | Mot. MWM D-229
Motor	Tensionador da correia de serviço	2RP 903157	**VKM 4769**	99...01 | Mot. MWM
VW – 13-130				
Câmbio	Eixo intermediário, diant.	T2D 312051, T2D 312049	**25877/2/25821/2/Q**	80...87 | Cx. CL 450
Câmbio	Eixo primário	T13 311169, T13 311165	**M 802048/011/ QCL7C**	80...87 | Cx. CL 450
Câmbio	Eixo primário	T13 311169, T13 311165	**M 802048/011/ QCL7C**	80...87 | Cx. Eaton 280VHD
Câmbio	Eixo secundário, tras.	T2D 311125, T2D 311126	**25581/25520**	80...87 | Cx. CL 450
Câmbio	Eixo secundário, tras.	TD1 311125, TD1 311126	**25584 + 25547-RB**	80...87 | Cx. Eaton 280VHD
Cardan	Cruzeta	•	**VKUA 4579 A**	80...87 | 4x2 | Pos. 1;2;5 | Tipo 1
Diferencial	Eixo redução, dir.	2R0 501319 E	**HM 807046/010/ QCL7C**	80...87 | Eixo Meritor L 345
Diferencial	Eixo redução, esq.	2R0 501319 E	**HM 807040/010/ QCL7C**	80...87 | Eixo Meritor L 345
Eixo dianteiro	Roda, ext.	T13 407628, T13 407637	**3585/3525/Q**	80...87 |
Eixo dianteiro	Roda, int.	T13 407632, T11 501287	**39581/39520/Q**	80...87 |
Eixo traseiro	Roda, ext.	2S0 407673 D	**39590/39520/Q**	80...87 |
Eixo traseiro	Roda, ext.	2RH 598313 A	**580/572/Q**	80...87 |
Eixo traseiro	Roda, int.	2S0 598287 B	**594 A/592 A/Q**	80...87 |
Embreagem	Desengate	T13 141161	**VKC 4710**	80...87 |
Embreagem	Desengate	T13 141173	**VKC 4716**	81...86 | MWM D229 6 CIL
Embreagem	Desengate	•	**VKC 4719**	... |

Posição Grupo	Posição	Nº Montadora	Designação SKF	Observações
VW – 13-130				
Motor	Alternador, diant.	•	**6303-2RSH/C3GJN**	80...87 | Mot. MWM D-229-6 | Alt. Bosch
Motor	Alternador, tras.	•	**6201-2RSH/C3GJN**	80...87 | Mot. MWM D-229-6 | Alt. Bosch
Motor	Bomba d'água	2RB 121005	**VKPC 84131 A**	... | Mot. MWM D-229
VW – 13-150				
Câmbio	Eixo intermediário, diant.	T2D 312051, T2D 312049	**25877/2/25821/2/Q**	00...07 | Cx.Eaton FS 4205 A
Câmbio	Eixo primário	T13 311169, T13 311165	**M 802048/011/ QCL7C**	00...07 | Cx.Eaton FS 4205 A
Câmbio	Eixo secundário, tras.	T2D 311125, T2D 311126	**25581/25520**	00...07 | Cx.Eaton FS 4205 A
Diferencial	Pinhão, diant.	2S0 501319 K	**55206/437**	00...07 | Eixo Meritor MS/RS 19/23-145
Diferencial	Pinhão, tras.	2S0 501319 N	**55200/437**	00...07 | Eixo Meritor MS230
Diferencial	Pinhão, tras.	2S0 501319 M	**72212/2/72487/2/Q**	00...07 | Eixo Meritor MS/RS 19/23-145
Direção	Barra de direção, fixa	TJG 415701 A/B	**VKY 6225**	00...07 | Compr. 945 mm
Eixo dianteiro	Roda, ext.	T13 407628, T13 407637	**3585/3525/Q**	00...07 |
Eixo dianteiro	Roda, int.	T13 407632, T11 501287	**39581/39520/Q**	00...07 |
Eixo traseiro	Roda, ext.	2S0 407673 D	**39590/39520/Q**	00...07 |
Eixo traseiro	Roda, ext.	2RH 598313 A	**580/572/Q**	00...07 | Eixo Meritor MS 230
Eixo traseiro	Roda, int.	2S0 598287 B	**594 A/592 A/Q**	00...07 | Eixo Meritor MS 230
Embreagem	Desengate	2S0 141181	**VKC 4738**	90...98 | Cx. Eaton | c/ tubo guia plato 365mm
Motor	Bomba d'água	2R0 121004 D/G/H/J	**VKPC 4669**	00...07 | Mot. MWM Série 10 | Engrenagens c/ 15º
VW – 13-170				
Câmbio	Eixo intermediário, diant.	T2D 312051, T2D 312049	**25877/2/25821/2/Q**	00...06 | Cx.Eaton FS 4205 A
Câmbio	Eixo secundário, tras.	T2D 311125, T2D 311126	**25581/25520**	00...06 | Cx.Eaton FS 4205 A
Diferencial	Pinhão, tras.	2S0 501319 N	**55200/437**	00...06 | Eixo Meritor MS230/235
Direção	Barra de direção, fixa	TJG 415701 A/B	**VKY 6225**	00...06 | Compr. 945 mm
Direção	Terminal de direção, dir.	2RP 415712	**VKY 6171**	00...06 | Rosca dir. | Compr. 120 mm
Direção	Terminal de direção, esq.	T16 415712 A	**VKY 6224**	00...06 | Rosca esq. | Compr. 120 mm
Eixo dianteiro	Roda, ext.	T11 407637, T13 407628	**3585/3525/Q**	00...06 | Eixo Meritor FD 843
Eixo dianteiro	Roda, int.	T13 407632, T11 501287	**39581/39520/Q**	00...06 | Eixo Meritor FD 843
Eixo traseiro	Retentor do rolamento	T16 501317	**531562-98**	08/04...
Eixo traseiro	Roda, ext.	2RH 598313 A	**580/572/Q**	00...07 | Eixo Meritor MS 230
Eixo traseiro	Roda, int.	2S0 598287 B	**594 A/592 A/Q**	00...07 | Eixo Meritor MS 230
Embreagem	Desengate	2S0 141181	**VKC 4738**	90...98 | Cx. Eaton | c/ tubo guia plato 365mm
Motor	Bomba d'água	2S0 121004 D	**VKPC 4697**	00...06 | Mot. Cummins 3.9L / 5.9L
Motor	Polia da correia de serviço	2S0 145299 B	**VKM 4932**	00...06 | Mot. Cummins 3.9L / 5.9L | c/ AC | Polia Lisa
Motor	Polia da correia de serviço	2S0 145299 B	**VKM 4933**	00...06 | Mot. Cummins 3.9L / 5.9L | S/ AC | Polia estriada

Posição Grupo	Posição	Nº Montadora	Designação SKF	Observações
VW – 13-180				
Câmbio	Eixo intermediário, diant.	T2D 312051, T2D 312049	**25877/2/25821/2/Q**	00... | Cx.Eaton FS 4205 A
Câmbio	Eixo secundário, tras.	T2D 311125, T2D 311126	**25581/25520**	00... | Cx.Eaton FS 4205 A
Diferencial	Pinhão, diant.	2S0 501319 K	**55206/437**	00... | Eixo meritor 19/23 145
Diferencial	Pinhão, tras.	2S0 501319 N	**55200/437**	00... | Eixo Meritor MS230/235
Diferencial	Pinhão, tras.	2S0 501319 M	**72212/2/72487/2/Q**	00... | Eixo meritor 19/23 145
Direção	Barra de direção, fixa	TJG 415701 A/B	**VKY 6225**	00... | Compr. 945 mm
Direção	Terminal de direção, dir.	2RP 415712	**VKY 6171**	00... | Rosca dir. | Compr. 120 mm | Constellation / Worker
Direção	Terminal de direção, esq.	T16 415712 A	**VKY 6224**	00... | Rosca esq. | Compr. 120 mm | Constellation / Worker
Eixo dianteiro	Roda, ext.	T11 407637, T13 407628	**3585/3525/Q**	00... | Eixo Meritor FD 843
Eixo dianteiro	Roda, int.	T13 407632, T11 501287	**39581/39520/Q**	00... | Eixo Meritor FD 843
Eixo dianteiro	Roda, int.	2RH 498628	**HM 212049/011**	00... | Mod
Eixo traseiro	Retentor do rolamento	T16 501317	**531562-98**	08/04... | Qualquer modelo
Eixo traseiro	Roda, ext.	2S0 407673 D	**39590/39520/Q**	00... | Eixo meritor 19/23 145
Eixo traseiro	Roda, ext.	2RH 598313 A	**580/572/Q**	00... | Eixo Meritor MS230/235
Eixo traseiro	Roda, int.	2S0 598287 B	**594 A/592 A/Q**	00... | Eixo Meritor MS230/235
Embreagem	Desengate	2T2 141165 E	**VKC 4736**	08... | Mod. Constellation | Garfo roletado
Embreagem	Desengate	2S0 141181	**VKC 4738**	90...98 | Cx. Eaton | c/ tubo guia plato 365mm
Motor	Alternador, diant.	•	**6303-2RSH/C3GJN**	00... | Mot. MWM 229-6 | Alt. Bosch
Motor	Alternador, tras.	•	**6201-2RSH/C3GJN**	00... | Mot. MWM 229-6 | Alt. Bosch
Motor	Bomba d'água	2R0 121004 D/G/H/J	**VKPC 4669**	00... | Mot. MWM Série 10 | Engrenagens c/ 15º
Motor	Tensionador da correia de serviço	2RP 903157	**VKM 4769**	00... | Mot. MWM
VW – 13-190				
Câmbio	Eixo intermediário, diant.	T2D 312051, T2D 312049	**25877/2/25821/2/Q**	01...07 | Cx.Eaton FS 4205 A
Câmbio	Eixo intermediário, tras.	T11 501287, T13 407632	**3782/3720 A**	11... | Cx. Eaton FS 5406 A | Mod. Constellation/Worker
Câmbio	Eixo primário	2S0 407673 D	**39590/39520/Q**	11... | Cx. Eaton FS 5406 A | Mod. Constellation/Worker
Câmbio	Eixo secundário, diant.	TE3 311131	**31594/2/31520/2**	11... | Cx. Eaton FS 5406 A | Mod. Constellation/Worker
Câmbio	Eixo secundário, tras.	T2D 311125, T2D 311126	**25581/25520**	01...07 | Cx.Eaton FS 4205 A
Diferencial	Pinhão, diant.	2S0 501319 K	**55206/437**	01... | Eixo meritor MS/MR145
Diferencial	Pinhão, tras.	2S0 501319 N	**55200/437**	01... | Eixo Meritor MS230/235
Diferencial	Pinhão, tras.	2S0 501319 M	**72212/2/72487/2/Q**	01... | Eixo Meritor MS/RS 19/23-145
Direção	Barra de direção, fixa	TJG 415701 A/B	**VKY 6225**	01... | Compr. 945 mm
Direção	Terminal de direção, dir.	2RP 415712	**VKY 6171**	01... | Rosca dir. | Compr. 120 mm
Direção	Terminal de direção, esq.	T16 415712 A	**VKY 6224**	01... | Rosca esq. | Compr. 120 mm
Eixo traseiro	Roda, ext.	2RH 598313 A	**580/572/Q**	00... | Eixo Meritor
Eixo traseiro	Roda, int.	2S0 598287 B	**594 A/592 A/Q**	00... | Eixo Meritor
Embreagem	Desengate	2S0 141181	**VKC 4738**	90...98 | Cx. Eaton | c/ tubo guia plato 365mm
Motor	Bomba d'água	2S0 121004 D	**VKPC 4697**	01...07 | Mot. Cummins 3.9L / 5.9L

Posição Grupo	Posição	Nº Montadora	Designação SKF	Observações
VW – 13-190				
Motor	Polia da correia de serviço	2S0 145299 B	**VKM 4932**	01...07 | Mot. Cummins 3.9L / 5.9L | c/ AC | Polia Lisa
Motor	Polia da correia de serviço	2S0 145299 B	**VKM 4933**	01...07 | Mot. Cummins 3.9L / 5.9L | S/ AC | Polia estriada
VW – 13-210				
Diferencial	Pinhão, diant.	2S0 501319 K	**55206/437**	82...90 | Eixo Meritor MS/RS 19/23-145
Diferencial	Pinhão, tras.	2S0 501319 N	**55200/437**	82...90 | Eixo Meritor L-147
Diferencial	Pinhão, tras.	2S0 501319 M	**72212/2/72487/2/Q**	82...90 | Eixo Meritor MS/RS 19/23-145
Eixo dianteiro	Roda, ext.	2S0 498625 A	**3782/3720 A**	82...90 |
Eixo dianteiro	Roda, int.	2RH 498628	**HM 212049/011**	82...90 |
Eixo traseiro	Roda, ext.	2RH 598313 A	**580/572/Q**	82...90 |
Eixo traseiro	Roda, int.	2S0 598287 B	**594 A/592 A/Q**	82...90 |
Motor	Alternador, diant.	•	**6303-2RSH/C3GJN**	82...90 |
Motor	Alternador, tras.	•	**6201-2RSH/C3GJN**	82...90 |
Motor	Bomba injetora, diant.	•	**30203 J2/Q**	82...90 |
Motor	Bomba injetora, tras.	•	**30204 J2/Q**	82...90 |
VW – 14-140				
Câmbio	Eixo intermediário, diant.	T2D 312051, T2D 312049	**25877/2/25821/2/Q**	81...92 | Cx.Eaton FS 4005 A
Câmbio	Eixo primário	T13 311169, T13 311165	**M 802048/011/ QCL7C**	81...92 | Cx. Eaton 280 VHD
Câmbio	Eixo primário	T13 311169, T13 311165	**M 802048/011/ QCL7C**	81...92 | Cx.Eaton FS 4005 A
Câmbio	Eixo secundário, tras.	T2D 311125, T2D 311126	**25581/25520**	81...92 | Cx.Eaton FS 4005 A
Câmbio	Eixo secundário, tras.	TD1 311125, TD1 311126	**25584 + 25547-RB**	81...92 | Cx. Eaton 280 VHD
Cardan	Cruzeta	•	**VKUA 4579 A**	81...92 | 4x2 | Pos. 1;2;5 | Tipo 1
Diferencial	Pinhão, diant.	2S0 501319 K	**55206/437**	81...92 | Eixo Meritor MS/RS 19/23-145
Diferencial	Pinhão, tras.	2S0 501319 N	**55200/437**	81...92 | Eixo Meritor MS230
Diferencial	Pinhão, tras.	2S0 501319 M	**72212/2/72487/2/Q**	81...92 | Eixo Meritor MS/RS 19/23-145
Eixo dianteiro	Roda, ext.	2S0 498625 A	**3782/3720 A**	81...92 |
Eixo dianteiro	Roda, int.	2RH 498628	**HM 212049/011**	81...92 |
Eixo traseiro	Roda, ext.	2RH 598313 A	**580/572/Q**	81...92 |
Eixo traseiro	Roda, int.	2S0 598287 B	**594 A/592 A/Q**	81...92 |
Embreagem	Desengate	T13 141161	**VKC 4710**	81...92 |
Motor	Bomba injetora, diant.	•	**30203 J2/Q**	81...92 | Mot. Cummins
Motor	Bomba injetora, tras.	•	**30204 J2/Q**	81...92 | Mot. Cummins
Motor	Tensionador da correia de serviço	T12 145275	**VKM 4770**	81...92 |
VW – 14-150				
Câmbio	Eixo intermediário, diant.	T2D 312051, T2D 312049	**25877/2/25821/2/Q**	90...01 | Cx.Eaton FS 4005 A / FS 4205 A
Câmbio	Eixo primário	T13 311169, T13 311165	**M 802048/011/ QCL7C**	90...01 | Cx.Eaton FS 4005 A / FS 4205 A

Posição Grupo	Posição	Nº Montadora	Designação SKF	Observações
VW – 14-150				
Câmbio	Eixo secundário, tras.	T2D 311125, T2D 311126	**25581/25520**	90...01 | Cx.Eaton FS 4005 A / FS 4205 A
Cardan	Cruzeta	T2D 598089	**VKUA 4584 A**	90...01 | 4x2 | Pos. 1;2;5 | Tipo 1
Diferencial	Pinhão, tras.	2S0 501319 N	**55200/437**	90...01 | Eixo Meritor MS230
Direção	Barra de direção, fixa	TJG 415701 A/B	**VKY 6225**	90...01 | Compr. 945 mm
Direção	Terminal de direção, dir.	2RP 415712	**VKY 6171**	90...01 | Rosca dir. | Compr. 120 mm | Mod. Worker
Direção	Terminal de direção, esq.	T16 415712 A	**VKY 6224**	90...01 | Rosca esq. | Compr. 120 mm
Eixo dianteiro	Roda, ext.	2S0 498625 A	**3782/3720 A**	90...01 | Eixo Meritor FF844
Eixo dianteiro	Roda, int.	2RH 498628	**HM 212049/011**	90...01 | Eixo Meritor FF844
Eixo traseiro	Retentor do rolamento	T16 501317	**531562-98**	90...01 |
Eixo traseiro	Roda, ext.	2RH 598313 A	**580/572/Q**	90...01 |
Eixo traseiro	Roda, int.	2S0 598287 B	**594 A/592 A/Q**	90...01 |
Embreagem	Desengate	2S0 141181	**VKC 4738**	90...98 | Cx. Eaton | c/ tubo guia plato 365mm
Motor	Bomba d'água	2R0 121004 D/G/H/J	**VKPC 4669**	90...01 | Mot. MWM Série 10 | Engrenagens c/ 15º
Motor	Bomba d'água	2RB 121005	**VKPC 84131 A**	90...01 | Mot. MWM D-229
Motor	Tensionador da correia de serviço	2RP 903157	**VKM 4769**	90...01 | Mot. MWM
VW – 14-170				
Câmbio	Eixo intermediário, diant.	T2D 312051, T2D 312049	**25877/2/25821/2/Q**	96...01 | Cx.Eaton FS 4205 A
Câmbio	Eixo secundário, tras.	T2D 311125, T2D 311126	**25581/25520**	96...01 | Cx.Eaton FS 4205 A
Cardan	Cruzeta	T2D 598089	**VKUA 4584 A**	96...01 | 4x2 | Pos. 1;2;3;5 | Tipo 1
Diferencial	Lateral da coroa, esq.	2S0 501319 L	**JP 12049/12010**	96...01 | Eixo Meritor RS/MS 23-240/245/248
Diferencial	Pinhão, diant.	2S0 501319 K	**55206/437**	96...01 | Eixo Meritor MS/RS 19/23-145
Diferencial	Pinhão, diant.	2S0 501319 K	**55206/437**	96...01 | Eixo Meritor RS/MS 23-240/245/248
Diferencial	Pinhão, tras.	2S0 501319 N	**55200/437**	96...01 | Eixo Meritor MS230
Diferencial	Pinhão, tras.	2S0 501319 M	**72212/2/72487/2/Q**	96...01 | Eixo Meritor MS/RS 19/23-145
Direção	Barra de direção, fixa	TJG 415701 A/B	**VKY 6225**	96...01 | Compr. 945 mm
Direção	Terminal de direção, dir.	2RP 415712	**VKY 6171**	96...01 | Rosca dir. | Compr. 120 mm | Mod. Worker
Direção	Terminal de direção, esq.	T16 415712 A	**VKY 6224**	96...01 | Rosca dir. | Compr. 120 mm | Mod. Worker
Eixo dianteiro	Roda, ext.	2S0 498625 A	**3782/3720 A**	96...01 | Eixo Meritor FF844/MFS13
Eixo dianteiro	Roda, int.	2RH 498628	**HM 212049/011**	96...01 | Eixo Meritor FF844/MFS13
Eixo traseiro	Roda, ext.	2RH 598313 A	**580/572/Q**	96...01 |
Eixo traseiro	Roda, int.	2S0 598287 B	**594 A/592 A/Q**	96...01 |
Embreagem	Desengate	2S0 141181	**VKC 4738**	90...98 | Cx. Eaton | c/ tubo guia plato 365mm
Embreagem	Desengate	2S0 141181	**VKC 4741**	90...98 | Cx. Eaton | s/ tubo guia plato 365mm
Motor	Bomba d'água	2S0 121004 D	**VKPC 4697**	96...01 | Mot. Cummins 3.9L / 5.9L
Motor	Bomba d'água	2RB 121005	**VKPC 84131 A**	96...01 | Mot. MWM D-229
Motor	Polia da correia de serviço	2S0 145299 B	**VKM 4932**	96...01 | Ver. BT | Mot. Cummins | c/ AC | Polia Lisa
Motor	Polia da correia de serviço	2S0 145299 B	**VKM 4933**	96...01 | Ver. BT | Mot. Cummins | S/ AC | Polia estriada

Posição Grupo	Posição	Nº Montadora	Designação SKF	Observações
VW – 14-180				
Diferencial	Pinhão, tras.	2S0 501319 N	**55200/437**	98...01 | Eixo Meritor MS230
Direção	Barra de direção, fixa	TJG 415701 A/B	**VKY 6225**	98...01 | Compr. 945 mm
Direção	Terminal de direção, dir.	2RP 415712	**VKY 6171**	98...01 | Rosca dir. | Compr. 120 mm | Mod. Worker
Direção	Terminal de direção, esq.	T16 415712 A	**VKY 6224**	98...01 | Rosca dir. | Compr. 120 mm | Mod. Worker
Eixo traseiro	Roda, ext.	2RH 598313 A	**580/572/Q**	98...01 |
Eixo traseiro	Roda, int.	2S0 598287 B	**594 A/592 A/Q**	98...01 |
Embreagem	Desengate	2S0 141181	**VKC 4738**	90...98 | Cx. Eaton | c/ tubo guia plato 365mm
Embreagem	Desengate	2S0 141181	**VKC 4741**	90...98 | Cx. Eaton | s/ tubo guia plato 365mm
Motor	Bomba d'água	2R0 121004 D/G/H/J	**VKPC 4669**	98...01 | Mot. MWM Série 10 | Engrenagens c/ 15º
Motor	Bomba d'água	2RB 121005	**VKPC 84131 A**	98...01 | Mot. MWM D-229
Motor	Tensionador da correia de serviço	2RP 903157	**VKM 4769**	98...01 | Mot. MWM
VW – 14-200				
Câmbio	Eixo intermediário, diant./tras.	T2D 311125, T2D 311126	**25590/2/25520/2/Q**	90...98 | Cx. FS 5205 A / FS 5005 A
Câmbio	Eixo secundário, tras.	TN4 312039, TN4 312049	**28580/2/28521/2/Q**	90...98 | Cx. FS 5205 A / FS 5005 A
Cardan	Cruzeta	TE3 598089	**VKUA 4588 A**	91...94 | 4x2 | Pos. 1;2;5 | Tipo 3
Diferencial	Pinhão, diant.	2S0 501319 K	**55206/437**	91... | Eixo Meritor MS/RS 19/23-145
Diferencial	Pinhão, tras.	2S0 501319 N	**55200/437**	90...98 | Eixo Meritor MS230
Diferencial	Pinhão, tras.	2S0 501319 M	**72212/2/72487/2/Q**	90...98 | Eixo Meritor MS/RS 19/23-145
Direção	Barra de direção, fixa	TJG 415701 A/B	**VKY 6225**	90...98 | Compr. 945 mm
Direção	Terminal de direção, dir.	2RP 415712	**VKY 6171**	90...98 | Rosca dir. | Compr. 120 mm
Direção	Terminal de direção, esq.	T16 415712 A	**VKY 6224**	90...98 | Rosca esq. | Compr. 120 mm
Eixo dianteiro	Roda, ext.	2S0 498625 A	**3782/3720 A**	90...98 | Eixo Meritor FF844
Eixo dianteiro	Roda, int.	2RH 498628	**HM 212049/011**	90...98 | Eixo Meritor FF844
Eixo traseiro	Retentor do rolamento	T16 501317	**531562-98**	90...98
Eixo traseiro	Roda, ext.	2RH 598313 A	**580/572/Q**	90...98 | Eixo Meritor
Eixo traseiro	Roda, int.	2S0 598287 B	**594 A/592 A/Q**	90...98 | Eixo Meritor
Embreagem	Desengate	2S0 141181	**VKC 4738**	90...98 | Cx. Eaton | c/ tubo guia plato 365mm
Embreagem	Desengate	2S0 141181	**VKC 4741**	90...98 | Cx. Eaton | s/ tubo guia plato 365mm
Motor	Bomba d'água	2R0 121004 D/G/H/J	**VKPC 4669**	90...98 | Mot. MWM Série 10 | Engrenagens c/ 15º
Motor	Polia da correia de serviço	2S0 145299 B	**VKM 4932**	90...98 | Mot. Cummins 4BTAA/5.9/8.3L | c/ AC | Polia Lisa
Motor	Polia da correia de serviço	2S0 145299 B	**VKM 4933**	90...98 | Mot. Cummins 4BTAA/5.9/8.3L | S/ AC | Polia estriada
VW – 14-210				
Câmbio	Eixo intermediário, tras.	T11 501287, T13 407632	**3782/3720 A**	87...91 | Cx. Eaton FS 6206
Câmbio	Eixo primário	2S0 407673 D	**39590/39520/Q**	87...91 | Cx. Eaton FS 6206
Câmbio	Eixo secundário, diant.	TE3 311131	**31594/2/31520/2**	87...91 | Cx. Eaton FS 6206
Cardan	Cruzeta	TE3 598089	**VKUA 4588 A**	87...91 | 4x2 | Pos. 2;3;5 | Tipo 3

Posição Grupo	Posição	Nº Montadora	Designação SKF	Observações
VW – 14-210				
Diferencial	Lateral da coroa, esq.	2S0 501319 L	**JP 12049/12010**	96...01 | Eixo Meritor RS/MS 23-240/245/248
Diferencial	Pinhão, diant.	2S0 501319 K	**55206/437**	88...91 | Eixo Meritor MS/RS 19/23-145
Diferencial	Pinhão, diant.	2S0 501319 K	**55206/437**	96...01 | Eixo Meritor RS/MS 23-240/245/248
Diferencial	Pinhão, tras.	2S0 501319 M	**72212/2/72487/2/Q**	88...91 | Eixo Meritor MS/RS 19/23-145
Eixo dianteiro	Roda, ext.	2S0 498625 A	**3782/3720 A**	87...91 |
Eixo dianteiro	Roda, int.	2RH 498628	**HM 212049/011**	87...91 |
Eixo traseiro	Roda, ext.	2RH 598313 A	**580/572/Q**	87...91 |
Eixo traseiro	Roda, int.	2S0 598287 B	**594 A/592 A/Q**	87...91 |
Embreagem	Desengate	2S0 141181	**VKC 4738**	87...91 | Cx. Eaton | c/ tubo guia plato 365mm
Embreagem	Desengate	2S0 141181	**VKC 4741**	87...91 | Cx. Eaton | s/ tubo guia plato 365mm
Motor	Bomba d'água	2S0 121004 C/E	**VKPC 4675**	87...91 | Mot. Cummins 6CT 8.3 | Polia c/ relevo lateral
Motor	Bomba d'água	2S0 121004 C/E	**VKPC 4903**	87...91 | Mot. Cummins 6CT 8.3 | Polia s/ relevo lateral
Motor	Bomba injetora, diant.	•	**30203 J2/Q**	87...91 | Mot. Cummins 6CT
Motor	Bomba injetora, tras.	•	**30204 J2/Q**	87...91 | Mot. Cummins 6CT
VW – 14-220				
Câmbio	Eixo intermediário, tras.	T11 501287, T13 407632	**3782/3720 A**	91...01 | Cx. Eaton FS 6306 A
Câmbio	Eixo primário	2S0 407673 D	**39590/39520/Q**	91...01 | Cx. Eaton FS 6306 A
Câmbio	Eixo secundário, diant.	TE3 311131	**31594/2/31520/2**	91...01 | Cx. Eaton FS 6306 A
Cardan	Cruzeta	TE3 598089	**VKUA 4588 A**	91...01 | 4x2 | Pos. 1;2;5 | Tipo 3
Diferencial	Lateral da coroa, esq.	2S0 501319 L	**JP 12049/12010**	96...01 | Eixo Meritor RS/MS 23-240/245/248
Diferencial	Pinhão, diant.	2S0 501319 K	**55206/437**	92...00 | Eixo Meritor MS/RS 19/23-145
Diferencial	Pinhão, diant.	2S0 501319 K	**55206/437**	96...01 | Eixo Meritor RS/MS 23-240/245/248
Diferencial	Pinhão, tras.	2S0 501319 M	**72212/2/72487/2/Q**	92...00 | Eixo Meritor MS/RS 19/23-145
Direção	Barra de direção, fixa	TJG 415701 A/B	**VKY 6225**	91...99 | Compr. 945 mm
Direção	Terminal de direção, dir.	2RP 415712	**VKY 6171**	10/91...02/00 | Rosca dir. | Compr. 120 mm | Mod. Worker
Direção	Terminal de direção, esq.	T16 415712 A	**VKY 6224**	... | Rosca esq. | Compr. 120 mm
Eixo dianteiro	Roda, ext.	2S0 498625 A	**3782/3720 A**	91...01 | Eixo Meritor FF844 / MFS13
Eixo dianteiro	Roda, int.	2RH 498628	**HM 212049/011**	91...01 | Eixo Meritor FF844 / MFS13
Eixo traseiro	Roda, ext.	2RH 598313 A	**580/572/Q**	91...01 | Eixo Meritor
Eixo traseiro	Roda, int.	2S0 598287 B	**594 A/592 A/Q**	91...01 | Eixo Meritor
Embreagem	Desengate	2S0 141181	**VKC 4738**	... | Cx. Eaton | c/ tubo guia plato 365mm
Embreagem	Desengate	2S0 141181	**VKC 4741**	... | Cx. Eaton | s/ tubo guia plato 365mm
Motor	Bomba d'água	2S0 121004 C/E	**VKPC 4675**	91...01 | Mot. Cummins 6CT 8.3L | Polia c/ relevo lateral
Motor	Bomba d'água	2S0 121004 C/E	**VKPC 4903**	91...01 | Mot. Cummins 6CT 8.3L | Polia s/ relevo lateral
Motor	Bomba d'água	2RB 121005	**VKPC 84131 A**	91...01 | Mot. MWM D-229
Motor	Polia da correia de serviço	2S0 145299 B	**VKM 4932**	91...01 | Mot. Cummins | c/ AC | Polia Lisa
Motor	Polia da correia de serviço	2S0 145299 B	**VKM 4933**	91...01 | Mot. Cummins | S/ AC | Polia estriada
VW – 15-170				
Câmbio	Eixo intermediário, diant.	T2D 312051, T2D 312049	**25877/2/25821/2/Q**	98...07 | Cx.Eaton FS 4205 A

Posição Grupo	Posição	Nº Montadora	Designação SKF	Observações
VW – 15-170				
Câmbio	Eixo secundário, tras.	T2D 311125, T2D 311126	**25581/25520**	98...07 | Cx.Eaton FS 4205 A
Diferencial	Pinhão, diant.	2S0 501319 K	**55206/437**	98...07 | Eixo Meritor MS/RS 19/23-145
Diferencial	Pinhão, tras.	2S0 501319 N	**55200/437**	98...07 | Eixo Meritor MS230
Diferencial	Pinhão, tras.	2S0 501319 M	**72212/2/72487/2/Q**	98...07 | Eixo Meritor MS/RS 19/23-145
Direção	Barra de direção, fixa	TJG 415701 A/B	**VKY 6225**	98...07 | Compr. 945 mm
Direção	Terminal de direção, dir.	2RP 415712	**VKY 6171**	98...07 | Rosca dir. | Compr. 120 mm | Mod. Worker
Direção	Terminal de direção, esq.	T16 415712 A	**VKY 6224**	98...07 | Rosca dir. | Compr. 120 mm | Mod. Worker
Eixo dianteiro	Roda, ext.	2S0 498625 A	**3782/3720 A**	98...07 | Eixo Meritor FF844 / MFS13
Eixo dianteiro	Roda, int.	2RH 498628	**HM 212049/011**	98...07 | Eixo Meritor FF844 / MFS13
Eixo traseiro	Retentor do rolamento	T16 501317	**531562-98**	98...07 | A partir de 08/04 2 pçs
Eixo traseiro	Roda, ext.	2RH 598313 A	**580/572/Q**	98...07 | Eixo Meritor
Eixo traseiro	Roda, int.	2S0 598287 B	**594 A/592 A/Q**	98...07 | Eixo Meritor
Embreagem	Desengate	2S0 141181	**VKC 4738**	98...07 | Cx. Eaton | c/ tubo guia plato 365mm
Embreagem	Desengate	2S0 141181	**VKC 4741**	98...07 | Cx. Eaton | s/ tubo guia plato 365mm
Motor	Bomba d'água	2S0 121004 D	**VKPC 4697**	98...07 | Mot. Cummins 3.9L / 5.9L
Motor	Polia da correia de serviço	2S0 145299 B	**VKM 4932**	98...07 | Mot. Cummins | c/ AC | Polia Lisa
Motor	Polia da correia de serviço	2S0 145299 B	**VKM 4933**	98...07 | Mot. Cummins | S/ AC | Polia estriada
VW – 15-180				
Câmbio	Eixo intermediário, diant.	TE3 312051, 2TG 312049	**25590/Q + 25522/Q**	01...12 | Cx. Eaton FSBO 6206 A
Câmbio	Eixo intermediário, diant.	T2D 312051, T2D 312049	**25877/2/25821/2/Q**	01...12 | Cx.Eaton FS 4205 A
Câmbio	Eixo intermediário, tras.	T11 501287, T13 407632	**3782/3720 A**	01...12 | Cx. Eaton FSO 6406 A / FSBO 6206 A
Câmbio	Eixo primário	2S0 407673 D	**39590/39520/Q**	01...12 | Cx. Eaton FSO 6406 A / FSBO 6206 A
Câmbio	Eixo secundário, diant.	TE3 311131	**31594/2/31520/2**	01...12 | Cx. Eaton FSO 6406 A / FSBO 6206 A
Câmbio	Eixo secundário, tras.	T2D 311125, T2D 311126	**25581/25520**	01...12 | Cx.Eaton FS 4205 A
Diferencial	Lateral da coroa, esq.	2RH 598313 A	**580/572/Q**	01...12 | Eixo Meritor MS 155
Diferencial	Pinhão, diant.	2S0 501319 K	**55206/437**	01...12 | Eixo Meritor MS 155
Diferencial	Pinhão, diant.	2S0 501319 K	**55206/437**	01...12 | Eixo meritor MS/RS 145, MS 155
Diferencial	Pinhão, tras.	2S0 501319 N	**55200/437**	01...12 | Eixo Meritor MS230
Diferencial	Pinhão, tras.	2S0 501319 M	**72212/2/72487/2/Q**	01...12 | Eixo Meritor MS/RS 145
Direção	Barra de direção, fixa	TJG 415701 A/B	**VKY 6225**	01...12 | Compr. 945 mm
Direção	Terminal de direção, dir.	2RP 415712	**VKY 6171**	01...12 | Modelo Antigo/Constellation/Worker/OD (Ônibus)
Direção	Terminal de direção, esq.	T16 415712 A	**VKY 6224**	01...12 | Modelo Antigo/Constellation/Worker/OD (Ônibus)
Eixo dianteiro	Roda, ext.	2S0 498625 A	**3782/3720 A**	01...12 | Modelo Antigo/Constellation/Worker/OD (Ônibus)
Eixo dianteiro	Roda, int.	2RH 498628	**HM 212049/011**	01...12 | Modelo Antigo/Constellation/Worker/OD (Ônibus)
Eixo traseiro	Retentor do rolamento	T16 501317	**531562-98**	01...12 | Modelo Antigo/Constellation/Worker/OD (Ônibus)
Eixo traseiro	Roda, ext.	2RH 598313 A	**580/572/Q**	01...12 | Modelo Antigo/Constellation/Worker/OD (Ônibus)
Eixo traseiro	Roda, int.	2S0 598287 B	**594 A/592 A/Q**	01...12 | Modelo Antigo/Constellation/Worker/OD (Ônibus)

Posição Grupo	Posição	Nº Montadora	Designação SKF	Observações
VW – 15-180				
Embreagem	Desengate	2T2 141165 E	**VKC 4736**	08...12 | Mod. Constellation | Garfo roletado
Embreagem	Desengate	2S0 141181	**VKC 4738**	... | Cx. Eaton | c/ tubo guia plato 365mm
Embreagem	Desengate	2S0 141181	**VKC 4741**	... | Cx. Eaton | s/ tubo guia plato 365mm
Motor	Bomba d'água	2R0 121004 D/G/H/J	**VKPC 4669**	01... | Mot. MWM Série 10 | Engrenagens c/ 15º
Motor	Tensionador da correia de serviço	2RP 903157	**VKM 4769**	01... | Mot. MWM
VW – 15-190				
Câmbio	Eixo intermediário, diant.	TE3 312051, 2TG 312049	**25590/Q + 25522/Q**	02... | Cx. Eaton FSB 5406 A / FSB 6206 A | OBS: Pode ser outro rol.
Câmbio	Eixo intermediário, diant.	T2D 312051, T2D 312049	**25877/2/25821/2/Q**	02... | Cx.Eaton FS 4205 A
Câmbio	Eixo intermediário, tras.	T11 501287, T13 407632	**3782/3720 A**	02... | Cx. Eaton FS 5406 A
Câmbio	Eixo intermediário, tras.	T11 501287, T13 407632	**3782/3720 A**	02... | Cx. Eaton FSB 5406 A / FSB 6206 A
Câmbio	Eixo primário	2S0 407673 D	**39590/39520/Q**	02... | Cx. Eaton FS 5406 A
Câmbio	Eixo primário	2S0 407673 D	**39590/39520/Q**	02... | Cx. Eaton FSB 5406 A / FSB 6206 A
Câmbio	Eixo secundário, diant.	TE3 311131	**31594/2/31520/2**	02... | Cx. Eaton FS 5406 A
Câmbio	Eixo secundário, diant.	TE3 311131	**31594/2/31520/2**	02... | Cx. Eaton FSB 5406 A / FSB 6206 A
Câmbio	Eixo secundário, tras.	T2D 311125, T2D 311126	**25581/25520**	02... | Cx.Eaton FS 4205 A
Diferencial	Lateral da coroa, esq.	2RH 598313 A	**580/572/Q**	02... | Eixo Meritor MS155
Diferencial	Lateral da coroa, esq.	2S0 501319 L	**JP 12049/12010**	11... | Eixo Meritor MS240 | Mod. EOD (Ônibus)
Diferencial	Pinhão, diant.	2S0 501319 K	**55206/437**	02... | Eixo Meritor MS155/145
Diferencial	Pinhão, diant.	2S0 501319 K	**55206/437**	11... | Eixo Meritor MS240 | Mod. EOD (Ônibus)
Diferencial	Pinhão, tras.	2S0 501319 N	**55200/437**	02... | Eixo Meritor MS230
Diferencial	Pinhão, tras.	2S0 501319 M	**72212/2/72487/2/Q**	02... | Eixo Meritor MS/RS 19/23-145
Direção	Barra de direção, fixa	TJG 415701 A/B	**VKY 6225**	02... | Compr. 945 mm
Direção	Terminal de direção, dir.	2RP 415712	**VKY 6171**	02... | Rosca dir. | Compr. 120 mm | Mod. Todos
Direção	Terminal de direção, esq.	T16 415712 A	**VKY 6224**	02... | Rosca esq. | Compr. 120 mm | Mod. Todos
Eixo dianteiro	Roda, ext.	2S0 498625 A	**3782/3720 A**	02... | Mod. Antigo/Constellation/Worker/OD, EOD (Ônibus)
Eixo dianteiro	Roda, int.	2RH 498628	**HM 212049/011**	02... | Mod. Antigo/Constellation/Worker/OD, EOD (Ônibus)
Eixo traseiro	Retentor do rolamento	T16 501317	**531562-98**	02... | Dependendo do ano 2 pçs
Eixo traseiro	Roda, ext.	2S0 407673 D	**39590/39520/Q**	11... | Eixo Meritor MS240 | Mod. EOD (Ônibus)
Eixo traseiro	Roda, ext.	2RH 598313 A	**580/572/Q**	02... | Eixo Merito MS 155/230
Eixo traseiro	Roda, int.	2S0 598287 B	**594 A/592 A/Q**	02... | Eixo Merito MS 155/230
Embreagem	Desengate	2S0 141181	**VKC 4738**	02... | Cx. Eaton | c/ tubo guia plato 365mm
Embreagem	Desengate	•	**VKC 4739**	11... | Mod. EOD (Ônibus)
Embreagem	Desengate	2S0 141181	**VKC 4741**	02... | Cx. Eaton | s/ tubo guia plato 365mm
Motor	Bomba d'água	2S0 121004 D	**VKPC 4697**	02... | Mot. Cummins 3.9L / 5.9L
Motor	Polia da correia de serviço	2S0 145299 B	**VKM 4932**	01...07 | Mot. Cummins | c/ AC | Polia Lisa
Motor	Polia da correia de serviço	2S0 145299 B	**VKM 4933**	01...07 | Mot. Cummins | S/ AC | Polia estriada

Posição Grupo	Posição	Nº Montadora	Designação SKF	Observações
VW – 16-170				
Câmbio	Eixo intermediário, diant./tras.	T2D 311125, T2D 311126	**25590/2/25520/2/Q**	86...01 | Cx. FS 5205 A / FS 5005 A
Câmbio	Eixo secundário, tras.	TN4 312039, TN4 312049	**28580/2/28521/2/Q**	86...01 | Cx. FS 5205 A / FS 5005 A
Cardan	Cruzeta	T2D 598089	**VKUA 4584 A**	86...01 | 4x2 | Pos. 1;2;3;5 | Tipo 1
Diferencial	Lateral da coroa, esq.	2S0 501319 L	**JP 12049/12010**	86...01 | Eixo Meritor MS240
Diferencial	Pinhão, diant.	2S0 501319 K	**55206/437**	86...01 | Eixo Meritor MS240
Direção	Terminal de direção, dir.	2RP 415712	**VKY 6171**	86...01 | Rosca dir. | Compr. 120 mm | Mod. Worker
Direção	Terminal de direção, esq.	T16 415712 B	**VKY 6190**	86...01 | Rosca dir. | Compr. 120 mm
Direção	Terminal de direção, esq.	T16 415712 A	**VKY 6224**	86...01 | Rosca esq. | Compr. 120 mm
Eixo dianteiro	Roda, ext.	2S0 498625 A	**3782/3720 A**	86...01 |
Eixo dianteiro	Roda, int.	2RH 498628	**HM 212049/011**	86...01 |
Eixo traseiro	Retentor do rolamento	T16 501317	**531562-98**	91...01 |
Eixo traseiro	Roda, ext.	2RH 598313 A	**580/572/Q**	86...01 |
Eixo traseiro	Roda, int.	2S0 598287 B	**594 A/592 A/Q**	86...01 |
Embreagem	Desengate	2S0 141181	**VKC 4738**	90...98 | Cx. Eaton | c/ tubo guia plato 365mm
Embreagem	Desengate	2S0 141181	**VKC 4741**	90...98 | Cx. Eaton | s/ tubo guia plato 365mm
Motor	Bomba d'água	2S0 121004 C/E	**VKPC 4675**	80...90 | Mot. Cummins 6CT 8.3L | Polia c/ relevo lateral
Motor	Bomba d'água	2S0 121004 D	**VKPC 4697**	91...01 | Mot. Cummins 3.9L / 5.9L
Motor	Bomba d'água	2S0 121004 C/E	**VKPC 4903**	80...90 | Mot. Cummins 6CT 8.3 | Polia s/ relevo lateral
Motor	Bomba d'água	2RB 121005	**VKPC 84131 A**	86...01 | Mot. MWM D-229
Motor	Bomba injetora, diant.	•	**30203 J2/Q**	91...01 | Mot. Cummins 6CT 8.3L
Motor	Bomba injetora, tras.	•	**30204 J2/Q**	91...01 | Mot. Cummins 6CT 8.3L
Motor	Polia da correia de serviço	2S0 145299 B	**VKM 4932**	91...01 | Mot. Cummins | c/ AC | Polia Lisa
Motor	Polia da correia de serviço	2S0 145299 B	**VKM 4933**	91...01 | Mot. Cummins | S/ AC | Polia estriada
VW – 16-180 CO				
Câmbio	Eixo intermediário, diant./tras.	T2D 311125, T2D 311126	**25590/2/25520/2/Q**	92...99 | Cx. FSB 5305 D
Câmbio	Eixo intermediário, tras.	T11 501287, T13 407632	**3782/3720 A**	92...99 | Cx. Eaton FS 5106 A / FS 5306 A
Câmbio	Eixo primário	2S0 407673 D	**39590/39520/Q**	92...99 | Cx. Eaton FS 5106 A / FS 5306 A
Câmbio	Eixo secundário	TE3 311131	**31594/2/31520/2**	92...99 | Cx. Eaton FS 5106 A / FS 5306 A
Câmbio	Eixo secundário, tras.	TN4 312039, TN4 312049	**28580/2/28521/2/Q**	92...99 | Cx. FSB 5305 D
Diferencial	Lateral da coroa, esq.	2S0 501319 L	**JP 12049/12010**	92...99 | Eixo Meritor MS240
Diferencial	Pinhão, diant.	2S0 501319 K	**55206/437**	92...99 | Eixo Meritor MS/RS 19/23-145
Diferencial	Pinhão, diant.	2S0 501319 K	**55206/437**	92...99 | Eixo Meritor MS240
Diferencial	Pinhão, tras.	2S0 501319 M	**72212/2/72487/2/Q**	92...99 | Eixo Meritor MS/RS 19/23-145
Direção	Terminal de direção, dir.	2RP 415712	**VKY 6171**	92...99 | Rosca dir. | Compr. 120 mm
Direção	Terminal de direção, esq.	T16 415712 A	**VKY 6224**	92...99 | Rosca esq. | Compr. 120 mm
Eixo dianteiro	Roda, ext.	2S0 498625 A	**3782/3720 A**	92...99 | Eixo Meritor FF 844
Eixo dianteiro	Roda, int.	2RH 498628	**HM 212049/011**	92...99 | Eixo Meritor FF 844
Eixo traseiro	Roda, ext.	2RH 598313 A	**580/572/Q**	92...99 | Eixo Meritor RS 23-145

Posição Grupo	Posição	Nº Montadora	Designação SKF	Observações
VW – 16-180 CO				
Eixo traseiro	Roda, int.	2S0 598287 B	**594 A/592 A/Q**	92...99 | Eixo Meritor RS 23-145
Embreagem	Desengate	2S0 141181	**VKC 4738**	92...99 | Cx. Eaton | c/ tubo guia plato 365mm
Embreagem	Desengate	2S0 141181	**VKC 4741**	92...99 | Cx. Eaton | s/ tubo guia plato 365mm
Motor	Bomba d'água	2R0 121004 D/G/H/J	**VKPC 4669**	92...99 | Mot. MWM Série 10 | Engrenagens c/ 15º
Motor	Tensionador da correia de serviço	2RP 903157	**VKM 4769**	92...99 | Mot. MWM
VW – 16-200				
Câmbio	Eixo intermediário, diant.	TE3 312051, 2TG 312049	**25590/Q + 25522/Q**	95...01 | Cx. Eaton FS 6205 B
Câmbio	Eixo intermediário, tras.	T11 501287, T13 407632	**3782/3720 A**	95...01 | Cx. Eaton FS 5106 A / FS 5306 A
Câmbio	Eixo intermediário, tras.	T11 501287, T13 407632	**3782/3720 A**	95...01 | Cx. Eaton FS 6205 B
Câmbio	Eixo primário	2S0 407673 D	**39590/39520/Q**	95...01 | Cx. Eaton FS 5106 A / FS 5306 A
Câmbio	Eixo primário	2S0 407673 D	**39590/39520/Q**	95...01 | Cx. Eaton FS 6205 B
Câmbio	Eixo secundário	TE3 311131	**31594/2/31520/2**	95...01 | Cx. Eaton FS 5106 A / FS 5306 A
Câmbio	Eixo secundário	TE3 311131	**31594/2/31520/2**	95...01 | Cx. Eaton FS 6205 B
Cardan	Cruzeta	2TG 598089	**VKUA 4547 A**	95...01 | 4x2 | Pos. 2;3;5 | Tipo 1
Diferencial	Lateral da coroa, esq.	2S0 501319 L	**JP 12049/12010**	95...01 | Eixo Meritor MS240
Diferencial	Pinhão, diant.	2S0 501319 K	**55206/437**	95...01 | Eixo Meritor MS240
Direção	Terminal de direção, dir.	2RP 415712	**VKY 6171**	95...01 | Rosca dir. | Compr. 120 mm | Mod. Worker
Direção	Terminal de direção, esq.	T16 415712 A	**VKY 6224**	95...01 | Rosca esq. | Compr. 120 mm | Mod. Worker
Eixo dianteiro	Roda, ext.	2S0 498625 A	**3782/3720 A**	95...01 | Eixo Meritor FF844 / MFS13
Eixo dianteiro	Roda, int.	2RH 498628	**HM 212049/011**	95...01 | Eixo Meritor FF844 / MFS13
Eixo traseiro	Roda, ext.	2RH 598313 A	**580/572/Q**	95...01 | Eixo Meritor MS240
Eixo traseiro	Roda, int.	2S0 598287 B	**594 A/592 A/Q**	95...01 | Eixo Meritor MS240
Embreagem	Desengate	2S0 141181	**VKC 4738**	... | Cx. Eaton | c/ tubo guia plato 365mm
Embreagem	Desengate	2S0 141181	**VKC 4741**	... | Cx. Eaton | s/ tubo guia plato 365mm
Motor	Bomba d'água	2S0 121004 D	**VKPC 4697**	95...01 | Mot. Cummins 3.9L / 5.9L
Motor	Bomba d'água	2RB 121005	**VKPC 84131 A**	95...01 | Mot. MWM D-229
Motor	Polia da correia de serviço	2S0 145299 B	**VKM 4932**	95...01 | Mot. Cummins | c/ AC | Polia Lisa
Motor	Polia da correia de serviço	2S0 145299 B	**VKM 4933**	95...01 | Mot. Cummins | S/ AC | Polia estriada
VW – 16-210				
Câmbio	Eixo intermediário, tras.	T11 501287, T13 407632	**3782/3720 A**	87...07 | Cx. Eaton FS 5106 A / FS 6206 A
Câmbio	Eixo primário	2S0 407673 D	**39590/39520/Q**	87...07 | Cx. Eaton FS 5106 A / FS 6206 A
Câmbio	Eixo secundário, diant.	TE3 311131	**31594/2/31520/2**	87...07 | Cx. Eaton FS 5106 A / FS 6206 A
Cardan	Cruzeta	TE3 598089	**VKUA 4588 A**	87...91 | 4x2 | Pos. 2;3;5 | Tipo 3
Cardan	Cruzeta	TE3 598089	**VKUA 4588 A**	97...02 | Mod. CO (Ônibus) | Pos. 2;3;4;5 | Tipo 3
Diferencial	Lateral da coroa, esq.	2RH 598313 A	**580/572/Q**	87...07 | Eixo Meritor MS155
Diferencial	Lateral da coroa, esq.	2S0 501319 L	**JP 12049/12010**	87...07 | Eixo Meritor MS240
Diferencial	Pinhão, diant.	2S0 501319 K	**55206/437**	87...07 | Eixo Meritor S/RS 19/23-145, MS155/240

Posição Grupo	Posição	Nº Montadora	Designação SKF	Observações
VW – 16-210				
Diferencial	Pinhão, tras.	2S0 501319 M	**72212/2/72487/2/Q**	87...07 | Eixo Meritor MS/RS 19/23-145
Direção	Terminal de direção, dir.	2RP 415712	**VKY 6171**	87...07 | Rosca dir. | Compr. 120 mm modelo | Caminhão/ CO (Ônibus)
Direção	Terminal de direção, esq.	T16 415712 A	**VKY 6224**	87...07 | Rosca esq. | Compr. 120 mm modelo | Caminhão/ CO (Ônibus)
Eixo dianteiro	Roda, ext.	2S0 498625 A	**3782/3720 A**	87...07 | Eixo Meritor FF844 | Caminhão/Ônibus
Eixo dianteiro	Roda, int.	2RH 498628	**HM 212049/011**	87...07 | Eixo Meritor FF844 | Caminhão/Ônibus
Eixo traseiro	Roda, ext.	2RH 598313 A	**580/572/Q**	87...07 | Eixo Meritor | Caminhão/Ônibus
Eixo traseiro	Roda, int.	2S0 598287 B	**594 A/592 A/Q**	87...07 | Eixo Meritor | Caminhão/Ônibus
Embreagem	Desengate	2RP 141037	**VKC 4732**	87...07 | c/ moringa
Embreagem	Desengate	2RP 141037	**VKC 4734**	87...07 | s/ moringa
Embreagem	Desengate	2S0 141181	**VKC 4738**	87...07 | Cx. Eaton | c/ tubo guia plato 365mm | Caminhão/Ônibus
Embreagem	Desengate	2S0 141181	**VKC 4741**	87...07 | Cx. Eaton | s/ tubo guia plato 365mm | Caminhão/Ônibus
Motor	Bomba d'água	2R0 121004 D/G/H/J	**VKPC 4669**	90...07 | Mot. MWM Série 10 | Engrenagens c/ 15º
Motor	Bomba d'água	2S0 121004 C/E	**VKPC 4675**	87...07 | Mot. Cummins 6CT 8.3 | Polia c/ relevo lateral
Motor	Bomba d'água	2S0 121004 C/E	**VKPC 4903**	87...07 | Mot. Cummins 6CT 8.3 | Polia s/ relevo lateral
Motor	Bomba injetora, diant.	•	**30203 J2/Q**	87...07 | Mot. Cummins 6CT
Motor	Bomba injetora, tras.	•	**30204 J2/Q**	87...07 | Mot. Cummins 6CT
Motor	Tensionador da correia de serviço	2RP 903157	**VKM 4769**	90...07 | Mot. MWM
VW – 16-220				
Câmbio	Eixo intermediário, tras.	T11 501287, T13 407632	**3782/3720 A**	91...00 | Cx. Eaton FSO 6406 A / FS 6306 A
Câmbio	Eixo primário	2S0 407673 D	**39590/39520/Q**	91...00 | Cx. Eaton FSO 6406 A / FS 6306 A
Câmbio	Eixo secundário, diant.	TE3 311131	**31594/2/31520/2**	91...00 | Cx. Eaton FSO 6406 A / FS 6306 A
Cardan	Cruzeta	TE3 598089	**VKUA 4588 A**	91...00 | 4x2 | Pos. 1;2;5 | Tipo 3
Diferencial	Lateral da coroa, esq.	2RH 598313 A	**580/572/Q**	91...00 | Eixo Meritor MS155
Diferencial	Lateral da coroa, esq.	2S0 501319 L	**JP 12049/12010**	91...00 | Meritor RS 23-240
Diferencial	Pinhão, diant.	2S0 501319 K	**55206/437**	91...00 | Eixo Meritor MS155
Diferencial	Pinhão, tras.	2S0 501319 K	**55206/437**	91...00 | Meritor RS 23-240
Direção	Terminal de direção, dir.	2RP 415712	**VKY 6171**	91...00 | Rosca dir. | Compr. 120 mm
Direção	Terminal de direção, esq.	T16 415712 A	**VKY 6224**	91...00 | Rosca esq. | Compr. 120 mm
Eixo dianteiro	Roda, ext.	2S0 498625 A	**3782/3720 A**	91...00 | Eixo Meritor FF 844
Eixo dianteiro	Roda, int.	2RH 498628	**HM 212049/011**	91...00 | Eixo Meritor FF 844
Eixo traseiro	Retentor do rolamento	T16 501317	**531562-98**	91...00 |
Eixo traseiro	Roda, ext.	2RH 598313 A	**580/572/Q**	91...00 | Eixo Meritor
Eixo traseiro	Roda, int.	2S0 598287 B	**594 A/592 A/Q**	91...00 | Eixo Meritor
Embreagem	Desengate	2S0 141181	**VKC 4738**	91...00 | Cx. Eaton | c/ tubo guia plato 365mm
Embreagem	Desengate	2S0 141181	**VKC 4741**	91...00 | Cx. Eaton | s/ tubo guia plato 365mm
Motor	Bomba d'água	2S0 121004 C/E	**VKPC 4675**	91...00 | Mot. Cummins 6CT 8.3 | Polia c/ relevo lateral
Motor	Bomba d'água	2S0 121004 C/E	**VKPC 4903**	91...00 | Mot. Cummins 6CT 8.3 | Polia s/ relevo lateral
Motor	Bomba d'água	2RB 121005	**VKPC 84131 A**	91...00 | Mot. MWM D-229

Posição Grupo	Posição	Nº Montadora	Designação SKF	Observações
VW – 16-220				
Motor	Polia da correia de serviço	2S0 145299 B	**VKM 4932**	91...00 | Mot. Cummins 4BTAA/5.9/8.3L | c/ AC | Polia Lisa
Motor	Polia da correia de serviço	2S0 145299 B	**VKM 4933**	91...00 | Mot. Cummins 4BTAA/5.9/8.3L | S/ AC | Polia estriada
VW – 16-300				
Cardan	Cruzeta	•	**VKUA 4546 A**	95...00 | 4x2 | Pos. 2;5 | Tipo 3
Diferencial	Lateral da coroa, esq.	2RH 598313 A	**580/572/Q**	95...00 | Eixo Meritor MS155
Diferencial	Pinhão, diant.	2S0 501319 K	**55206/437**	95...00 | Eixo Meritor MS155
Direção	Terminal de direção, dir.	2RP 415712	**VKY 6171**	95...00 | Rosca dir. | Compr. 120 mm | Mod. Worker
Direção	Terminal de direção, esq.	T16 415712 A	**VKY 6224**	95...00 | Rosca dir. | Compr. 120 mm | Mod. Worker
Eixo dianteiro	Roda, ext.	2S0 498625 A	**3782/3720 A**	95...00 |
Eixo dianteiro	Roda, int.	2RH 498628	**HM 212049/011**	95...00 |
Eixo traseiro	Retentor do rolamento	T16 501317	**531562-98**	95...00 |
Eixo traseiro	Roda, ext.	2RH 598313 A	**580/572/Q**	95...00 | Eixo Meritor MS155
Eixo traseiro	Roda, int.	2S0 598287 B	**594 A/592 A/Q**	95...00 | Eixo Meritor MS155
Motor	Bomba d'água	2S0 121004 C/E	**VKPC 4675**	95...00 | Mot. Cummins 6CT 8.3 | Polia c/ relevo lateral
Motor	Bomba d'água	2S0 121004 C/E	**VKPC 4903**	95...00 | Mot. Cummins 6CT 8.3 | Polia s/ relevo lateral
Motor	Bomba d'água	2RB 121005	**VKPC 84131 A**	95...00 | Mot. MWM D-229
Motor	Polia da correia de serviço	2S0 145299 B	**VKM 4932**	95...00 | Mot. Cummins 4BTAA/5.9/8.3L | c/ AC | Polia Lisa
Motor	Polia da correia de serviço	2S0 145299 B	**VKM 4933**	95...00 | Mot. Cummins 4BTAA/5.9/8.3L | S/ AC | Polia estriada
VW – 17-180				
Câmbio	Eixo intermediário, tras.	T11 501287, T13 407632	**3782/3720 A**	06... | Cx. Eaton FS 5106 A / FS 5306 A
Câmbio	Eixo primário	2S0 407673 D	**39590/39520/Q**	06... | Cx. Eaton FS 5106 A / FS 5306 A
Câmbio	Eixo secundário	TE3 311131	**31594/2/31520/2**	06... | Cx. Eaton FS 5106 A / FS 5306 A
Diferencial	lateral da coroa, esq.	2S0 501319 L	**JP 12049/12010**	06... | RS240
Diferencial	Pinhão, diant.	2S0 501319 K	**55206/437**	06... |
Diferencial	Pinhão, diant.	2RH 598313 A	**580/572/Q**	06... | RS240
Direção	Terminal de direção, dir.	2RP 415712	**VKY 6171**	06... | Rosca dir. | Compr. 120 mm
Direção	Terminal de direção, esq.	T16 415712 A	**VKY 6224**	06... | Rosca esq. | Compr. 120 mm
Eixo dianteiro	Roda, ext.	2S0 498625 A	**3782/3720 A**	06... | Eixo Meritor
Eixo dianteiro	Roda, int.	2RH 498628	**HM 212049/011**	06... | Eixo Meritor
Eixo traseiro	Retentor do rolamento	T16 501317	**531562-98**	06... |
Eixo traseiro	Roda, ext.	2RH 598313 A	**580/572/Q**	06... | Eixo Meritor
Eixo traseiro	Roda, int.	2S0 598287 B	**594 A/592 A/Q**	06... | Eixo Meritor
Embreagem	Desengate	2S0 141181	**VKC 4738**	06... | Cx. Eaton | c/ tubo guia plato 365mm
Embreagem	Desengate	2S0 141181	**VKC 4741**	06... | Cx. Eaton | s/ tubo guia plato 365mm
Motor	Bomba d'água	2R0 121004 D/G/H/J	**VKPC 4669**	06... | Mot. MWM Série 10 | Engrenagens c/ 15º
Motor	Bomba d'água	2S0 121004 C/E	**VKPC 4675**	06... | Mot. Cummins 6CT 8.3 | Polia c/ relevo lateral
Motor	Bomba d'água	2S0 121004 C/E	**VKPC 4903**	06... | Mot. Cummins 6CT 8.3 | Polia s/ relevo lateral

Posição Grupo	Posição	Nº Montadora	Designação SKF	Observações
VW – 17-180				
Motor	Polia da correia de serviço	2S0 145299 B	**VKM 4932**	06... | Mot. Cummins 4BTAA/5.9/8.3L | c/ AC | Polia Lisa
Motor	Polia da correia de serviço	2S0 145299 B	**VKM 4933**	06... | Mot. Cummins 4BTAA/5.9/8.3L | S/ AC | Polia estriada
Motor	Tensionador da correia de serviço	2RP 903157	**VKM 4769**	06... | Mot. MWM Euro 3
Terceiro eixo	Roda, ext.	2T0 501287	**BT1-0809 (Opcional 32218 A, 32218 J2/Q)**	06... | 6x2
Terceiro eixo	Roda, int.	2T0 501287	**BT1-0809 (Opcional 32218 A, 32218 J2/Q)**	06... | 6x2
VW – 17-190				
Câmbio	Eixo intermediário, tras.	T11 501287, T13 407632	**3782/3720 A**	12... | Cx. Eaton FS 5406 A
Câmbio	Eixo primário	2S0 407673 D	**39590/39520/Q**	12... | Cx. Eaton FS 5406 A
Câmbio	Eixo secundário, diant.	TE3 311131	**31594/2/31520/2**	12... | Cx. Eaton FS 5406 A
Diferencial	Pinhão, diant.	2S0 501319 K	**55206/437**	12... |
Diferencial	Pinhão, tras.	2S0 501319 N	**55200/437**	12... |
Diferencial	Pinhão, tras.	2S0 501319 M	**72212/2/72487/2/Q**	12... |
Eixo traseiro	Roda, ext.	2RH 598313 A	**580/572/Q**	12... |
Eixo traseiro	Roda, int.	2S0 598287 B	**594 A/592 A/Q**	12... |
Câmbio	Eixo intermediário, diant.	TE3 312051, 2TG 312049	**25590/Q + 25522/Q**	00...07 | Cx. Eaton FS 6205 A / FSB 5405 A
VW – 17-210				
Câmbio	Eixo intermediário, tras.	T11 501287, T13 407632	**3782/3720 A**	00...07 | Cx. Eaton FS 5106 A / FS 5306 A
Câmbio	Eixo intermediário, tras.	T11 501287, T13 407632	**3782/3720 A**	00...07 | Cx. Eaton FS 6205 A / FSB 5405 A
Câmbio	Eixo primário	2S0 407673 D	**39590/39520/Q**	00...07 | Cx. Eaton FS 5106 A / FS 5306 A
Câmbio	Eixo primário	2S0 407673 D	**39590/39520/Q**	00...07 | Cx. Eaton FS 6205 A / FSB 5405 A
Câmbio	Eixo secundário	TE3 311131	**31594/2/31520/2**	00...07 | Cx. Eaton FS 5106 A / FS 5306 A
Câmbio	Eixo secundário	TE3 311131	**31594/2/31520/2**	00...07 | Cx. Eaton FS 6205 A / FSB 5405 A
Cardan	Cruzeta	2TG 598089	**VKUA 4547 A**	00...07 | 4x2 | Pos. 2;3;5 | Tipo 1
Diferencial	Lateral da coroa, esq.	2RH 598313 A	**580/572/Q**	00...07 | Eixo Meritor MS155
Diferencial	Lateral da coroa, esq.	2S0 501319 L	**JP 12049/12010**	00...07 | Eixo Meritor MS240
Diferencial	Pinhão, diant.	2S0 501319 K	**55206/437**	00...07 | Eixo Meritor MS155 / MS240
Direção	Terminal de direção, dir.	2RP 415712	**VKY 6171**	00...07 | Rosca dir. | Compr. 120 mm | Mod. Worker/OD
Direção	Terminal de direção, esq.	T16 415712 A	**VKY 6224**	00...07 | Rosca esq. | Compr. 120 mm | Mod. Worker/OD
Eixo dianteiro	Roda, ext.	2S0 498625 A	**3782/3720 A**	00...07 | Eixo Meritor FF 844
Eixo dianteiro	Roda, int.	2RH 498628	**HM 212049/011**	00...07 | Eixo Meritor FF 844
Eixo traseiro	Retentor do rolamento	T16 501317	**531562-98**	00...07 |
Eixo traseiro	Roda, ext.	2RH 598313 A	**580/572/Q**	00...07 | Eixo Meritor
Eixo traseiro	Roda, int.	2S0 598287 B	**594 A/592 A/Q**	00...07 | Eixo Meritor
Embreagem	Desengate	2S0 141181	**VKC 4738**	00...07 | Cx. Eaton | c/ tubo guia plato 365mm | Mod. Worker/OD

Posição Grupo	Posição	Nº Montadora	Designação SKF	Observações
VW – 17-210				
Embreagem	Desengate	2S0 141181	**VKC 4741**	00...07 | Cx. Eaton | s/ tubo guia plato 365mm | Mod. Worker/OD
Motor	Bomba d'água	2R0 121004 D/G/H/J	**VKPC 4669**	00...07 | Mot. MWM Série 10 | Engrenagens c/ 15º / OD
Motor	Bomba d'água	2S0 121004 D	**VKPC 4697**	00...07 | Mot. Cummins 3.9L / 5.9L
Motor	Polia da correia de serviço	2S0 145299 B	**VKM 4932**	00...07 | Mot. Cummins 4BTAA/5.9/8.3L | c/ AC | Polia Lisa
Motor	Polia da correia de serviço	2S0 145299 B	**VKM 4933**	00...07 | Mot. Cummins 4BTAA/5.9/8.3L | S/ AC | Polia estriada
Motor	Tensionador da correia de serviço	2RP 903157	**VKM 4769**	00...07 | Mot. MWM Euro 2 6.5L 210 CV / OD
VW – 17-220				
Câmbio	Eixo intermediário, tras.	T11 501287, T13 407632	**3782/3720 A**	00...12 | Cx. Eaton FS 6306 A
Câmbio	Eixo primário	2S0 407673 D,	**39590/39520/Q**	00...12 | Cx. Eaton FS 6306 A
Câmbio	Eixo secundário, diant.	TE3 311131	**31594/2/31520/2**	00...12 | Cx. Eaton FS 6306 A
Cardan	Cruzeta	TE3 598089	**VKUA 4588 A**	00...12 | MWM 6.4 TCA | 4x2 | Pos. 2;5 | Tipo 3
Diferencial	Lateral da coroa, esq.	2RH 598313 A	**580/572/Q**	00...12 | Eixo Meritor MS155
Diferencial	Lateral da coroa, esq.	2S0 501319 L	**JP 12049/12010**	00...12 | Eixo Meritor MS240
Diferencial	Pinhão, diant.	2S0 501319 K	**55206/437**	00...12 | Eixo Meritor MS155/MS240
Direção	Terminal de direção, dir.	2RP 415712	**VKY 6171**	00...12 | Rosca dir. | Compr. 120 mm
Direção	Terminal de direção, esq.	T16 415712 A	**VKY 6224**	00...12 | Rosca esq. | Compr. 120 mm
Eixo dianteiro	Roda, ext.	2S0 498625 A	**3782/3720 A**	00...12 | Eixo Meritor FF 844
Eixo dianteiro	Roda, int.	2RH 498628	**HM 212049/011**	00...12 | Eixo Meritor FF 844
Eixo traseiro	Retentor do rolamento	T16 501317	**531562-98**	00...12 |
Eixo traseiro	Roda, ext.	2RH 598313 A	**580/572/Q**	00...12 | Eixo Meritor
Eixo traseiro	Roda, int.	2S0 598287 B	**594 A/592 A/Q**	00...12 | Eixo Meritor
Embreagem	Desengate	2S0 141181	**VKC 4738**	00...12 | Cx. Eaton | c/ tubo guia plato 365mm
Embreagem	Desengate	2S0 141181	**VKC 4741**	00...12 | Cx. Eaton | s/ tubo guia plato 365mm
Motor	Bomba d'água	2R0 121004 D/G/H/J	**VKPC 4669**	00...12 |Mot. MWM Série 10 | Engrenagens c/ 15º
Motor	Bomba d'água	2S0 121004 C/E	**VKPC 4675**	00...12 | Mot. Cummins 6CT 8.3 | Polia c/ relevo lateral
Motor	Bomba d'água	2S0 121004 C/E	**VKPC 4903**	00...12 | Mot. Cummins 6CT 8.3 | Polia s/ relevo lateral
Motor	Polia da correia de serviço	2S0 145299 B	**VKM 4932**	00...12 | Mot. Cummins | c/ AC | Polia Lisa
Motor	Polia da correia de serviço	2S0 145299 B	**VKM 4933**	00...12 | Mot. Cummins | S/ AC | Polia estriada
Motor	Tensionador da correia de serviço	2RP 903157	**VKM 4769**	00...12 | Mot. MWM
Terceiro eixo	Roda, ext.	2T0 501287	**BT1-0809 (Opcional 32218 A, 32218 J2/Q)**	00...12 | 6x2
Terceiro eixo	Roda, int.	2T0 501287	**BT1-0809 (Opcional 32218 A, 32218 J2/Q)**	00...12 | 6x2

Posição Grupo	Posição	Nº Montadora	Designação SKF	Observações
VW – 17-230 EOD				
Câmbio	Eixo intermediário, diant.	TE3 312051, 2TG 312049	**25590/Q + 25522/Q**	06... | Cx. Eaton FSB 6206 A | OBS: Pode ser outro rol.
Câmbio	Eixo intermediário, tras.	T11 501287, T13 407632	**3782/3720 A**	06... | Cx. Eaton FSB 6206 A / 6406 A
Câmbio	Eixo primário	2S0 407673 D	**39590/39520/Q**	06... | Cx. Eaton FSB 6206 A / 6406 A
Câmbio	Eixo secundário, diant.	TE3 311131	**31594/2/31520/2**	06... | Cx. Eaton FSB 6206 A / 6406 A
Diferencial	Lateral da coroa, esq.	2RH 598313 A	**580/572/Q**	06... | Eixo Meritor MS155
Diferencial	Pinhão, diant.	2S0 501319 K	**55206/437**	06... | Eixo Meritor MS155
Eixo dianteiro	Roda, ext.	2S0 498625 A	**3782/3720 A**	06... | Eixo Meritor FF 844
Eixo dianteiro	Roda, int.	2RH 498628	**HM 212049/011**	06... | Eixo Meritor FF 844
Eixo traseiro	Roda, ext.	2RH 598313 A	**580/572/Q**	06... | Eixo Meritor MS155
Eixo traseiro	Roda, int.	2S0 598287 B	**594 A/592 A/Q**	06... | Eixo Meritor MS155
Embreagem	Desengate	2Z0 141165	**VKC 4737**	06... | Cx. ZF 6501010 | Motor MWM/MAN
Embreagem	Desengate	•	**VKC 4739**	06... |
VW – 17-240 OT				
Câmbio	Eixo intermediário, tras.	T11 501287, T13 407632	**3782/3720 A**	00...07 | Cx. Eaton FSB 6406 A
Câmbio	Eixo primário	2S0 407673 D	**39590/39520/Q**	00...07 | Cx. Eaton FSB 6406 A
Câmbio	Eixo secundário, diant.	TE3 311131	**31594/2/31520/2**	00...07 | Cx. Eaton FSB 6406 A
Diferencial	Lateral da coroa, dir./esq.	2S0 598287 B	**594 A/592 A/Q**	00...07 | Eixo Meritor MS 23-165 / RS 23-160
Diferencial	Lateral da coroa, esq.	2RH 598313 A	**580/572/Q**	00...07 | Eixo Meritor MS155
Diferencial	Pinhão, diant.	2S0 501319 K	**55206/437**	00...07 | Eixo Meritor MS155
Eixo dianteiro	Roda, ext.	2S0 498625 A	**3782/3720 A**	00...07 |
Eixo dianteiro	Roda, int.	2RH 498628	**HM 212049/011**	00...07 |
Eixo traseiro	Roda, ext.	2RH 598313 A	**580/572/Q**	00...07 | Meritor RS 23-155/23-160
Eixo traseiro	Roda, int.	2S0 598287 B	**594 A/592 A/Q**	00...07 | Meritor RS 23-155/23-160
Embreagem	Desengate	2S0 141181	**VKC 4738**	00...07 | Cx. Eaton | c/ tubo guia plato 365mm
Embreagem	Desengate	2S0 141181	**VKC 4741**	00...07 | Cx. Eaton | s/ tubo guia plato 365mm
Motor	Bomba d'água	2R0 121004 D/G/H/J	**VKPC 4669**	00...07 | Mot. MWM Série 10 | Engrenagens c/ 15º

Posição Grupo	Posição	Nº Montadora	Designação SKF	Observações
VW – 17-250				
Câmbio	Eixo intermediário, tras.	T11 501287, T13 407632	**3782/3720 A**	03... | Cx. Eaton FS 6306 B
Câmbio	Eixo primário	2S0 407673 D	**39590/39520/Q**	03... | Cx. Eaton FS 6306 B
Câmbio	Eixo secundário, diant.	TE3 311131	**31594/2/31520/2**	03... | Cx. Eaton FS 6306 B
Diferencial	Lateral da coroa, esq.	2S0 501319 L	**JP 12049/12010**	03... | Eixo Meritor MS240
Diferencial	Pinhão, diant.	2S0 501319 K	**55206/437**	03... | Eixo Meritor MS240
Direção	Terminal de direção, dir.	2RP 415712	**VKY 6171**	03... | Rosca dir. | Compr. 120 mm
Direção	Terminal de direção, esq.	T16 415712 A	**VKY 6224**	03... | Rosca esq. | Compr. 120 mm
Eixo dianteiro	Roda, ext.	2S0 498625 A	**3782/3720 A**	03... | Worker / Constellation
Eixo dianteiro	Roda, int.	2RH 498628	**HM 212049/011**	03... | Worker / Constellation
Eixo traseiro	Retentor do rolamento	T16 501317	**531562-98**	03... | Qualquer modelo
Eixo traseiro	Roda, ext.	2RH 598313 A	**580/572/Q**	03... | Worker / Constellation
Eixo traseiro	Roda, int.	2S0 598287 B	**594 A/592 A/Q**	03... | Worker / Constellation
Embreagem	Desengate	2T2 141165 E	**VKC 4736**	08... | Mod. Constellation | Garfo roletado
VW – 17-260 EOT				
Câmbio	Eixo intermediário, tras.	T11 501287, T13 407632	**3782/3720 A**	04... | Cx. Eaton FSB 6406 B
Câmbio	Eixo primário	2S0 407673 D	**39590/39520/Q**	04... | Cx. Eaton FSB 6406 B
Câmbio	Eixo secundário, diant.	TE3 311131	**31594/2/31520/2**	04... | Cx. Eaton FSB 6406 B
Diferencial	Lateral da coroa, esq.	2RH 598313 A	**580/572/Q**	04... | Eixo Meritor MS155
Diferencial	Pinhão, diant.	2S0 501319 K	**55206/437**	04... | Eixo Meritor MS155
Eixo dianteiro	Roda, ext.	2S0 498625 A	**3782/3720 A**	04... |
Eixo dianteiro	Roda, int.	2RH 498628	**HM 212049/011**	04... |
Eixo traseiro	Roda, ext.	2RH 598313 A	**580/572/Q**	04... | Eixo Meritor MS155
Eixo traseiro	Roda, int.	2S0 598287 B	**594 A/592 A/Q**	04... | Eixo Meritor MS155
Embreagem	Desengate	2Z0 141165	**VKC 4737**	04... | Cx. ZF 6501010 BO
VW – 17-300				
Câmbio	Eixo de saída, diant.	TJG 311425 C	**N 307 ECP**	00...02 | Cx. Eaton RT 8609 A
Câmbio	Eixo intermediário auxiliar, diant.	TJG 311425 B	**NJ 306 ECP**	00...02 | Cx. Eaton RT 8609 A
Câmbio	Eixo intermediário auxiliar, tras.	TJG 311425 D	**N 308 ECP**	00...02 | Cx. Eaton RT 8609 A
Câmbio	Eixo intermediário, diant./tras.	TJG 311425	**N 307 ECP**	00...02 | Cx. Eaton RT 8609 A
Câmbio	Eixo primário	TJG 301807	**N 210 ECP**	00...02 | Cx. Eaton RT 8609 A
Câmbio	Engr. Motriz auxiliar	TJG 301807 D	**6017 NR**	00...02 | Cx. Eaton RT 8609 A
Cardan	Cruzeta	•	**VKUA 4546 A**	00...02 | 4x2 | Pos. 2;5 | Tipo 3

Posição Grupo	Posição	Nº Montadora	Designação SKF	Observações
VW – 17-300				
Diferencial	Lateral da coroa, esq.	2RH 598313 A	**580/572/Q**	00...02 | Eixo Meritor MS155
Diferencial	Pinhão, diant.	2S0 501319 K	**55206/437**	00...02 | Eixo Meritor MS155
Direção	Terminal de direção, dir.	2RP 415712	**VKY 6171**	00...02 | Rosca dir. | Compr. 120 mm
Eixo dianteiro	Roda, ext.	2S0 498625 A	**3782/3720 A**	00...02 | Eixo Meritor FF 844
Eixo dianteiro	Roda, int.	2RH 498628	**HM 212049/011**	00...02 | Eixo Meritor FF 844
Eixo traseiro	Retentor do rolamento	T16 501317		00...02 |
Eixo traseiro	Roda, ext.	2RH 598313 A	**580/572/Q**	00...02 | Eixo Meritor
Eixo traseiro	Roda, int.	2S0 598287 B	**594 A/592 A/Q**	00...02 | Eixo Meritor
Motor	Bomba d'água	2S0 121004 C/E	**VKPC 4675**	00...02 | Mot. Cummins 6CT 8.3L | Polia c/ relevo lateral
Motor	Bomba d'água	2S0 121004 C/E	**VKPC 4903**	00...02 | Mot. Cummins 6CT 8.3L | Polia s/ relevo lateral
Motor	Polia da correia de serviço	2S0 145299 B	**VKM 4932**	00...02 | Mot. Cummins 6CT 8.3L | c/ AC | Polia Lisa
Motor	Polia da correia de serviço	2S0 145299 B	**VKM 4933**	00...02 | Mot. Cummins 6CT 8.3L | S/ AC | Polia estriada
VW – 17-310				
Câmbio	Eixo de saída, diant.	TJG 311425 C	**N 307 ECP**	00...02 | Cx. Eaton RT 8609 A
Câmbio	Eixo intermediário auxiliar, diant.	TJG 311425 B	**NJ 306 ECP**	00...02 | Cx. Eaton RT 8609 A
Câmbio	Eixo intermediário auxiliar, tras.	TJG 311425 D	**N 308 ECP**	00...02 | Cx. Eaton RT 8609 A
Câmbio	Eixo intermediário, diant./tras.	TJG 311425	**N 307 ECP**	00...02 | Cx. Eaton RT 8609 A
Câmbio	Eixo primário	TJG 301807	**N 210 ECP**	00...02 | Cx. Eaton RT 8609 A
Câmbio	Engr. Motriz auxiliar	TJG 301807 D	**6017 NR**	00...02 | Cx. Eaton RT 8609 A
Cardan	Cruzeta	•	**VKUA 4546 A**	00...02 | 4x2 | Pos. 2;5 | Tipo 3
Diferencial	Lateral da coroa, esq.	2RH 598313 A	**580/572/Q**	00...02 | Eixo Meritor MS155
Diferencial	Pinhão, diant.	2S0 501319 K	**55206/437**	00...02 | Eixo Meritor MS155
Direção	Terminal de direção, dir.	2RP 415712	**VKY 6171**	00...02 | Rosca dir. | Compr. 120 mm
Eixo dianteiro	Roda, ext.	2S0 498625 A	**3782/3720 A**	00...02 | Eixo Meritor FF 844
Eixo dianteiro	Roda, int.	2RH 498628	**HM 212049/011**	00...02 | Eixo Meritor FF 844
Eixo traseiro	Retentor do rolamento	T16 501317	**531562-98**	00...02 |
Eixo traseiro	Roda, ext.	2RH 598313 A	**580/572/Q**	00...02 | Eixo Meritor
Eixo traseiro	Roda, int.	2S0 598287 B	**594 A/592 A/Q**	00...02 | Eixo Meritor
Motor	Bomba d'água	2S0 121004 C/E	**VKPC 4675**	00...02 | Mot. Cummins 6CT 8.3L | Polia c/ relevo lateral
Motor	Bomba d'água	2S0 121004 C/E	**VKPC 4903**	00...02 | Mot. Cummins 6CT 8.3L | Polia s/ relevo lateral
Motor	Polia da correia de serviço	2S0 145299 B	**VKM 4932**	00...02 | Mot. Cummins 6CT 8.3L | c/ AC | Polia Lisa
Motor	Polia da correia de serviço	2S0 145299 B	**VKM 4933**	00...02 | Mot. Cummins 6CT 8.3L | S/ AC | Polia estriada
VW – 17-320				
Diferencial	Lateral da coroa, dir./esq.	2S0 598287 B	**594 A/592 A/Q**	10... |
Direção	Terminal de direção, dir.	2RP 415712	**VKY 6171**	10... | Rosca dir. | Compr. 120 mm
Direção	Terminal de direção, esq.	T16 415712 A	**VKY 6224**	10... | Rosca esq. | Compr. 120 mm
Eixo dianteiro	Roda, ext.	2S0 498625 A	**3782/3720 A**	10... |

Posição Grupo	Posição	Nº Montadora	Designação SKF	Observações
VW – 17-320				
Eixo dianteiro	Roda, int.	2RH 498628	**HM 212049/011**	10... |
Eixo traseiro	Retentor do rolamento	T16 501317	**531562-98**	10... |
Eixo traseiro	Roda, ext.	2RH 598313 A	**580/572/Q**	10... |
Eixo traseiro	Roda, int.	2S0 598287 B	**594 A/592 A/Q**	10... |
VW – 18-310				
Câmbio	Eixo intermediário, tras.	T11 501287, T13 407632	**3782/3720 A**	01...06 | Cx. Eaton FSBO 8406 A
Câmbio	Eixo primário	2S0 407673 D,	**39590/39520/Q**	01...06 | Cx. Eaton FSBO 8406 A
Câmbio	Eixo secundário, diant.	TE3 311131	**31594/2/31520/2**	01...06 | Cx. Eaton FSBO 8406 A
Diferencial	Lateral da coroa, dir./esq.	2S0 598287 B	**594 A/592 A/Q**	01...06 | Eixo Meritor MS 23-165 / RS 23-160
Diferencial	Lateral da coroa, esq.	2RH 598313 A	**580/572/Q**	01...06 | Eixo Meritor MS155 (OT)
Diferencial	Pinhão, diant.	2S0 501319 K	**55206/437**	01...06 | Eixo Meritor MS155 (OT)
Direção	Terminal de direção, dir.	2RP 415712	**VKY 6171**	01...06 | Rosca dir. | Compr. 120 mm | Mod. Worker
Direção	Terminal de direção, esq.	T16 415712 A	**VKY 6224**	01...06 | Rosca esq. | Compr. 120 mm
Eixo dianteiro	Roda, ext.	TMJ 407628	**32310 J2/Q**	01...06 | Caminhão / Ônibus (OT)
Eixo dianteiro	Roda, int.	2RH 498628	**HM 212049/011**	01...06 | Caminhão / Ônibus (OT)
Eixo traseiro	Retentor do rolamento	T16 501317	**531562-98**	01...06 |
Eixo traseiro	Roda, ext.	2RH 598313 A	**580/572/Q**	01...06 | Caminhão / Ônibus (OT)
Eixo traseiro	Roda, int.	2S0 598287 B	**594 A/592 A/Q**	01...06 | Caminhão / Ônibus (OT)
Motor	Bomba d'água	2S0 121004 C/E	**VKPC 4675**	01...06 | Mot. Cummins 6CT 8.3 | Polia c/ relevo lateral | (OT)
Motor	Bomba d'água	2S0 121004 C/E	**VKPC 4903**	01...06 | Mot. Cummins 6CT 8.3 | Polia s/ relevo lateral | (OT)
VW – 18-320				
Câmbio	Eixo intermediário, diant.	TE3 312051, 2TG 312049	**25590/Q + 25522/Q**	06...09 | Cx. Eaton FSBO 9406 AE
Câmbio	Eixo intermediário, tras.	T11 501287, T13 407632	**3782/3720 A**	06...09 | Cx. Eaton FSBO 9406 AE
Câmbio	Eixo primário	2S0 407673 D	**39590/39520/Q**	06...09 | Cx. Eaton FSBO 9406 AE
Câmbio	Eixo secundário, diant.	TE3 311131	**31594/2/31520/2**	06...09 | Cx. Eaton FSBO 9406 AE
Diferencial	Lateral da coroa, esq.	2RH 598313 A	**580/572/Q**	06...09 | Eixo Meritor MS155
Diferencial	Pinhão, diant.	2S0 501319 K	**55206/437**	06...09 | Eixo Meritor MS155
Eixo dianteiro	Roda, ext.	2S0 498625 A	**3782/3720 A**	06...09 |
Eixo dianteiro	Roda, int.	2RH 498628	**HM 212049/011**	06...09 |
Eixo traseiro	Roda, ext.	2RH 598313 A	**580/572/Q**	06...09 | Eixo Meritor MS155
Eixo traseiro	Roda, int.	2S0 598287 B	**594 A/592 A/Q**	06...09 | Eixo Meritor MS155
Embreagem	Desengate	•	**VKC 4740**	06...09 | Cx. Eatom 395mm
VW – 19-320				
Diferencial	Lateral da coroa, dir./esq.	2S0 598287 B	**594 A/592 A/Q**	05...09 | Eixo Meritor MS 23165
Direção	Terminal de direção, dir.	2RP 415712	**VKY 6171**	05...09 | Rosca dir. | Compr. 120 mm
Direção	Terminal de direção, esq.	T16 415712 A	**VKY 6224**	05...09 | Rosca esq. | Compr. 120 mm

Posição Grupo	Posição	Nº Montadora	Designação SKF	Observações
VW – 19-320				
Eixo dianteiro	Roda, ext.	2S0 498625 A	**3782/3720 A**	05...09 |
Eixo dianteiro	Roda, int.	2RH 498628	**HM 212049/011**	05...09 |
Eixo traseiro	Retentor do rolamento	T16 501317	**531562-98**	05...09 |
Eixo traseiro	Roda, ext.	2RH 598313 A	**580/572/Q**	05...09 | Eixo Meritor MS 23165
Eixo traseiro	Roda, int.	2S0 598287 B	**594 A/592 A/Q**	05...09 | Eixo Meritor MS 23165
Embreagem	Desengate	M82 141165 A	**VKC 4735**	05...09 | Constellation
VW – 19-370				
Diferencial	Lateral da coroa, esq.	2V2 501319 B	**VKHB 2186**	08...09 | Eixo Meritor MS185
Diferencial	Pinhão, diant.	2U 501319 F	**H 715334/Q + H 715311/Q**	08...09 | Eixo Meritor MS185
Direção	Terminal de direção, dir.	2RP 415712	**VKY 6171**	08...09 | Rosca dir. | Compr. 120 mm | Mod. Constellation
Direção	Terminal de direção, esq.	T16 415712 A	**VKY 6224**	08...09 | Rosca esq. | Compr. 120 mm
Eixo dianteiro	Roda, ext.	2S0 498625 A	**3782/3720 A**	08...09 |
Eixo dianteiro	Roda, int.	2RH 498628	**HM 212049/011**	08...09 |
Eixo traseiro	Retentor do rolamento	T16 501317	**531562-98**	08...09 | Mod. Constellation
Eixo traseiro	Roda, ext.	2RH 598313 A	**580/572/Q**	08...09 | Eixo Meritor MS 23185
Eixo traseiro	Roda, int.	2S0 598287 B	**594 A/592 A/Q**	08...09 | Eixo Meritor MS 23185
VW – 22-140				
Câmbio	Eixo intermediário, diant.	T2D 312051, T2D 312049	**25877/2/25821/2/Q**	85...89 | Cx. Eaton CL 450/ FS 4005 A
Câmbio	Eixo intermediário, diant.	T2D 312051, T2D 312049	**25877/2/25821/2/Q**	85...90 | Cx. Eaton FS 4005 A
Câmbio	Eixo primário	T13 311169, T13 311165	**M 802048/011/ QCL7C**	85...89 | Cx. Eaton CL 450/ FS 4005 A
Câmbio	Eixo primário	T13 311169, T13 311165	**M 802048/011/ QCL7C**	85...90 | Cx. Eaton FS 4005 A
Câmbio	Eixo secundário, tras.	T2D 311125, T2D 311126	**25581/25520**	85...89 | Cx. Eaton CL 450/ FS 4005 A
Câmbio	Eixo secundário, tras.	T2D 311125, T2D 311126	**25581/25520**	85...90 | Cx. Eaton FS 4005 A
Cardan	Cruzeta	T2D 598089	**VKUA 4584 A**	85...90 | 6x4 | Pos. 6;7;9;10 | Tipo 1
Diferencial	Pinhão, tras.	2S0 501319 N	**55200/437**	85...89 | Eixo Meritor L-147
Diferencial	Pinhão, tras.	2S0 501319 N	**55200/437**	85...90 | Eixo Meritor L-147
Eixo dianteiro	Roda, ext.	T11 407637, T13 407628	**3585/3525/Q**	85...89 | Eixo Meritor FD 931/FD 841/FD 843
Eixo dianteiro	Roda, ext.	T11 407637, T13 407628	**3585/3525/Q**	85...90 | Eixo Meritor FD 843
Eixo dianteiro	Roda, int.	T13 407632, T11 501287	**39581/39520/Q**	85...89 | Eixo Meritor FD 931/FD 841/FD 843
Eixo dianteiro	Roda, int.	T13 407632, T11 501287	**39581/39520/Q**	85...90 | Eixo Meritor FD 843
Eixo traseiro	Roda, ext.	2S0 407673 D	**39590/39520/Q**	85...89 | Eixo Meritor L-147
Eixo traseiro	Roda, ext.	2S0 407673 D	**39590/39520/Q**	85...90 | Eixo Meritor L-147
Eixo traseiro	Roda, int.	T11 501313, T11 501315	**JM 714249/210/Q**	85...89 | Eixo Meritor L-147

Posição Grupo	Posição	Nº Montadora	Designação SKF	Observações
VW – 22-140				
Eixo traseiro	Roda, int.	T11 501313, T11 501315	**JM 714249/210/Q**	85...90 | Eixo Meritor L-147
VW – 22-160				
Cardan	Cruzeta	T2D 598089	**VKUA 4584 A**	85...89 | 6x4 | Pos. 6;7;9;10 | Tipo 1
Diferencial	Pinhão, tras.	2S0 501319 N	**55200/437**	85...89 | Eixo Meritor L-147
VW – 22-210				
Cardan	Cruzeta	TE3 598089	**VKUA 4588 A**	... | 6x4 | Pos. 1;2;3;5 | Tipo 3
Diferencial	Pinhão, diant.	2S0 501319 K	**55206/437**	... | Eixo Meritor MS/RS 19/23-145
Diferencial	Pinhão, tras.	2S0 501319 M	**72212/2/72487/2/Q**	... | Eixo Meritor MS/RS 19/23-145
Direção	Terminal de direção, esq.	T16 415712 A	**VKY 6224**	... | Rosca esq. | Compr. 120 mm
Eixo dianteiro	Roda, ext.	T11 407637, T13 407628	**3585/3525/Q**	... | Eixo Meritor FD 931/FD 841/FD 843
Eixo dianteiro	Roda, int.	T13 407632, T11 501287	**39581/39520/Q**	... | Eixo Meritor FD 931/FD 841/FD 843
Eixo traseiro	Roda, ext.	2S0 407673 D	**39590/39520/Q**	... | Eixo Meritor 19-145
Eixo traseiro	Roda, ext.	2RH 598313 A	**580/572/Q**	... | Eixo Meritor 23-145
Eixo traseiro	Roda, int.	2S0 598287 B	**594 A/592 A/Q**	... | Eixo Meritor 23-145
VW – 23-210				
Câmbio	Eixo intermediário, tras.	T11 501287, T13 407632	**3782/3720 A**	02...07 | Cx. Eaton FS 5306 A
Câmbio	Eixo primário	2S0 407673 D	**39590/39520/Q**	02...07 | Cx. Eaton FS 5306 A
Câmbio	Eixo secundário	TE3 311131	**31594/2/31520/2**	02...07 | Cx. Eaton FS 5306 A
Diferencial	Lateral da coroa, esq.	2S0 501319 L	**JP 12049/12010**	02...07 | Eixo Meritor MS240
Diferencial	Pinhão, diant.	2S0 501319 K	**55206/437**	02...07 | Eixo Meritor MS240
Direção	Terminal de direção, dir.	2RP 415712	**VKY 6171**	02...07 | Rosca dir. | Compr. 120 mm | Mod. Worker
Direção	Terminal de direção, esq.	T16 415712 A	**VKY 6224**	02...07 | Rosca esq. | Compr. 120 mm
Eixo traseiro	Retentor do rolamento	T16 501317	**531562-98**	02...07 |
Embreagem	Desengate	2S0 141181	**VKC 4738**	02...07 | Cx. Eaton | c/ tubo guia plato 365mm
Embreagem	Desengate	2S0 141181	**VKC 4741**	02...07 | Cx. Eaton | s/ tubo guia plato 365mm
Motor	Bomba d'água	2R0 121004 D/G/H/J	**VKPC 4669**	02...07 | Mot. MWM Série 10 | Engrenagens c/ 15º
Motor	Bomba d'água	2S0 121004 D	**VKPC 4697**	02...07 | Mot. Cummins 3.9L / 5.9L
Motor	Polia da correia de serviço	2S0 145299 B	**VKM 4932**	02...07 | Mot. Cummins 4BTAA/5.9/8.3L | c/ AC | Polia Lisa
Motor	Polia da correia de serviço	2S0 145299 B	**VKM 4933**	02...07 | Mot. Cummins 4BTAA/5.9/8.3L | S/ AC | Polia estriada
Motor	Tensionador da correia de serviço	2RP 903157	**VKM 4769**	02...07 | Mot. MWM Euro 2 6.5L 210 CV
VW – 23-220				
Câmbio	Eixo intermediário, tras.	T11 501287, T13 407632	**3782/3720 A**	02...07 | Cx. Eaton FSO 6406 A / FS 6306 A

Posição Grupo	Posição	Nº Montadora	Designação SKF	Observações
VW – 23-220				
Câmbio	Eixo primário	2S0 407673 D	**39590/39520/Q**	02...07 | Cx. Eaton FSO 6406 A / FS 6306 A
Câmbio	Eixo secundário, diant.	TE3 311131	**31594/2/31520/2**	02...07 | Cx. Eaton FSO 6406 A / FS 6306 A
Cardan	Cruzeta	•	**VKUA 4546 A**	02...07 | 6x4 | Pos. 1;5 | Tipo 3
Diferencial	Lateral da coroa, esq.	2S0 501319 L	**JP 12049/12010**	02...07 | Eixo Meritor MS240
Diferencial	Pinhão, diant.	2S0 501319 K	**55206/437**	02...07 | Eixo Meritor MS240
Direção	Terminal de direção, dir.	2RP 415712	**VKY 6171**	02...07 | Rosca dir. | Compr. 120 mm | Mod. Worker
Direção	Terminal de direção, esq.	T16 415712 A	**VKY 6224**	02...07 | Rosca esq. | Compr. 120 mm
Eixo traseiro	Retentor do rolamento	T16 501317	**531562-98**	02...07 |
Eixo traseiro	Roda, ext.	2RH 598313 A	**580/572/Q**	02...07 | Eixo Meritor
Eixo traseiro	Roda, int.	2S0 598287 B	**594 A/592 A/Q**	02...07 | Eixo Meritor
Embreagem	Desengate	2S0 141181	**VKC 4738**	02...07 | Cx. Eaton | c/ tubo guia plato 365mm
Embreagem	Desengate	2S0 141181	**VKC 4741**	02...07 | Cx. Eaton | s/ tubo guia plato 365mm
Motor	Polia da correia de serviço	2S0 145299 B	**VKM 4932**	02...07 | Ver. BT | Mot. Cummins | c/ AC | Polia Lisa
Motor	Polia da correia de serviço	2S0 145299 B	**VKM 4933**	02...07 | Ver. BT | Mot. Cummins | S/ AC | Polia estriada
VW – 23-230				
Diferencial	Lateral da coroa, esq.	2RH 598313 A	**580/572/Q**	06...07 | Eixo Meritor MS155
Diferencial	Pinhão, diant.	2S0 501319 K	**55206/437**	06...07 | Eixo Meritor MS155
Eixo traseiro	Roda, ext.	2RH 598313 A	**580/572/Q**	06...07 | Eixo Meritor MS155
Eixo traseiro	Roda, int.	2S0 598287 B	**594 A/592 A/Q**	06...07 | Eixo Meritor MS155
VW – 23-250				
Câmbio	Eixo intermediário, tras.	T11 501287, T13 407632	**3782/3720 A**	04...07 | Cx. Eaton FS 6306 B
Câmbio	Eixo primário	2S0 407673 D	**39590/39520/Q**	04...07 | Cx. Eaton FS 6306 B
Câmbio	Eixo secundário, diant.	TE3 311131	**31594/2/31520/2**	04...07 | Cx. Eaton FS 6306 B
Diferencial	Lateral da coroa, esq.	2S0 501319 L	**JP 12049/12010**	04...07 | Eixo Meritor MS240
Diferencial	Pinhão, diant.	2S0 501319 K	**55206/437**	04...07 | Eixo Meritor MS240
Direção	Terminal de direção, dir.	2RP 415712	**VKY 6171**	04...07 | Rosca dir. | Compr. 120 mm | Mod. Worker
Direção	Terminal de direção, esq.	T16 415712 A	**VKY 6224**	04...07 | Rosca esq. | Compr. 120 mm
Eixo dianteiro	Roda, ext.	2S0 498625 A	**3782/3720 A**	04...07 |
Eixo dianteiro	Roda, int.	2RH 498628	**HM 212049/011**	04...07 |
Eixo traseiro	Retentor do rolamento	T16 501317	**531562-98**	04...07 |
Eixo traseiro	Roda, ext.	2RH 598313 A	**580/572/Q**	04...07 |
Eixo traseiro	Roda, int.	2S0 598287 B	**594 A/592 A/Q**	04...07 |
VW – 23-310				
Câmbio	Eixo de saída, diant.	TJG 311425 C	**N 307 ECP**	02...06 | Cx. Eaton RT 8609 A
Câmbio	Eixo intermediário auxiliar, diant.	TJG 311425 B	**NJ 306 ECP**	02...06 | Cx. Eaton RT 8609 A
Câmbio	Eixo intermediário auxiliar, tras.	TJG 311425 D	**N 308 ECP**	02...06 | Cx. Eaton RT 8609 A

Posição Grupo	Posição	Nº Montadora	Designação SKF	Observações
VW – 23-310				
Câmbio	Eixo intermediário, diant./tras.	TJG 311425	**N 307 ECP**	02...06 | Cx. Eaton RT 8609 A
Câmbio	Eixo primário	TJG 301807	**N 210 ECP**	02...06 | Cx. Eaton RT 8609 A
Câmbio	Engr. Motriz auxiliar	TJG 301807 D	**6017 NR**	02...06 | Cx. Eaton RT 8609 A
Cardan	Cruzeta	•	**VKUA 4546 A**	02...06 | Mot. Cummins 8.3 6cil. | 6x2 | Pos. 1 | Tipo 3
Diferencial	Lateral da coroa, esq.	2RH 598313 A	**580/572/Q**	02...06 | Eixo Meritor MS/RS 23-155
Diferencial	Pinhão, diant.	2S0 501319 K	**55206/437**	02...06 | Eixo Meritor MS/RS 23-155
Direção	Terminal de direção, dir.	2RP 415712	**VKY 6171**	02...06 | Rosca dir. | Compr. 120 mm
Direção	Terminal de direção, esq.	T16 415712 A	**VKY 6224**	02...06 | Rosca esq. | Compr. 120 mm
Eixo traseiro	Retentor do rolamento	T16 501317	**531562-98**	02...06 |
Eixo traseiro	Roda, ext.	2RH 598313 A	**580/572/Q**	02...06 | Eixo Meritor MS/RS 23-155
Eixo traseiro	Roda, int.	2S0 598287 B	**594 A/592 A/Q**	02...06 | Eixo Meritor MS/RS 23-155
Motor	Bomba d'água	2S0 121004 C/E	**VKPC 4675**	02...06 | Mot. Cummins 6CT 8.3 | Polia c/ relevo lateral
Motor	Bomba d'água	2S0 121004 C/E	**VKPC 4903**	02...06 | Mot. Cummins 6CT 8.3 | Polia s/ relevo lateral
Motor	Polia da correia de serviço	2S0 145299 B	**VKM 4932**	02...06 | Mot. Cummins 4BTAA/5.9/8.3L | c/ AC | Polia Lisa
Motor	Polia da correia de serviço	2S0 145299 B	**VKM 4933**	02...06 | Mot. Cummins 4BTAA/5.9/8.3L | S/ AC | Polia estriada
VW – 24-220				
Câmbio	Eixo de saída, diant.	TJG 301807 C	**6204**	90...09 | Cx. Eaton RT 7608 LL
Câmbio	Eixo de saída, diant.	TJG 311425 C	**N 307 ECP**	90...09 | Cx. Eaton RT 8609 A
Câmbio	Eixo intermediário auxiliar, diant.	TJG 311425 B	**NJ 306 ECP**	90...09 | Cx. Eaton RT 7608 LL / RT 8609 A
Câmbio	Eixo intermediário auxiliar, tras.	TJG 301807 B	**310 NR**	90...09 | Cx. Eaton RT 7608 LL /
Câmbio	Eixo intermediário auxiliar, tras.	TJG 311425 D	**N 308 ECP**	90...09 | Cx. Eaton RT 8609 A
Câmbio	Eixo intermediário, diant./tras.	TJG 311425	**N 307 ECP**	90...09 | Cx. Eaton RT 7608 LL / RT 8609 A
Câmbio	Eixo intermediário, tras.	T11 501287, T13 407632	**3782/3720 A**	90...09 | Cx. Eaton FS 6306 A
Câmbio	Eixo primário	2S0 407673 D	**39590/39520/Q**	90...09 | Cx. Eaton FS 6306 A
Câmbio	Eixo primário	TJG 301807	**N 210 ECP**	90...09 | Cx. Eaton RT 7608 LL / RT 8609 A
Câmbio	Eixo secundário, diant.	TE3 311131	**31594/2/31520/2**	90...09 | Cx. Eaton FS 6306 A
Câmbio	Engr. Motriz auxiliar	TJG 301807 D	**6017 NR**	90...09 | Cx. Eaton RT 8609 A
Cardan	Cruzeta	•	**VKUA 4532 A**	90...09 | Mod. Worker | Mot. Cummins 8.3 6Cil. | 6x4 | Pos. 6 | Tipo 4
Cardan	Cruzeta	•	**VKUA 4546 A**	90...09 | Mod. Worker | Mot. Cummins 8.3 6Cil. | 6x4 | Pos. 1;2;5 | Tipo 3
Diferencial	Eixo de entrada, diant.	2U 501319	**JM511945 + 3920/2/Q**	90...09 | Eixo Meritor MD145
Diferencial	Eixo de entrada, tras.	2U0 501319 C	**JLM 710949/910/Q**	90...09 | Eixo Meritor MD/RD 23-145
Diferencial	Eixo intermediário	2W0 501319 A	**JLM 104945/910/Q**	90...09 | Eixo Meritor MD145/168
Diferencial	Pinhão, diant.	2S0 501319 M	**72212/2/72487/2/Q**	90...09 | Eixo Meritor MD/RD 23-145
Diferencial	Pinhão, tras.	2U0 51319 F	**H 715334/Q + H 715311/Q**	90...09 | Eixo Meritor MD145
Direção	Terminal de direção, dir.	2RP 415712	**VKY 6171**	90...09 | Rosca dir. | Compr. 120 mm

Posição Grupo	Posição	Nº Montadora	Designação SKF	Observações
VW – 24-220				
Direção	Terminal de direção, esq.	T16 415712 A	**VKY 6224**	90...09 | Rosca esq. | Compr. 120 mm
Eixo dianteiro	Roda, ext.	2S0 498625 A	**3782/3720 A**	90...09 | Mot. Cummins 6 CTAA | Meritor FF 844
Eixo dianteiro	Roda, int.	2RH 498628	**HM 212049/011**	90...09 | Mot. Cummins 6 CTAA | Meritor FF 844
Eixo traseiro	Retentor do rolamento	T16 501317	**531562-98**	90...09 | Qualquer Mod. | Dependendo do ano 4 pçs
Eixo traseiro	Roda, ext.	2RH 598313 A	**580/572/Q**	90...09 | Eixo Meritor RT 46-145
Eixo traseiro	Roda, int.	2S0 598287 B	**594 A/592 A/Q**	90...09 | Eixo Meritor RT 46-145
Embreagem	Desengate	2S0 141181	**VKC 4738**	90...09 | Cx. Eaton | c/ tubo guia plato 365mm
Embreagem	Desengate	2S0 141181	**VKC 4741**	90...09 | Cx. Eaton | s/ tubo guia plato 365mm
Motor	Bomba d'água	2R0 121004 D/G/H/J	**VKPC 4669**	90...09 | Mot. MWM Série 10 | Engrenagens c/ 15º
Motor	Bomba d'água	2S0 121004 C/E	**VKPC 4675**	90...09 | Mot. Cummins 6CT 8.3 | Polia c/ relevo lateral
Motor	Bomba d'água	2S0 121004 C/E	**VKPC 4903**	90...09 | Mot. Cummins 6CT 8.3 | Polia s/ relevo lateral
Motor	Bomba d'água	2RB 121005	**VKPC 84131 A**	90...09 | Mot. MWM D-229
Motor	Polia da correia de serviço	2S0 145299 B	**VKM 4932**	90...09 | Mot. Cummins 4BTAA/5.9/8.3L | c/ AC | Polia Lisa
Motor	Polia da correia de serviço	2S0 145299 B	**VKM 4933**	90...09 | Mot. Cummins 4BTAA/5.9/8.3L | S/ AC | Polia estriada
Motor	Tensionador da correia de serviço	2RP 903157	**VKM 4769**	90...09 | Mot. MWM Euro 3
VW – 24-250				
Câmbio	Eixo de saída, diant.	TJG 301807 C	**6204**	91... | Cx. Eaton RT 7608 LL /
Câmbio	Eixo de saída, diant.	TJG 311425 C	**N 307 ECP**	91... | Cx. Eaton RT 8609 A
Câmbio	Eixo intermediário auxiliar, diant.	TJG 311425 B	**NJ 306 ECP**	91... | Cx. Eaton RT 7608 LL / RT 8609 A
Câmbio	Eixo intermediário auxiliar, tras.	TJG 301807 B	**310 NR**	91... | Cx. Eaton RT 7608 LL /
Câmbio	Eixo intermediário auxiliar, tras.	TJG 311425 D	**N 308 ECP**	91... | Cx. Eaton RT 8609 A
Câmbio	Eixo intermediário, diant.	2UU 311425 D	**309 NR**	91... | Cx. Eaton RT 11710 B
Câmbio	Eixo intermediário, diant./tras.	TJG 311425	**N 307 ECP**	91... | Cx. Eaton RT 7608 LL / RT 8609 A
Câmbio	Eixo intermediário, tras.	T11 501287, T13 407632	**3782/3720 A**	91... | Cx. Eaton FS 6306 A
Câmbio	Eixo intermediário, tras.	2UU 311425	**N 308 ECP**	91... | Cx. Eaton RT 11710 B
Câmbio	Eixo primário	2S0 407673 D	**39590/39520/Q**	91... | Cx. Eaton FS 6306 A
Câmbio	Eixo primário	2UU 301807	**6212 N/C3**	91... | Cx. Eaton RT 11710 B
Câmbio	Eixo primário	TJG 301807	**N 210 ECP**	91... | Cx. Eaton RT 7608 LL / RT 8609 A
Câmbio	Eixo secundário, diant.	TE3 311131	**31594/2/31520/2**	91... | Cx. Eaton FS 6306 A
Câmbio	Engr. Motriz auxiliar	TJG 301807 D	**6017 NR**	91... | Cx. Eaton RT 8609 A
Cardan	Cruzeta	•	**VKUA 4532 A**	91... | Mod. Worker | Mot. Cummins 8.3 6Cil. | 6x4 | Pos. 6 | Tipo 4
Cardan	Cruzeta	•	**VKUA 4546 A**	91... | Mod. Worker | Mot. Cummins 8.3 6Cil. | 6x4 | Pos. 1;2;5 | Tipo 3
Diferencial	Eixo de entrada, diant.	2U 501319	**JM511945 + 3920/2/Q**	91... | Eixo Meritor MD145
Diferencial	Eixo de entrada, tras.	2U0 501319 C	**JLM 710949/910/Q**	91... | Eixo Meritor MD/RD 23-145
Diferencial	Eixo intermediário	2W0 501319 A	**JLM 104945/910/Q**	91... | Eixo Meritor MD145/168
Diferencial	Lateral da coroa, esq.	2S0 501319 L	**JP 12049/12010**	91... | Eixo Meritor MS240

Posição Grupo	Posição	Nº Montadora	Designação SKF	Observações
VW – 24-250				
Diferencial	Pinhão, diant.	2S0 501319 K	**55206/437**	91... | Eixo Meritor MS240
Diferencial	Pinhão, diant.	2S0 501319 M	**72212/2/72487/2/Q**	91... | Eixo Meritor MD/RD 23-145
Diferencial	Pinhão, tras.	2U0 51319 F	**H 715334/Q + H 715311/Q**	91... | Eixo Meritor MD145
Direção	Terminal de direção, dir.	2RP 415712	**VKY 6171**	91... | Rosca dir. | Compr. 120 mm | Mod. Constellation/Worker
Direção	Terminal de direção, esq.	T16 415712 A	**VKY 6224**	91... | Rosca esq. | Compr. 120 mm
Eixo dianteiro	Roda, ext.	2S0 498625 A	**3782/3720 A**	91... | Mot. Cummins 6 CTAA | Meritor FF 844
Eixo dianteiro	Roda, int.	2RH 498628	**HM 212049/011**	91... | Mot. Cummins 6 CTAA | Meritor FF 844
Eixo traseiro	Retentor do rolamento	T16 501317	**531562-98**	91... |
Eixo traseiro	Roda, ext.	2RH 598313 A	**580/572/Q**	91... | Eixo Meritor | Meritor RT 46-145, MS 240
Eixo traseiro	Roda, int.	2S0 598287 B	**594 A/592 A/Q**	91... | Eixo Meritor | Meritor RT 46-145, MS 240
Embreagem	Desengate	2T2 141165 E	**VKC 4736**	91... | Mod. Constellation | Garfo roletado
Motor	Bomba d'água	2S0 121004 C/E	**VKPC 4675**	91... | Mot. Cummins 6CT 8.3 | Polia c/ relevo lateral
Motor	Bomba d'água	2S0 121004 C/E	**VKPC 4903**	91... | Mot. Cummins 6CT 8.3 | Polia s/ relevo lateral
Motor	Bomba d'água	2RB 121005	**VKPC 84131 A**	91... | Mot. MWM D-229
Motor	Polia da correia de serviço	2S0 145299 B	**VKM 4932**	91... | Mot. Cummins 4BTAA/5.9/8.3L | c/ AC | Polia Lisa
Motor	Polia da correia de serviço	2S0 145299 B	**VKM 4933**	91... | Mot. Cummins 4BTAA/5.9/8.3L | S/ AC | Polia estriada
VW – 24-320				
Diferencial	Lateral da coroa, esq.	2S0 501319 L	**JP 12049/12010**	09... | Eixo MS 23245
Diferencial	Pinhão, diant.	2S0 501319 K	**55206/437**	09... | Eixo Meritor MS 23245
Direção	Terminal de direção, dir.	2RP 415712	**VKY 6171**	09... | Rosca dir. | Compr. 120 mm | Mod. Constellation
Eixo dianteiro	Roda, ext.	2S0 498625 A	**3782/3720 A**	09... |
Eixo dianteiro	Roda, int.	2RH 498628	**HM 212049/011**	09... |
Eixo traseiro	Retentor do rolamento	T16 501317	**531562-98**	09... | Mod. Constellation
Eixo traseiro	Roda, ext.	2RH 598313 A	**580/572/Q**	09... |
Eixo traseiro	Roda, int.	2S0 598287 B	**594 A/592 A/Q**	09... |
VW – 25-320				
Diferencial	Lateral da coroa, esq.	2V2 501319 B	**VKHB 2186**	08...10 | Eixo Meritor MS185
Diferencial	Pinhão, diant.	2U 501319 F	**H 715334/Q + H 715311/Q**	08...10 | Eixo Meritor MS185
Direção	Terminal de direção, dir.	2RP 415712	**VKY 6171**	08...10 | Rosca dir. | Compr. 120 mm
Direção	Terminal de direção, esq.	T16 415712 A	**VKY 6224**	08...10 | Rosca esq. | Compr. 120 mm
Eixo dianteiro	Roda, ext.	2S0 498625 A	**3782/3720 A**	08...10 |
Eixo dianteiro	Roda, int.	2RH 498628	**HM 212049/011**	08...10 |
Eixo traseiro	Retentor do rolamento	T16 501317	**531562-98**	08...10 |
Eixo traseiro	Roda, ext.	2RH 598313 A	**580/572/Q**	08...10 | Eixo Meritor MS 23185
Eixo traseiro	Roda, int.	2S0 598287 B	**594 A/592 A/Q**	08...10 | Eixo Meritor MS 23185
Embreagem	Desengate	M82 141165 A	**VKC 4735**	08...10 |

Posição Grupo	Posição	Nº Montadora	Designação SKF	Observações
VW – 25-370				
Diferencial	Lateral da coroa, esq.	2V2 501319 B	**VKHB 2186**	07...09 | Eixo Meritor MS185
Diferencial	Pinhão, diant.	2U 501319 F	**H 715334/Q + H 715311/Q**	07...09 | Eixo Meritor MS185
Direção	Terminal de direção, dir.	2RP 415712	**VKY 6171**	07...09 | Rosca dir. | Compr. 120 mm
Direção	Terminal de direção, esq.	T16 415712 A	**VKY 6224**	07...09 | Rosca esq. | Compr. 120 mm
Eixo dianteiro	Roda, ext.	2S0 498625 A	**3782/3720 A**	07...09 |
Eixo dianteiro	Roda, int.	2RH 498628	**HM 212049/011**	07...09 |
Eixo traseiro	Retentor do rolamento	T16 501317	**531562-98**	07...09 |
Eixo traseiro	Roda, ext.	2RH 598313 A	**580/572/Q**	07...09 | Eixo Meritor MS 23185
Eixo traseiro	Roda, int.	2S0 598287 B	**594 A/592 A/Q**	07...09 | Eixo Meritor MS 23185
Embreagem	Desengate	M82 141165 A	**VKC 4735**	07...09 |
VW – 25-390				
Diferencial	Lateral da coroa, esq.	2V2 501319 B	**VKHB 2186**	12... | Eixo Meritor MS185
Diferencial	Pinhão, diant.	2U 501319 F	**H 715334/Q + H 715311/Q**	12... | Eixo Meritor MS185
Direção	Terminal de direção, dir.	2RP 415712	**VKY 6171**	12... | Rosca dir. | Compr. 120 mm
Direção	Terminal de direção, esq.	T16 415712 A	**VKY 6224**	12... | Rosca esq. | Compr. 120 mm
Eixo dianteiro	Roda, ext.	2S0 498625 A	**3782/3720 A**	12... |
Eixo dianteiro	Roda, int.	2RH 498628	**HM 212049/011**	12... |
Eixo traseiro	Retentor do rolamento	T16 501317	**531562-98**	12... |
Eixo traseiro	Roda, ext.	2RH 598313 A	**580/572/Q**	12... | Eixo Meritor MS 23185
Eixo traseiro	Roda, int.	2S0 598287 B	**594 A/592 A/Q**	12... | Eixo Meritor MS 23185
Embreagem	Desengate	M82 141165 A	**VKC 4735**	12... |
VW – 26-220				
Câmbio	Eixo de saída, diant.	TJG 301807 C	**6204**	99... | Cx. Eaton RT 7608 LL
Câmbio	Eixo intermediário auxiliar, diant.	TJG 311425 B	**NJ 306 ECP**	99... | Cx. Eaton RT 7608 LL
Câmbio	Eixo intermediário auxiliar, tras.	TJG 301807 B	**310 NR**	99... | Cx. Eaton RT 7608 LL
Câmbio	Eixo intermediário, diant.	2UU 311425 D	**309 NR**	99... | Cx. Eaton RT 11710 B
Câmbio	Eixo intermediário, diant.	2UU 311425 D	**309 NR**	99... | Cx. Eaton RT 8908 LL
Câmbio	Eixo intermediário, diant./tras.	TJG 311425	**N 307 ECP**	99... | Cx. Eaton RT 7608 LL
Câmbio	Eixo intermediário, tras.	2UU 311425	**N 308 ECP**	99... | Cx. Eaton RT 11710 B
Câmbio	Eixo intermediário, tras.	2U0 311427	**N 308 ECP**	99... | Cx. Eaton RT 8908 LL
Câmbio	Eixo primário	2UU 301807	**6212 N/C3**	99... | Cx. Eaton RT 11710 B
Câmbio	Eixo primário	2UU 301807	**6212 N/C3**	99... | Cx. Eaton RT 8908 LL
Câmbio	Eixo primário	TJG 301807	**N 210 ECP**	99... | Cx. Eaton RT 7608 LL
Cardan	Cruzeta	•	**VKUA 4546 A**	99... | Mod. Worker | Mot. Cummins 8.3 6cil. | 6x4 | Pos. 2;5 | Tipo 3
Diferencial	Eixo de entrada, diant.	2U 501319	**JM511945 + 3920/2/Q**	99... | Eixo Meritor MD145
Diferencial	Eixo de entrada, tras.	2U0 501319 C	**JLM 710949/910/Q**	99... | Eixo Meritor MD/RD 23-145

Posição Grupo	Posição	Nº Montadora	Designação SKF	Observações
VW – 26-220				
Diferencial	Eixo intermediário	2W0 501319 A	**JLM 104945/910/Q**	99... | Eixo Meritor MD145/168
Diferencial	Pinhão, diant.	2S0 501319 M	**72212/2/72487/2/Q**	99... | Eixo Meritor MD/RD 23-145
Diferencial	Pinhão, tras.	2U0 51319 F	**H 715334/Q + H 715311/Q**	99... | Eixo Meritor MD145
Direção	Terminal de direção, dir.	2RP 415712	**VKY 6171**	99... | Rosca dir. | Compr. 120 mm | Mod. Worker
Direção	Terminal de direção, esq.	T16 415712 A	**VKY 6224**	99... | Rosca esq. | Compr. 120 mm
Eixo dianteiro	Roda, ext.	2S0 498625 A	**3782/3720 A**	99... |
Eixo dianteiro	Roda, int.	2RH 498628	**HM 212049/011**	99... |
Eixo traseiro	Retentor do rolamento	T16 501317	**531562-98**	99... |
Eixo traseiro	Roda, ext.	2RH 598313 A	**580/572/Q**	99... | Conj. Meritor MT 46145
Eixo traseiro	Roda, int.	2S0 598287 B	**594 A/592 A/Q**	99... | Conj. Meritor MT 46145
Motor	Bomba d'água	2S0 121004 C/E	**VKPC 4675**	99... | Mot. Cummins 6CT 8.3 | Polia c/ relevo lateral
Motor	Bomba d'água	2S0 121004 C/E	**VKPC 4903**	99... | Mot. Cummins 6CT 8.3 | Polia s/ relevo lateral
Motor	Polia da correia de serviço	2S0 145299 B	**VKM 4932**	99... | Mot. Cummins 6CT 8.3 | c/ AC | Polia Lisa
Motor	Polia da correia de serviço	2S0 145299 B	**VKM 4933**	99... | Mot. Cummins 6CT 8.3 | S/ AC | Polia estriada
VW – 26-260				
Câmbio	Eixo de saída, diant.	TJG 301807 C	**6204**	99... | Cx. Eaton RT 7608 LL
Câmbio	Eixo intermediário auxiliar, diant.	TJG 311425 B	**NJ 306 ECP**	99... | Cx. Eaton RT 7608 LL
Câmbio	Eixo intermediário auxiliar, tras.	TJG 301807 B	**310 NR**	99... | Cx. Eaton RT 7608 LL
Câmbio	Eixo intermediário, diant.	2UU 311425 D	**309 NR**	99... | Cx. Eaton RT 11710 B
Câmbio	Eixo intermediário, diant.	2UU 311425 D	**309 NR**	99... | Cx. Eaton RT 8908 LL
Câmbio	Eixo intermediário, diant./tras.	TJG 311425	**N 307 ECP**	99... | Cx. Eaton RT 7608 LL
Câmbio	Eixo intermediário, tras.	2UU 311425	**N 308 ECP**	99... | Cx. Eaton RT 11710 B
Câmbio	Eixo intermediário, tras.	2U0 311427	**N 308 ECP**	99... | Cx. Eaton RT 8908 LL
Câmbio	Eixo primário	2UU 301807	**6212 N/C3**	99... | Cx. Eaton RT 11710 B
Câmbio	Eixo primário	2UU 301807	**6212 N/C3**	99... | Cx. Eaton RT 8908 LL
Câmbio	Eixo primário	TJG 301807	**N 210 ECP**	99... | Cx. Eaton RT 7608 LL
Cardan	Cruzeta	•	**VKUA 4546 A**	03...09 | Mod. Worker | Mot. Interact 6 6cil. | 6x4 | Pos. 2;5 | Tipo 3
Diferencial	Eixo de entrada, diant.	2U 501319	**JM511945 + 3920/2/Q**	99... | Eixo Meritor MD145
Diferencial	Eixo de entrada, tras.	2U0 501319 C	**JLM 710949/910/Q**	99... | Eixo Meritor MD/RD 23-145
Diferencial	Eixo intermediário	2W0 501319 A	**JLM 104945/910/Q**	99... | Eixo Meritor MD145/168
Diferencial	Pinhão, diant.	2S0 501319 M	**72212/2/72487/2/Q**	99... | Eixo Meritor MD/RD 23-145
Diferencial	Pinhão, tras.	2U0 51319 F	**H 715334/Q + H 715311/Q**	99... | Eixo Meritor MD145
Direção	Terminal de direção, esq.	T16 415712 A	**VKY 6224**	99... | Rosca esq. | Compr. 120 mm
Eixo dianteiro	Roda, ext.	2S0 498625 A	**3782/3720 A**	99... | 6x4 | Constallation Worker
Eixo dianteiro	Roda, int.	2RH 498628	**HM 212049/011**	99... | 6x4 | Constallation Worker
Eixo traseiro	Retentor do rolamento	T16 501317	**531562-98**	02/02...

Posição Grupo	Posição	Nº Montadora	Designação SKF	Observações
VW – 26-260				
Eixo traseiro	Roda, ext.	2RH 598313 A	**580/572/Q**	99... | Conj. Meritor MT 46145
Eixo traseiro	Roda, int.	2S0 598287 B	**594 A/592 A/Q**	99... | Conj. Meritor MT 46145
Embreagem	Desengate	2T2 141165 E	**VKC 4736**	... | Mod. Constellation | Garfo roletado
Motor	Bomba d'água	2S0 121004 C/E	**VKPC 4675**	99... | Mot. Cummins 6CT 8.3 | Polia c/ relevo lateral
Motor	Bomba d'água	2S0 121004 C/E	**VKPC 4903**	99... | Mot. Cummins 6CT 8.3 | Polia s/ relevo lateral
Motor	Polia da correia de serviço	2S0 145299 B	**VKM 4932**	99... | Mot. Cummins 6CT 8.3 | c/ AC | Polia Lisa
Motor	Polia da correia de serviço	2S0 145299 B	**VKM 4933**	99... | Mot. Cummins 6CT 8.3 | S/ AC | Polia estriada
VW – 26-300				
Câmbio	Eixo intermediário, diant.	2UU 311425 D	**309 NR**	00...09 | Cx. Eaton RT 11710 B
Câmbio	Eixo intermediário, tras.	2UU 311425	**N 308 ECP**	00...09 | Cx. Eaton RT 11710 B
Câmbio	Eixo primário	2UU 301807	**6212 N/C3**	00...09 | Cx. Eaton RT 11710 B
Cardan	Cruzeta	•	**VKUA 4532 A**	00...09 | Mod. Worker | Mot. Cummins 8.3 6Cil. | Pos. 6 | Tipo 4
Cardan	Cruzeta	•	**VKUA 4546 A**	00...09 | Mod. Worker | Mot. Cummins 8.3 6Cil. | Pos. 1;2;5 | Tipo 3
Diferencial	Eixo de entrada, diant.	2U 501319	**JM511945 + 3920/2/Q**	00...09 | Eixo Meritor MD145
Diferencial	Eixo de entrada, tras.	2U0 501319 C	**JLM 710949/910/Q**	00...09 | Eixo Meritor MD/RD 23-145
Diferencial	Eixo intermediário	2W0 501319 A	**JLM 104945/910/Q**	00...09 | Eixo Meritor MD145/168
Diferencial	Pinhão, diant.	2S0 501319 M	**72212/2/72487/2/Q**	00...09 | Eixo Meritor MD/RD 23-145
Diferencial	Pinhão, tras.	2U0 51319 F	**H 715334/Q + H 715311/Q**	00...09 | Eixo Meritor MD145
Direção	Terminal de direção, esq.	T16 415712 A	**VKY 6224**	00...09 | Rosca esq. | Compr. 120 mm
Eixo dianteiro	Roda, ext.	2S0 498625 A	**3782/3720 A**	00...09 | 6x4 | Constallation Worker
Eixo dianteiro	Roda, int.	2RH 498628	**HM 212049/011**	00...09 | 6x4 | Constallation Worker
Eixo traseiro	Retentor do rolamento	T16 501317	**531562-98**	00...09 |
Eixo traseiro	Roda, ext.	2RH 598313 A	**580/572/Q**	00...09 | Conj. Meritor MT 46145
Eixo traseiro	Roda, int.	2S0 598287 B	**594 A/592 A/Q**	00...09 | Conj. Meritor MT 46145
Motor	Bomba d'água	2S0 121004 C/E	**VKPC 4675**	00...09 | Mot. Cummins 6CT 8.3 | Polia c/ relevo lateral
Motor	Bomba d'água	2S0 121004 C/E	**VKPC 4903**	00...09 | Mot. Cummins 6CT 8.3 | Polia s/ relevo lateral
Motor	Polia da correia de serviço	2S0 145299 B	**VKM 4932**	00...09 | Mot. Cummins 6CT 8.3 | c/ AC | Polia Lisa
Motor	Polia da correia de serviço	2S0 145299 B	**VKM 4933**	00...09 | Mot. Cummins 6CT 8.3 | S/ AC | Polia estriada
VW – 26-310				
Câmbio	Eixo intermediário, diant.	2UU 311425 D	**309 NR**	02...09 | Cx. Eaton RT 8908 LL
Câmbio	Eixo intermediário, tras.	2U0 311427	**N 308 ECP**	02...09 | Cx. Eaton RT 8908 LL
Câmbio	Eixo primário	2UU 301807	**6212 N/C3**	02...09 | Cx. Eaton RT 8908 LL
Cardan	Cruzeta	•	**VKUA 4546 A**	02...09 | Mod Worker | mot. Cummins 8.3 6Cil. | Pos 2;5 | Tipo 3
Diferencial	Eixo de entrada, diant.	2U 501319	**JM511945 + 3920/2/Q**	02...09 | Eixo Meritor MD145
Diferencial	Eixo de entrada, tras.	2U0 501319 C	**JLM 710949/910/Q**	02...09 | Eixo Meritor MD145
Diferencial	Eixo de entrada, tras.	2S0 501319 F	**JLM 710949/910/Q**	02...09 | Eixo Meritor MD168

Posição Grupo	Posição	Nº Montadora	Designação SKF	Observações
VW – 26-310				
Diferencial	Eixo intermediário	2W0 501319 A	**JLM 104945/910/Q**	02...09 | Eixo Meritor MD145
Diferencial	Lateral da coroa, dir./esq.	2S0 598287 B	**594 A/592 A/Q**	02...09 | Eixo Meritor MD168
Diferencial	Pinhão, diant.	2S0 501319 M	**72212/2/72487/2/Q**	02...09 | Eixo Meritor MD145
Diferencial	Pinhão, tras.	2U0 51319 F	**H 715334/Q + H 715311/Q**	02...09 | Eixo Meritor MD145
Direção	Terminal de direção, dir.	2RP 415712	**VKY 6171**	02...09 | Rosca dir. | Compr. 120 mm | Mod. Worker
Direção	Terminal de direção, esq.	T16 415712 A	**VKY 6224**	02...09 | Rosca esq. | Compr. 120 mm
Eixo dianteiro	Roda, ext.	2S0 498625 A	**3782/3720 A**	02...09 |
Eixo dianteiro	Roda, int.	2RH 498628	**HM 212049/011**	02...09 |
Eixo traseiro	Roda, ext.	2RH 598313 A	**580/572/Q**	02...09 | Eixo Meritor MD145/168
Eixo traseiro	Roda, int.	2S0 598287 B	**594 A/592 A/Q**	02...09 | Eixo Meritor MD145/168
Motor	Bomba d'água	2S0 121004 C/E	**VKPC 4675**	02...09 | Mot. Cummins 6CT 8.3 | Polia c/ relevo lateral
Motor	Bomba d'água	2S0 121004 C/E	**VKPC 4903**	02...09 | Mot. Cummins 6CT 8.3 | Polia s/ relevo lateral
Motor	Polia da correia de serviço	2S0 145299 B	**VKM 4932**	02...09 | Mot. Cummins 4BTAA/5.9/8.3L | c/ AC | Polia Lisa
Motor	Polia da correia de serviço	2S0 145299 B	**VKM 4933**	02...09 | Mot. Cummins 4BTAA/5.9/8.3L | S/ AC | Polia estriada
VW – 31-260				
Câmbio	Eixo de saída, diant.	TJG 301807 C	**6204**	04...09 | Cx. Eaton RT 7608 LL
Câmbio	Eixo intermediário auxiliar, diant.	TJG 311425 B	**NJ 306 ECP**	04...09 | Cx. Eaton RT 7608 LL
Câmbio	Eixo intermediário auxiliar, tras.	TJG 301807 B	**310 NR**	04...09 | Cx. Eaton RT 7608 LL
Câmbio	Eixo intermediário, diant.	2UU 311425 D	**309 NR**	04...09 | Cx. Eaton RT 8908 LL
Câmbio	Eixo intermediário, diant./tras.	TJG 311425	**N 307 ECP**	04...09 | Cx. Eaton RT 7608 LL
Câmbio	Eixo intermediário, tras.	2U0 311427	**N 308 ECP**	04...09 | Cx. Eaton RT 8908 LL
Câmbio	Eixo primário	2UU 301807	**6212 N/C3**	04...09 | Cx. Eaton RT 8908 LL
Câmbio	Eixo primário	TJG 301807	**N 210 ECP**	04...09 | Cx. Eaton RT 7608 LL
Câmbio	Engr. Motriz auxiliar	TJG 301807 D	**6017 NR**	04...09 | Cx. Eaton RT 7608 LL
Diferencial	Eixo de entrada, tras.	2S0 501319 F	**JLM 710949/910/Q**	04...09 | Eixo Meritor MD168
Diferencial	Lateral da coroa, dir./esq.	2S0 598287 B	**594 A/592 A/Q**	04...09 | Eixo Meritor MD168
Direção	Terminal de direção, dir.	2RP 415712	**VKY 6171**	04...09 | Rosca dir. | Compr. 120 mm
Direção	Terminal de direção, esq.	T16 415712 A	**VKY 6224**	04...09 | Rosca esq. | Compr. 120 mm
Eixo dianteiro	Roda, ext.	2S0 498625 A	**3782/3720 A**	04...09 |
Eixo dianteiro	Roda, int.	2RH 498628	**HM 212049/011**	04...09 |
Eixo traseiro	Retentor do rolamento	T16 501317	**531562-98**	04...09 |
Eixo traseiro	Roda, ext.	2RH 598313 A	**580/572/Q**	04...09 | Eixo Meritor MD168
Eixo traseiro	Roda, int.	2S0 598287 B	**594 A/592 A/Q**	04...09 | Eixo Meritor MD168
Embreagem	Desengate	2T2 141165 E	**VKC 4736**	... | Mod. Constellation | Garfo roletado
Motor	Polia da correia de serviço	2S0 145299 B	**VKM 4932**	04...09 | Mot. Cummins 4BTAA/5.9/8.3L | c/ AC | Polia Lisa
Motor	Polia da correia de serviço	2S0 145299 B	**VKM 4933**	04...09 | Mot. Cummins 4BTAA/5.9/8.3L | S/ AC | Polia estriada

Posição Grupo	Posição	Nº Montadora	Designação SKF	Observações
VW – 31-310				
Câmbio	Eixo intermediário, diant.	2UU 311425 D	**309 NR**	04...08 | Cx. Eaton RT 8908 LL
Câmbio	Eixo intermediário, tras.	2U0 311427	**N 308 ECP**	04...08 | Cx. Eaton RT 8908 LL
Câmbio	Eixo primário	2UU 301807	**6212 N/C3**	04...08 | Cx. Eaton RT 8908 LL
Diferencial	Eixo de entrada, tras.	2S0 501319 F	**JLM 710949/910/Q**	04...08 | Eixo Meritor MD168
Diferencial	Lateral da coroa, dir./esq.	2S0 598287 B	**594 A/592 A/Q**	04...08 | Eixo Meritor MD168
Direção	Terminal de direção, dir.	2RP 415712	**VKY 6171**	04...08 | Rosca dir. | Compr. 120 mm
Direção	Terminal de direção, esq.	T16 415712 A	**VKY 6224**	04...08 | Rosca esq. | Compr. 120 mm
Eixo traseiro	Retentor do rolamento	T16 501317	**531562-98**	04...08 |
Eixo traseiro	Roda, ext.	2RH 598313 A	**580/572/Q**	04...08 | Eixo Meritor MD168
Eixo traseiro	Roda, int.	2S0 598287 B	**594 A/592 A/Q**	04...08 | Eixo Meritor MD168
VW – 31-320				
Diferencial	Eixo de entrada, tras.	2S0 501319 F	**JLM 710949/910/Q**	06... | Eixo Meritor MD168
Diferencial	Lateral da coroa, dir./esq.	2S0 598287 B	**594 A/592 A/Q**	06... | Eixo Meritor MD168
Direção	Terminal de direção, dir.	2RP 415712	**VKY 6171**	06... | Rosca dir. | Compr. 120 mm | Mod. Constellation
Direção	Terminal de direção, esq.	T16 415712 A	**VKY 6224**	06... | Rosca esq. | Compr. 120 mm
Eixo dianteiro	Roda, ext.	2S0 498625 A	**3782/3720 A**	06... | Mod. Constellation
Eixo dianteiro	Roda, int.	2RH 498628	**HM 212049/011**	06... | Mod. Constellation
Eixo traseiro	Retentor do rolamento	T16 501317	**531562-98**	06... | Mod. Constellation
Eixo traseiro	Roda, ext.	2RH 598313 A	**580/572/Q**	06... | Eixo Meritor MT 50168 (MD168)
Eixo traseiro	Roda, int.	2S0 598287 B	**594 A/592 A/Q**	06... | Eixo Meritor MT 50168 (MD168)
Embreagem	Desengate	M82 141165 A	**VKC 4735**	06... | Mod. Constellation
VW – 31-370				
Diferencial	Eixo de entrada, tras.	2S0 501319 F	**JLM 710949/910/Q**	06... | Eixo Meritor MD168
Diferencial	Lateral da coroa, dir./esq.	2S0 598287 B	**594 A/592 A/Q**	06... | Eixo Meritor MD168
Direção	Terminal de direção, dir.	2RP 415712	**VKY 6171**	06... | Rosca dir. | Compr. 120 mm | Mod. Constellation
Direção	Terminal de direção, esq.	T16 415712 A	**VKY 6224**	06... | Rosca esq. | Compr. 120 mm
Eixo dianteiro	Roda, ext.	2S0 498625 A	**3782/3720 A**	06... | Mod. Constellation
Eixo dianteiro	Roda, int.	2RH 498628	**HM 212049/011**	06... | Mod. Constellation
Eixo traseiro	Retentor do rolamento	T16 501317	**531562-98**	06... | Mod. Constellation
Eixo traseiro	Roda, ext.	2RH 598313 A	**580/572/Q**	06... | Eixo Meritor MT 50168 (MD168)
Eixo traseiro	Roda, int.	2S0 598287 B	**594 A/592 A/Q**	06... | Eixo Meritor MT 50168 (MD168)
Embreagem	Desengate	M82 141165 A	**VKC 4735**	06... | Mod. Constellation
VW – 35-300				
Câmbio	Eixo de saída, diant.	TJG 311425 C	**N 307 ECP**	91...99 | Cx. Eaton RT 8609 A
Câmbio	Eixo intermediário auxiliar, diant.	TJG 311425 B	**NJ 306 ECP**	91...99 | Cx. Eaton RT 8609 A

Posição Grupo	Posição	Nº Montadora	Designação SKF	Observações
VW – 35-300				
Câmbio	Eixo intermediário auxiliar, tras.	TJG 311425 D	**N 308 ECP**	91...99 | Cx. Eaton RT 8609 A
Câmbio	Eixo intermediário, diant./tras.	TJG 311425	**N 307 ECP**	91...99 | Cx. Eaton RT 8609 A
Câmbio	Eixo primário	TJG 301807	**N 210 ECP**	91...99 | Cx. Eaton RT 8609 A
Câmbio	Engr. Motriz auxiliar	TJG 301807 D	**6017 NR**	91...99 | Cx. Eaton RT 8609 A
Cardan	Cruzeta	•	**VKUA 4546 A**	91...99 | 4x2 | Pos. 1 | Tipo 3
Diferencial	Lateral da coroa, esq.	2RH 598313 A	**580/572/Q**	91...99 | Eixo Meritor MS/RS 23-155
Diferencial	Pinhão, diant.	2S0 501319 K	**55206/437**	91...99 | Eixo Meritor MS/RS 23-155
Direção	Terminal de direção, dir.	2RP 415712	**VKY 6171**	91...99 | Rosca dir. | Compr. 120 mm
Direção	Terminal de direção, esq.	T16 415712 A	**VKY 6224**	91...99 | Rosca esq. | Compr. 120 mm
Eixo dianteiro	Roda, ext.	2S0 498625 A	**3782/3720 A**	91...99 | Mot. Cummins 6 CTAA | Meritor FF 844
Eixo dianteiro	Roda, int.	2RH 498628	**HM 212049/011**	91...99 | Mot. Cummins 6 CTAA | Meritor FF 844
Eixo traseiro	Roda, ext.	2RH 598313 A	**580/572/Q**	91...99 | Mot. Cummins 6 CTAA | Meritor RT 23-155
Eixo traseiro	Roda, int.	2S0 598287 B	**594 A/592 A/Q**	91...99 | Mot. Cummins 6 CTAA | Meritor RT 23-155
Motor	Bomba d'água	2S0 121004 C/E	**VKPC 4675**	91...99 | Mot. Cummins 6CT 8.3 | Polia c/ relevo lateral
Motor	Bomba d'água	2S0 121004 C/E	**VKPC 4903**	91...99 | Mot. Cummins 6CT 8.3 | Polia s/ relevo lateral
Motor	Bomba d'água	2RB 121005	**VKPC 84131 A**	91...99 | Mot. MWM D-229
Motor	Polia da correia de serviço	2S0 145299 B	**VKM 4932**	91...99 | Mot. Cummins 4BTAA/5.9/8.3L | c/ AC | Polia Lisa
Motor	Polia da correia de serviço	2S0 145299 B	**VKM 4933**	91...99 | Mot. Cummins 4BTAA/5.9/8.3L | S/ AC | Polia estriada
VW – 40-300				
Câmbio	Eixo intermediário, diant.	2UU 311425 D	**309 NR**	99...01 | Cx. Eaton RT 11710 B
Câmbio	Eixo intermediário, tras.	2UU 311425	**N 308 ECP**	99...01 | Cx. Eaton RT 11710 B
Câmbio	Eixo primário	2UU 301807	**6212 N/C3**	99...01 | Cx. Eaton RT 11710 B
Diferencial	Lateral da coroa, dir./esq.	2S0 598287 B	**594 A/592 A/Q**	99...01 | Eixo Meritor RS/MS 23-160/165
Direção	Terminal de direção, dir.	2RP 415712	**VKY 6171**	99...01 | Rosca dir. | Compr. 120 mm
Direção	Terminal de direção, esq.	T16 415712 A	**VKY 6224**	99...01 | Rosca esq. | Compr. 120 mm
Eixo dianteiro	Roda, ext.	2S0 498625 A	**3782/3720 A**	99...01 | Mot. Cummins 6 CTAA | Meritor FF 844
Eixo dianteiro	Roda, int.	2RH 498628	**HM 212049/011**	99...01 | Mot. Cummins 6 CTAA | Meritor FF 844
Eixo traseiro	Retentor do rolamento	T16 501317	**531562-98**	99...01 |
Eixo traseiro	Roda, ext.	2RH 598313 A	**580/572/Q**	99...01 | Meritor RT 23-160
Eixo traseiro	Roda, int.	2S0 598287 B	**594 A/592 A/Q**	99...01 | Meritor RT 23-160
Motor	Bomba d'água	2S0 121004 C/E	**VKPC 4675**	99...01 | Mot. Cummins | Polia c/ relevo lateral
Motor	Bomba d'água	2S0 121004 C/E	**VKPC 4903**	99...01 | Mot. Cummins | Polia s/ relevo lateral
Motor	Bomba d'água	2RB 121005	**VKPC 84131 A**	99...01 | Mot. MWM D-229
Motor	Polia da correia de serviço	2S0 145299 B	**VKM 4932**	99...01 | Mot. Cummins 4BTAA/5.9/8.3L | c/ AC | Polia Lisa
Motor	Polia da correia de serviço	2S0 145299 B	**VKM 4933**	99...01 | Mot. Cummins 4BTAA/5.9/8.3L | S/ AC | Polia estriada

Posição Grupo	Posição	Nº Montadora	Designação SKF	Observações
VW – 5-140				
Câmbio	Eixo intermediário, diant./tras.	2P0 301807	**6308 NR**	05... | Cx. Eaton FS 2305 C
Câmbio	Eixo primário	2P0 301807	**6308 NR**	05... | Cx. Eaton FS 2305 C
Câmbio	Eixo secundário, diant.	2P0 301807	**6308 NR**	05... | Cx. Eaton FS 2305 C
Diferencial	Lateral da coroa, dir./esq.	•	**387 A/382 A/Q**	05... | Eixo Dana 267
Diferencial	Pinhão, tras.	2TA 525271	**HM 807046/010/ QCL7C**	05... | Eixo Dana 284
Direção	Terminal de direção, dir.	T06 415712	**VKY 6226**	05... | Rosca dir. | Compr. 105 mm, M28x1,5
Direção	Terminal de direção, esq.	T06 415711	**VKY 6227**	05... | Rosca esq. | Compr. 105 mm, M28x1,5
Eixo dianteiro	Roda, int.	2TA 498628	**25590/Q + 25522/Q**	05... |
Eixo traseiro	Roda, ext.	2TA 598319	**368 A/362 A/Q**	05... | Eixo Dana
Eixo traseiro	Roda, int.	2TA 598313	**3982/3920/2/Q**	05... | Eixo Dana
VW – 7-100				
Câmbio	Eixo intermediário, diant./tras.	2R0 311123, 2R0 311126 A	**25877/2/25821/2/Q**	90...01 | Cx. Eaton FSO 4305 C
Câmbio	Eixo primário	T13 311169, T13 311165	**M 802048/011/ QCL7C**	90...01 | Cx. Eaton FSO 4305 C
Câmbio	Eixo secundário	2R0 311124, 2R0 311137	**25581/25520**	90...01 | Cx. Eaton FSO 4305 C
Direção	Terminal de direção, dir.	T06 415712	**VKY 6226**	90...01 | Rosca dir. | Compr. 105 mm, M28x1,5
Direção	Terminal de direção, esq.	T06 415711	**VKY 6227**	90...01 | Rosca esq. | Compr. 105 mm, M28x1,5
Eixo dianteiro	Roda, int.	2TA 498628	**25590/Q + 25522/Q**	90...01 |
Eixo traseiro	Roda, ext.	2TA 598319	**368 A/362 A/Q**	90...01 | Eixo Dana
Eixo traseiro	Roda, int.	2TA 598313	**3982/3920/2/Q**	90...01 | Eixo Dana
Motor	Bomba d'água	2R0 121004 D/G/H/J	**VKPC 4669**	90...01 | Mot. MWM Série 10 | Engrenagens c/ 15º
Motor	Tensionador da correia de serviço	2RP 903157	**VKM 4769**	90...01 | Mot. MWM
VW – 7-110				
Câmbio	Eixo intermediário, diant.	2R0 311123, 2R0 311126 A	**25877/2/25821/2/Q**	...06 | Cx. Eaton FS 4005 A
Câmbio	Eixo primário	T13 311169, T13 311165	**M 802048/011/ QCL7C**	...06 | Cx. Eaton FS 4005 A
Câmbio	Eixo secundário, tras.	T2D 311125, T2D 311126	**25581/25520**	...06 | Cx. Eaton FS 4005 A
Cardan	Cruzeta	•	**VKUA 4579 A**	90...93 | 4x2 | Pos 2;5 | Tipo 1
Direção	Terminal de direção, dir.	T06 415712	**VKY 6226**	...06 | Rosca dir. | Compr. 105 mm, M28x1,5
Direção	Terminal de direção, esq.	T06 415711	**VKY 6227**	...06 | Rosca esq. | Compr. 105 mm, M28x1,5
Eixo dianteiro	Roda, int.	2TA 498628	**25590/Q + 25522/Q**	...06 |
Eixo traseiro	Roda, ext.	2TA 598319	**368 A/362 A/Q**	...06 | Eixo Dana
Eixo traseiro	Roda, int.	2TA 598313	**3982/3920/2/Q**	...06 | Eixo Dana

Posição Grupo	Posição	Nº Montadora	Designação SKF	Observações
VW – 7-110				
Embreagem	Desengate	T13 141161	**VKC 4710**	...06 |
Motor	Bomba d'água	2R0 121004 D/G/H/J	**VKPC 4669**	...06 | Mot. MWM Série 10 | Engrenagens c/ 15º
VW – 7-120				
Direção	Terminal de direção, dir.	T06 415712	**VKY 6226**	...06 | Rosca dir. | Compr. 105 mm, M28x1,5
Direção	Terminal de direção, esq.	T06 415711	**VKY 6227**	...06 | Rosca esq. | Compr. 105 mm, M28x1,5
Eixo dianteiro	Roda, int.	2TA 498628	**25590/Q + 25522/Q**	...06 |
Eixo traseiro	Roda, ext.	2TA 598319	**368 A/362 A/Q**	...06 | Eixo Dana
Eixo traseiro	Roda, int.	2TA 598313	**3982/3920/2/Q**	...06 | Eixo Dana
Motor	Bomba d'água	2R0 121004 D/G/H/J	**VKPC 4669**	...06 | Mot. MWM Série 10 | Engrenagens c/ 15º
VW – 8-100				
Câmbio	Eixo intermediário, diant./tras.	2R0 311123, 2R0 311126 A	**25877/2/25821/2/Q**	97...01 | Cx. Eaton FSO 4305 C
Câmbio	Eixo primário	T13 311169, T13 311165	**M 802048/011/ QCL7C**	97...01 | Cx. Eaton FSO 4305 C
Câmbio	Eixo secundário	2R0 311124, 2R0 311137	**25581/25520**	97...01 | Cx. Eaton FSO 4305 C
Cardan	Cruzeta	•	**VKUA 4565 A**	97...01 | 4x2 | Pos. 2;5 | Tipo 1
Direção	Terminal de direção, dir.	T06 415712	**VKY 6226**	97...01 | Rosca dir. | Compr. 105 mm, M28x1,5
Direção	Terminal de direção, esq.	T06 415711	**VKY 6227**	97...01 | Rosca esq. | Compr. 105 mm, M28x1,5
Eixo dianteiro	Roda, int.	2TA 498628	**25590/Q + 25522/Q**	97...01 |
Eixo traseiro	Roda, ext.	2TA 598319	**368 A/362 A/Q**	97...01 | Eixo Dana
Eixo traseiro	Roda, int.	2TA 598313	**3982/3920/2/Q**	97...01 | Eixo Dana
Motor	Bomba d'água	2R0 121004 D/G/H/J	**VKPC 4669**	97...01 | Mot. MWM Série 10 | Engrenagens c/ 15º
Motor	Tensionador da correia de serviço	2RP 903157	**VKM 4769**	97...01 | Mot. MWM
VW – 8-120				
Câmbio	Eixo intermediário, diant./tras.	2R0 311123, 2R0 311126 A	**25877/2/25821/2/Q**	00... | Cx. Eaton FSO 4305 C / FSO 4405 C
Câmbio	Eixo primário	T13 311169, T13 311165	**M 802048/011/ QCL7C**	00... | Cx. Eaton FSO 4305 C / FSO 4405 C
Câmbio	Eixo secundário	2R0 311124, 2R0 311137	**25581/25520**	00... | Cx. Eaton FSO 4305 C / FSO 4405 C
Câmbio	Lateral da coroa, dir./esq.	•	**387 A/382 A/Q**	00... | Eixo Dana 480
Diferencial	Pinhão, diant./tras.	2R0 501319 E	**HM 807046/010/ QCL7C**	00... | Eixo Dana 480
Direção	Terminal de direção, dir.	T06 415712	**VKY 6226**	00... | Rosca dir. | Compr. 105 mm, M28x1,5
Direção	Terminal de direção, esq.	T06 415711	**VKY 6227**	00... | Rosca esq. | Compr. 105 mm, M28x1,5

Posição Grupo	Posição	Nº Montadora	Designação SKF	Observações
VW – 8-120				
Eixo dianteiro	Roda, int.	2TA 498628	**25590/Q + 25522/Q**	00... | Eixo Meritor
Eixo traseiro	Roda, ext.	2TA 598319	**368 A/362 A/Q**	00... | Eixo Dana
Eixo traseiro	Roda, int.	2TA 598313	**3982/3920/2/Q**	00... | Eixo Dana
Motor	Bomba d'água	2R0 121004 D/G/H/J	**VKPC 4669**	00... | Mot. MWM Série 10 | Engrenagens c/ 15º
VW – 8-140				
Câmbio	Eixo intermediário, diant./tras.	2R0 311123, 2R0 311126 A	**25877/2/25821/2/Q**	94...00 | Cx. Eaton FSO 4305 C
Câmbio	Eixo primário	T13 311169, T13 311165	**M 802048/011/ QCL7C**	94...00 | Cx. Eaton FSO 4305 C
Câmbio	Eixo secundário	2R0 311124, 2R0 311137	**25581/25520**	94...00 | Cx. Eaton FSO 4305 C
Cardan	Cruzeta	•	**VKUA 4579 A**	94...00 | 4x2 | Pos. 2;5 | Tipo 1
Diferencial	Lateral da coroa, dir./esq.	•	**387 A/382 A/Q**	94..00 | Eixo Dana 480
Diferencial	Pinhão, diant./tras.	2R0 501319 E	**HM 807046/010/ QCL7C**	94..00 | Eixo Dana 480
Direção	Terminal de direção, dir.	T06 415712	**VKY 6226**	94...00 | Rosca dir. | Compr. 105 mm, M28x1,5
Direção	Terminal de direção, esq.	T06 415711	**VKY 6227**	94...00 | Rosca esq. | Compr. 105 mm, M28x1,5
Eixo dianteiro	Roda, int.	2TA 498628	**25590/Q + 25522/Q**	94...00 | Eixo Meritor
Eixo traseiro	Roda, ext.	2TA 598319	**368 A/362 A/Q**	94...00 | Eixo Dana
Eixo traseiro	Roda, int.	2TA 598313	**3982/3920/2/Q**	94...00 | Eixo Dana
Motor	Bomba d'água	2R0 121004 D/G/H/J	**VKPC 4669**	94...00 | Mot. MWM Série 10 | Engrenagens c/ 15º
Motor	Tensionador da correia de serviço	2RP 903157	**VKM 4769**	94...00 | Mot. MWM | TamBem CO/CE
VW – 8-150				
Câmbio	Eixo intermediário, diant./tras.	2R0 311123, 2R0 311126 A	**25877/2/25821/2/Q**	00... | Cx. Eaton FSO 4305 C / FSO 4405 C
Câmbio	Eixo primário	T13 311169, T13 311165	**M 802048/011/ QCL7C**	00... | Cx. Eaton FSO 4305 C / FSO 4405 C
Câmbio	Eixo secundário	2R0 311124, 2R0 311137	**25581/25520**	00... | Cx. Eaton FSO 4305 C / FSO 4405 C
Diferencial	Lateral da coroa, dir./esq.	•	**387 A/382 A/Q**	00... | Eixo Dana 480
Diferencial	Pinhão, diant./tras.	2R0 501319 E	**HM 807046/010/ QCL7C**	00... | Eixo Dana 480
Direção	Terminal de direção, dir.	T06 415712	**VKY 6226**	00... | Rosca dir. | Compr. 105 mm, M28x1,5
Direção	Terminal de direção, esq.	T06 415711	**VKY 6227**	00... | Rosca esq. | Compr. 105 mm, M28x1,5
Eixo dianteiro	Roda, int.	2TA 498628	**25590/Q + 25522/Q**	00... | Eixo Meritor
Eixo traseiro	Roda, ext.	2TA 598319	**368 A/362 A/Q**	00... | Eixo Dana
Eixo traseiro	Roda, int.	2TA 598313	**3982/3920/2/Q**	00... | Eixo Dana
Embreagem	Desengate	•	**VKC 4733**	00... | Motor eletrônico

Posição Grupo	Posição	Nº Montadora	Designação SKF	Observações
VW – 8-150				
Motor	Bomba d'água	2R0 121004 D/G/H/J	**VKPC 4669**	00... | Mot. MWM Série 10 | Engrenagens c/ 15º
VW – 9-150				
Câmbio	Eixo intermediário, diant./tras.	2R0 311123, 2R0 311126 A	**25877/2/25821/2/Q**	07... | Cx. Eaton FSO 4405 C
Câmbio	Eixo primário	T13 311169, T13 311165	**M 802048/011/ QCL7C**	07... | Cx. Eaton FSO 4405 C
Câmbio	Eixo secundário	2R0 311124, 2R0 311137	**25581/25520**	07... | Cx. Eaton FSO 4405 C
Diferencial	Lateral da coroa, dir./esq.	•	**387 A/382 A/Q**	07... | Eixo Dana 480
Diferencial	Pinhão, diant.	2R0 501319 F	**HM 803149/2/110/2/ QCL7C**	07... | Eixo Meritor MS113
Diferencial	Pinhão, diant./tras.	2R0 501319 E	**HM 807046/010/ QCL7C**	07... | Eixo Dana 480
Diferencial	Pinhão, tras.	2R0 501319 G	**M 86649/2/610/2/Q**	07... | Eixo Meritor MS113
Direção	Terminal de direção, dir.	T06 415712	**VKY 6226**	07... | Rosca dir. | Compr. 105 mm, M28x1,5
Direção	Terminal de direção, esq.	T06 415711	**VKY 6227**	07... | Rosca esq. | Compr. 105 mm, M28x1,5
Eixo dianteiro	Roda, int.	2TA 498628	**25590/Q + 25522/Q**	07... | Eixo Meritor
Eixo traseiro	Roda, ext.	2TA 598319	**368 A/362 A/Q**	07... | Eixo Dana
Eixo traseiro	Roda, int.	2TA 598313	**3982/3920/2/Q**	07... | Eixo Dana
Embreagem	Desengate	•	**VKC 4733**	07... | Motor eletrônico
Motor	Bomba d'água	2R0 121004 D/G/H/J	**VKPC 4669**	07... | Mot. MWM Série 10 | Engrenagens c/ 15º
VW – E13				
Câmbio	Eixo intermediário, tras.		**NUP 309 ECJ/ C3VB152**	81...85 | Cx. Eaton 280 VHD
Câmbio	Eixo primário	T13 311169, T13 311165	**M 802048/011/ QCL7C**	81...85 | Cx. Eaton 280 VHD
Câmbio	Eixo secundário, tras.	TD1 311125, TD1 311126	**25584 + 25547-RB**	81...85 | Cx. Eaton 280 VHD
Cardan	Cruzeta	•	**VKUA 4579 A**	81...85 | 4x2 | Pos. 2;5 | Tipo 1
Diferencial	Eixo dupla redução, dir.	2R0 501319 E	**HM 807046/010/ QCL7C**	81...85 | Eixo Meritor L 345
Diferencial	Eixo dupla redução, esq.	2R0 501319 E	**HM 807040/010/ QCL7C**	81...85 | Eixo Meritor L 345
Eixo traseiro	Roda, ext.	2S0 407673 D	**39590/39520/Q**	81...85 | Eixo Meritor L 345
VW – E21				
Câmbio	Eixo intermediário, tras.		**NUP 309 ECJ/ C3VB152**	... | Cx. Eaton 280 VHD
Câmbio	Eixo primário	T13 311169, T13 311165	**M 802048/011/ QCL7C**	... | Cx. Eaton 280 VHD
Câmbio	Eixo secundário, tras.	TD1 311125, TD1 311126	**25584 + 25547-RB**	... | Cx. Eaton 280 VHD

Posição Grupo	Posição	Nº Montadora	Designação SKF	Observações
VW – E21				
Cardan	Cruzeta	•	**VKUA 4579 A**	... | 6x4 | Pos. 6;7;9;10 | Tipo 1
Diferencial	Eixo dupla redução, dir.	2R0 501319 E	**HM 807046/010/ QCL7C**	... | Eixo Meritor L-147
Diferencial	Eixo dupla redução, esq.	2R0 501319 E	**HM 807040/010/ QCL7C**	... | Eixo Meritor L-147
Diferencial	Pinhão, tras.	2S0 501319 N	**55200/437**	... | Eixo Meritor L-147
Eixo traseiro	Roda, ext.	2S0 407673 D	**39590/39520/Q**	... | Eixo Meritor L-147
VW – L80				
Cardan	Cruzeta	•	**VKUA 4579 A**	96...97 | 4x2 | Pos. 2;5 | Tipo 1
Direção	Terminal de direção, dir.	T06 415712	**VKY 6226**	96...97 | Rosca dir. | Compr. 105 mm, M28x1,5
Direção	Terminal de direção, esq.	T06 415711	**VKY 6227**	96...97 | Rosca esq. | Compr. 105 mm, M28x1,5
Motor	Bomba d'água	2R0 121004 D/G/H/J	**VKPC 4669**	96...97 | Mot. MWM Série 10 | Engrenagens c/ 15º
Motor	Tensionador da correia de serviço	2RP 903157	**VKM 4769**	96...97 | Mot. MWM

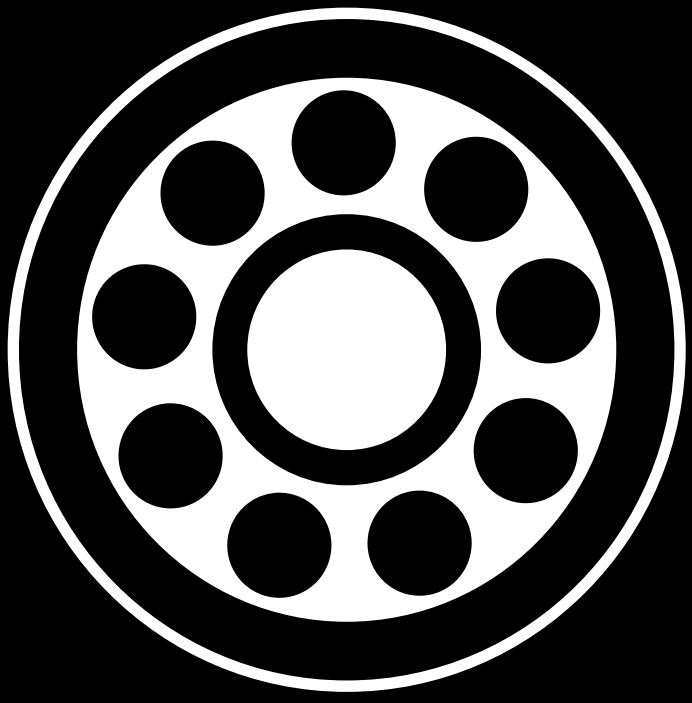

Tipos de rolamentos

Tipos de rolamentos

Designação	Tipo de rolamento
210	A
6004	A
6005	A
6006	A
6007	A
6009	A
6010	A
6011	A
6014	A
6203	A
6204	A
6205	A
6206	A
6208	A
6209	A
6210	A
6211	A
6212	A
6214	A
6218	A
6302	A
6303	A
6304	A
6305	A
6308	A
6310	A
6311	A
6314	A
6408	A
6409	A
16009	A
16011	A
16016	A
33022	G
51103	Q
61915	A

Designação	Tipo de rolamento
61916	A
314984	M
315823	M
315824	M
353115	M
353118	M
396139	M
10G-88107	A
1380/1328/Q	G
15101/15245	G
15103/15243/S/Q	G
211 NR	A
239697/Q	G
25581/25520	G
25584 + 25547-RB	G
25590/2/25520/2/Q	G
25590/Q + 25522/Q	G
25877/2/25821/2/Q	G
28580/2/28521/2/Q	G
28580/2/Q + 28527-RB	G
30203 J2/Q	G
30204 J2/Q	G
30205 J2/Q	G
30206 J2/Q	G
30207 J2/Q	G
30213 J2/Q	G
30214 J2/Q	G
30216 J2/Q	G
30217 J2/Q	G
30220 J2	G
30221 J2	G
30222 J2	G
30302 J2	G
30303 J2	G
30306 J2/Q	G
30307 J2/Q	G

Designação	Tipo de rolamento
30308 J2/Q	G
30309 J2/Q	G
30312 J2/Q	G
30313 J2/Q	G
305/C3	A
309 NR	A
310 NR	A
312 NR	A
31308 J2/QCL7C	G
31309 J2/QCL7C	G
31311 J2/Q	G
31312 J2/Q	G
31313 J2/QCL7C	G
31314 J2/QCL7A	G
31315 J2/QCLN7C	G
315070 BR	M
31594/2/31520/2	G
31594/2/31520/2	G
316785 AC	M
316790 BR	M
3200 ATN9	C
32012 X/QCL7C	G
32014 X/Q	G
32015 X/Q	G
32016 X/Q	G
32017 X/Q	G
32018 X/Q	G
32019 X/Q	G
32020 X/Q	G
32021 X/Q	G
32022 X/Q	G
32024 X	G
32026 X	G
3205 ATN9	C
3206 ATN9	C
3207 ATN9	C

A C D G H M O Q LB

Tipos de rolamentos

Designação	Tipo de rolamento
3208 ANRTN9	C
32205 BJ2/Q	G
32206 J2/Q	G
32207 J2/Q	G
32208 J2/Q	G
32211 J2/Q	G
32212 J2/QVB022	G
32213 J2/Q	G
32214 J2/Q	G
32217 J2/Q	G
32219 J2	G
32220 J2	G
32221 J2	G
32222 J2	G
32304 J2/Q	G
32305 J2	G
32306 J2/Q	G
32307 J2/Q	G
32308 J2/Q	G
32309 J2/Q	G
32310 J2/Q	G
32311 J2	G
32312 J2/Q	G
32313 BJ2/QU4CL7CVQ267	G
32313 J2/Q	G
32314 J2/Q	G
32315 BJ2/QCL7C	G
32316 J2	G
32317 BJ2	G
33011/QVB500	G
33015/Q	G
33017/Q	G
33018/Q	G
33019/Q	G
33020/Q	G
33021/Q	G

Designação	Tipo de rolamento
330356 A/Q	G
3304 ATN9	C
330632 C/Q	G
3309 A	C
3309 DMA	C
331075/Q	G
33109/Q	G
33110/Q	G
33111/Q	G
33112/Q	G
331126/Q	G
33113 R/Q	G
33114/Q	G
33115/Q	G
33116/Q	G
33117/Q	G
331293/Q	G
331305 A/Q	G
331474/Q	G
331589/Q	G
331933/Q	G
331958/Q	G
331964/Q	G
33205/Q	G
33208/Q	G
33209/Q	G
33210/Q	G
33212/Q	G
33213/Q	G
33214/Q	G
33215/Q	G
33217/Q	G
332330 B/Q	G
33281/Q + 33462/Q	G
33287/33462/Q	G
34306/34478/Q	G

Designação	Tipo de rolamento
353056 B	G
353150 A	G
353166 B/HA3	G
3585/3525/Q	G
365433 BD	Q
368 A/362 A/Q	G
3780/3720/Q	G
3782/3720 A	G
387 A/382 A/Q	G
39580/Q + 39528/Q	G
39580/W/2/39520/2/Q	G
39581/39520/Q	G
39585/39520/Q	G
39590/39520/Q	G
3982/3920/2/Q	G
3984/3920	G
3994/JM 511910/Q	G
4205 ATN9	A
430056 B	Q
47487/47420 A/Q	G
482/472/Q	G
497/492 A/Q	G
53178/53377/Q	G
537/532 X/Q	G
5410 A	C
55200/437	G
55206/437	G
575/572/Q	G
580/572/Q	G
580/Q + 592 A/Q	G
594 A/592 A/Q	G
594/592 A/Q	G
598/593 A/X	G
6004-Z	A
6005-2RSH	A
6005-2RSH/C3	A

A C D G H M O Q LB

Tipos de rolamentos

Designação	Tipo de rolamento
6006/32-2RS1/VB005	A
6007 N	A
6007/C3	A
6009/C3	A
6009-2Z/C3	A
6011/C3	A
6014/C3	A
6014-2RS1	A
6014-2RS1/C3	A
6015-Z	A
6017 NR	A
61815/C3	A
61818/C3	A
61913/C3	A
6200-2RSH/C3	A
6201-2RSH/C3GJN	A
6201-2Z	A
6201-Z/C3	A
6202/C3	A
6202-2RSH	A
6202-2RSH/C3GJN	A
6202-2Z	A
6203/C3	A
6203-2RS1/C3	A
6203-2RSH/C3GJN	A
6203-2RSH/C3HTVT200	A
6203-2Z	A
6204/C3	A
6204-2RS2/C3GJN	A
6204-2RSH/C3	A
6205/C3	A
6205-2RSH	A
6205-2RSH/C3	A
6205-2RSH/C3GJN	A
6205-RSH	A
6205-Z	A

Designação	Tipo de rolamento
6206/C3	A
6206-2RS1	A
6206-2Z/C3	A
6206-RS1	A
6207 NR	A
6207/C3	A
6208 N	A
6209/C3	A
6209-2Z	A
6209-2Z/C3	A
6211 N/C3	A
6211/C3	A
6211-ZNR	A
6212 N/C3	A
6212-ZNR	A
6213 N/C3	A
6215 NR/C3	A
6216/C3	A
6218/C3	A
62201-2RS1/C3HTVT193	A
62204-2RS1	A
6302/C3	A
6303-2RSH/C3GJN	A
6303-Z/C3	A
6304/C3	A
6304/C4	A
6304-2RS1	A
6305/C3	A
6305-2LS/C4/362249AB	A
6305-2RS1	A
6305-2RS1/C3GJN	A
6306-2RS1	A
6306-Z	A
6307 NR	A
6307-ZNR	A
6308 N	A

Designação	Tipo de rolamento
6308 NR	A
6308-ZNR	A
6308-ZNR/C3	A
6309 NR	A
6309 NR/C3	A
6309-Z/C3	A
6310/C3	A
6310-2RS1	A
6311 NR/C3	A
6312 NR/C3	A
6312/C3	A
6313/C3	A
6314 N/C3	A
6314 NR/C3	A
6386/K-6320/Q	G
6403/C3	A
6403-2RS1/C3	A
6407/C3	A
6409/C3	A
6411 NR/C3	A
6413 NR/C3	A
663/653/Q	G
683/672/Q	G
687/672/Q	G
72212/2/72487/2/Q	G
9285/9220/CL7C	G
AXK 120155	G
AXK 3552	O
AXK 4565	O
BA2B 243739 CA	D
BA2B 246033	A
BB1-3076	A
BB1-3365 A	A
BB1B 243880 D	A
BB1B 246571	A
BC1B 320308 A	M

A C D G H M O Q LB

Tipos de rolamentos

Designação	Tipo de rolamento
BC1B 322161	M
BC1B 322162	M
BC1B 322172 A	M
BC1B 322453/HB3	M
BC1B 322467/HB3	M
BC1B 322561	M
BT1-0084/Q	G
BT1-0097 C	G
BT1-0402	G
BT1-0605/Q	G
BT1-0809 (32218)	G
BT1-0826 (HM 218248/W/2A/210/2A/Q)	G
BT1-0846 (32216 A)	G
BT1B 243150/QCL7C	G
BT1B 328406 A/Q	G
BT1B 329012/Q	G
BT1B 332532 A	G
BT1B 332600 A	G
BT1B 639417/Q	G
BTFB 328755 D	G
BTH-1011	G
GE 20 ES	Q
GE 35 ES	Q
GEH 25 C	Q
H 715334/Q	G
H 715345/311/Q	G
H 913842/810/QCL7C	G
H 913843/810/QCL7C	G
HK 1414 RS	G
HK 1616	O
HK 1712	O
HK 1816	O
HK 2520	O
HK 3016	O
HK 4020	O
HK 4520	O

Designação	Tipo de rolamento
HM 212049/011	G
HM 220149 A/W/110/QV002	G
HM 803146/2/110/2/QCL7C	G
HM 803149/2/110/2/QCL7C	G
HM 807040/010/QCL7C	G
HM 807046/010/QCL7C	G
HM 88542/2/510/2/QCL7C	G
HM 911245/W/210/QV001	G
I-90233 XB/VQ045	G
JLM 104945/910/Q	G
JLM 508748/710/Q	G
JLM 710949/910/Q	G
JLM506849 + JLM506810	G
JLM714149 + JLM714110	G
JM 205149/110/Q	G
JM 714249/210/Q	G
JM 716649/716610	G
JM 822049/010/HA4Q	G
JM511945 + 3920/2/Q	G
JP 12049/12010	G
K 16x22x16	O
K 19X23X13	O
K 22x26x13	O
K 22x26x17	O
K 25x33x20	O
K 25X33X24	O
K 40X48X20	O
K 65X70X20	O
K 88X96X24,5 DSTN/VG053	O
LM 48548/510/Q	G
LM 501349/310/Q	G
LM 501349/314/Q	G
LM 806649/610/Q	G
M 802048/011/QCL7C	G
M 86649/2/610/2/Q	G
M 88048/2/010/2/QCL7C	G

Designação	Tipo de rolamento
M84548/510	G
N 210 ECP	M
N 211 ECNRP/C3	M
N 306 ECP	M
N 307 ECP	M
N 308 ECP	M
N 309 ECP	M
NCF 2922 CV	M
NJ 207 ECJ	M
NJ 214 ECP	M
NJ 2206 ECP	M
NJ 2208 ECJ	M
NJ 221 ECP	M
NJ 2211 ECP	M
NJ 2305 ECP	M
NJ 2308 ECJ	M
NJ 304 ECP	M
NJ 305 ECP/C3	M
NJ 306 ECP	M
NJ 307 ECJ	M
NJG 2309 NRVH/C5VB027	M
NJG 2309 VH/C3VB027	M
NJG 2309 VH/C3VB027	M
NK 17/16	M
NK 38/20	O
NK 40/30	O
NK 45/20 TN	O
NK 45/30 TN	O
NK 50/25 TN	O
NK 50/35 TN	O
NK 60/35	O
NK 65/25	O
NKS 55	O
NU 206 ECP	O
NU 209 ECNP	M
NU 209 ECP	M

A C D G H M O Q LB

Tipos de rolamentos

Designação	Tipo de rolamento
NU 2207 ECP	M
NU 2210 ECM	M
NU 2211 ECJ	M
NU 2308 ECJ	M
NU 2312 ECP	M
NU 303 ECP	M
NU 308 ECJ	M
NU 309 ECNP/C3	M
NUP 212 ECP	M
NUP 304 ECP	M
NUP 308 ECP	M
NUP 309 ECJ/C3VB152	M
NUP 311 ECNM/C3	M
NUP 311 ECNM/C3VM014	M
NUP 311 ECP	M

Designação	Tipo de rolamento
NUP 314 ECNM/C3VM014	M
NUP 314 ECNRP	M
NUPG 309 VH/C3	M
QJ 209/C2	C
QJ 211 MA/C3	C
QJ 212 MA/C2	C
QJ 309/C2	C
RBT1B 328915/Q	G
RNA 4908	O
RNU 205	M
RNU 212 ECJ	M
SET412	G
T2DD 065/Q	G
T2ED 050/Q	G
T2ED 070/QCLNVB061	G

Designação	Tipo de rolamento
T2EE 100	G
T7FC 070/QCL7C	G
VKBA 5314	H
VKBA 5377	Lb
VKBA 5408	H
VKHB 2186	G
VKT 8418	G
VKT 8473	G
VKT 8644 A	G
VKT 8720	G
VKT 8776	G
VKT 8906	M
VKT 8907	G
VKT 8911	M

A C D G H M O Q LB

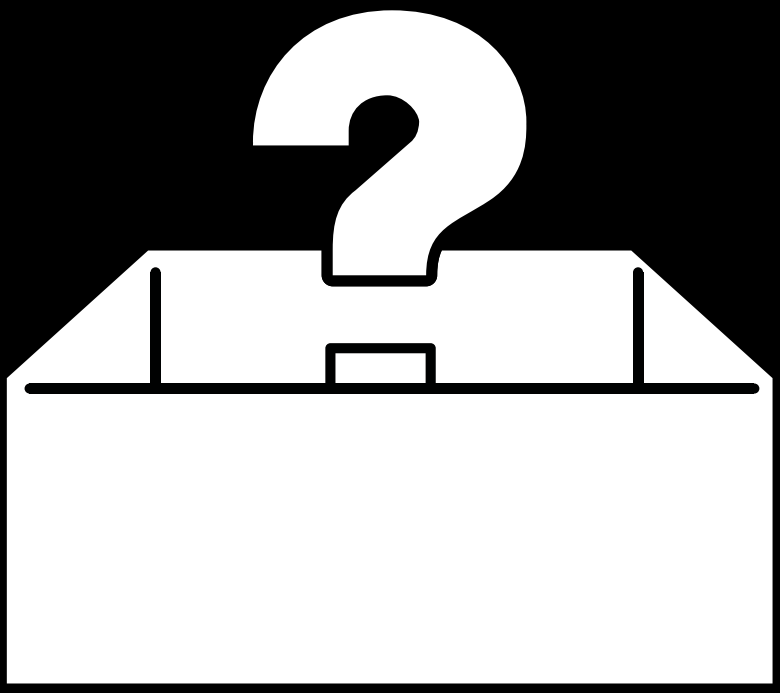

Prefixos, sufixos e abreviações

Prefixos e sufixos

Prefixo	Significado
AXK	Gaiolas axiais de agulhas
BAH, BAHB, BA2B, FW, GRW	Rolamento especial para cubo de roda, primeira geração
BB1, BB1B	Rolamento de uma carreira de esferas com dimensões fora da norma ISO, DGGB, linha 6000
BC1B	Rolamento especial de uma carreira de rolos cilíndricos
BK, CEK, CK, F, G, H, HK, HM, JL, JP, K, LM, M, T, U	Rolamento de rolos cônicos, série em polegadas
BT1, BT1B, RBT1B, T2DD, T2ED	Rolamento especial de uma carreira de rolos cônicos
BTFB	Rolamento especial para cubo de roda, primeira geração, para caminhões
BTH, BTHB, BT2B	Rolamento de duas carreiras de rolos cônicos, especial para cubo de roda
N	Rolamento de rolos cilíndricos, com duas flanges ntegrados no anel interno
NCF, NJG	Rolamentos de rolos cilíndricos de uma carreira, com maximo numero de rolos
NJ	Rolamento de rolos cilíndricos, com duas flanges no anel ext. e uma no anel int.
NK, NKS	Rolamentos de agulhas sem o anel externo
NU, NUP, NUPG	Rolamento de rolos cilíndricos de uma carreira
QJ	Rolamento de esferas de quatro pontos de contato
RNA	Rolamentos de rolos de apoio com anel de vedação, sem o anel interno
RNU	Rolamento de rolos cilíndricos, sem anel externo
VKBA, VKHB	Kit de rolamento de roda
VKC	Rolamento e mancais de embreagem
VKCH	Atuador Hidráulico / Cilindro Mestre / Cilindro Escravo / Componentes Hidráulicos
VKDS	Componente de suspensão, Pivô / Bieleta
VKM, VKMCV	Polia e tensionadores de correia
VKPC, VKPC #### R	Bomba d'água, Repararo p/ Bomba d'água
VKT	Rolamento de transmissão
VKUA	Cruzeta

Sufixo	Significado
/2	Tolerância mais estreita para altura em rolam. de rolos cônicos (polegadas)
A, AA, AAE, AB, ABB, AC, AD, B, BA, BB, BE, C, CE, D, DE, DB, E, F	Desenho interno modificado
C2	Folga interna do rolamento menor que a Normal
C3	Folga interna do rolamento maior que a Normal
C3H	Folga radial igual a metade superior da folga C3
C4	Folga interna do rolamento maior que a C3
CL7A, CL7C	Qualidade SKF para rolamentos de pinhão
E, EC	Rolamento com corpos rolantes maiores ou em maior quantidade
GJN	Graxa para uma faixa de temperatura de -30 até 150 ºC
HT22B	Graxa para alta temperatura
N	Ranhura para o anel de retenção no anel externo
NR	Ranhura para o anel de retenção no anel externo, com o anel de retenção apropriado
Q, QE6	Rolamento com giro mais silencioso
RS1	Placa de vedação de um lado do rolamento
2RS1	Placa de vedação de ambos os lados do rolamento com reforço de aço laminado
RSH	Placa de vedação de um lado do rolamento (substitui a placa de vedação RS1)
2RSH	Placa de vedação de ambos os lados do rolamento (substitui a placa de vedação 2RS1)
RSL	Placa de vedação de de baixo atrito um lado do rolamento (substituti a placa de vedação de baixo atrito RZ)
2RSL	Placa de vedação de Baixo Atrito (substitui a placa de vedação 2RZ)
S	Variação dimensional em relação ao cone normal

Prefixos e sufixos

Sufixo	Significado
TN	Gaiola de nylon moldada por injeção
TN9	Gaiola de poliamida 6.6 reforçada com fibra de vidro
VB015	Rolamento para aplicações especiais
VB034	Tolerâncias especiais para o chanfro do anel externo
VC027	Geometria de pista melhorada
VE236	Grau de osculação e folga especial
VK108, VK141	Código do cliente gravado na embalagem do rolamento
VQ045	Corpos rolantes com qualidade especial
VT200	Rolamento lubrificado com quantidade de graxa diferente da normal
X	As dimensões máximas foram alteradas para atenderem aos padrões ISO
Z	Placa de proteção sem contato de um lado do rolamento
2Z	Placas de proteção de aço laminado estampado em ambos os lados do rolamento

Abreviações

Tabela de abreviações	
AC	Ar Condicionado
Alt.	Alternador
c/	Com
Cap.	Capacidade
CH	Chassi
Cil.	Cilindros
Comp.	Comprimento
Cx.	Caixa/Transmissão
DH	Direção Hidráulica
Diant.	Dianteiro
Dif.	Diferencial
Dir.	Direito
Embr.	Embragem
Engr.	Engrenagem
Esq.	Esquerdo
Ext.	Externo
Inf.	Inferior
Int.	Interno
Interm.	Intermediário
L	Lagura da polia
mm	milimetros
Mod.	Modelo
Mot.	Motor
Ø	Diâmetro
Pçs	Peças
Pos.	Posição
Rol.	Rolamento
s/	Sem
Sup.	Superior
Susp.	Suspensão
Term.	Terminal
Ton.	Tonelada
Tras.	Traseira
Veloc.	Velocidade
Ver.	Versão

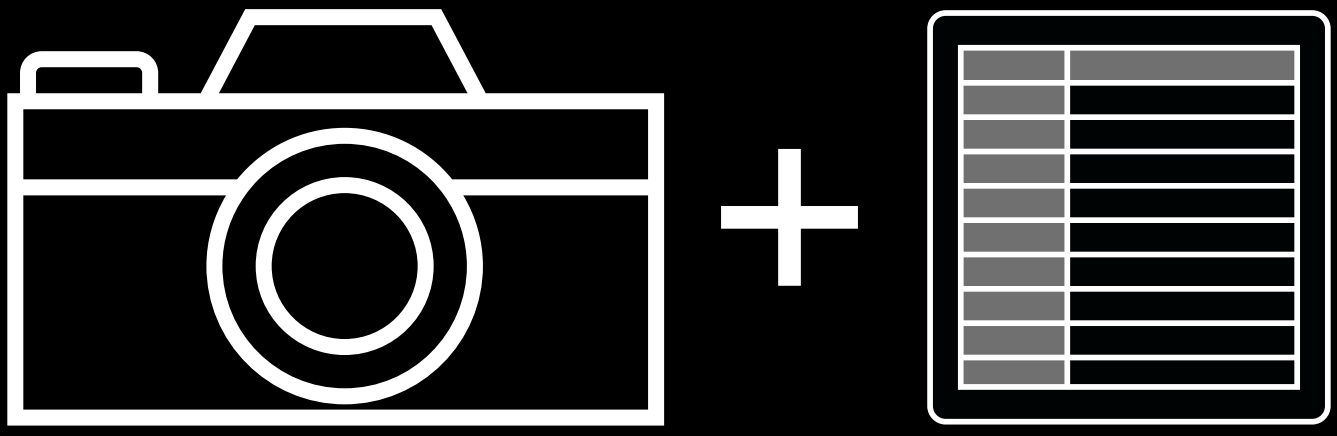

Fotos e tabelas

Atuadores e componentes hidráulicos para embreagem

Atuadores hidráulicos

VKCH 2596	VKCH 4843 B	VKCH 101126	VKCH 151065	

Bombas d’água e kits de reparo

Bombas d'água

VKPC 4561

VKPC 4563

VKPC 4668

VKPC 4669

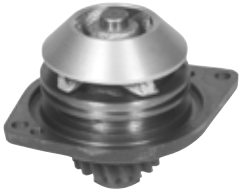

VKPC 4674

VKPC 4675

VKPC 4676

VKPC 4677

VKPC 4678

VKPC 4679

VKPC 4682

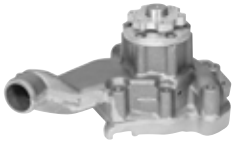

VKPC 4684

VKPC 4685

VKPC 4688

VKPC 4689

VKPC 4693 R

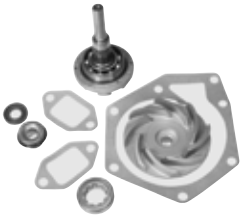

VKPC 4695 R

VKPC 4696 R

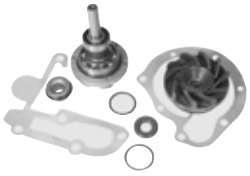

VKPC 4697

VKPC 4698

VKPC 4699 R

VKPC 4700 R

VKPC 4702 R

VKPC 4720 R

VKPC 4721 R

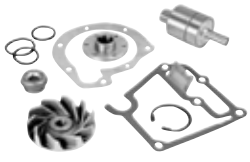

VKPC 4722 R

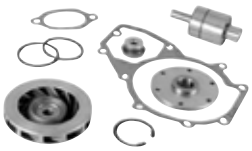

VKPC 4898

VKPC 4900

VKPC 4901

VKPC 4902

Bombas d'água

VKPC 4903	VKPC 4905	VKPC 4906	VKPC 4908	VKPC 4909
VKPC 84131 A				

Polias e tensionadores de correias

Polias e tensionadores de correias

2014
Linha pesada

VKM 4763

VKM 4764

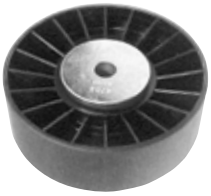

VKM 4765

VKM 4767

VKM 4768

VKM 4769

VKM 4770

VKM 4771

VKM 4772

VKM 4777

VKM 4782

VKM 4783

VKM 4784

VKM 4835

VKM 4836

VKM 04897 A

VKM 4911

VKM 4921

VKM 4925

VKM 4926

VKM 4927

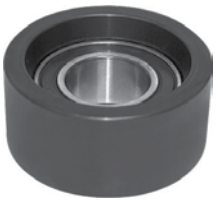

VKM 4929

VKM 4930

VKM 4932

VKM 4933

VKM 4935

VKM 60001 H

VKM 60013 A

VKMCV 51001

VKMCV 51002

Polias e tensionadores de correias

VKMCV 51004	VKMCV 51005 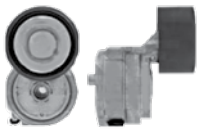	VKMCV 51006 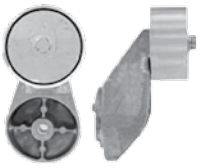	VKMCV 51007	VKMCV 51008
VKMCV 51009	VKMCV 51010	VKMCV 51011	VKMCV 51012 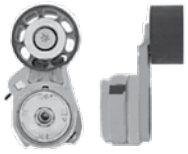	VKMCV 51013 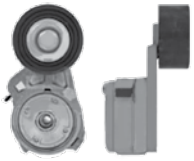
VKMCV 51014	VKMCV 51015	VKMCV 51016 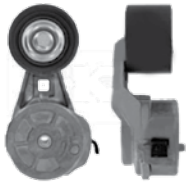	VKMCV 51017 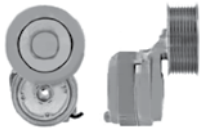	VKMCV 53002
VKMCV 53003	VKMCV 55004	VKMCV 56006	VKMCV 56007 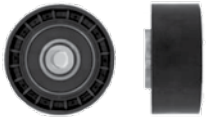	VKMCV 56008

Mancais e rolamentos de embreagem

Mancais e rolamentos de embreagem

2014

Linha pesada

VKC 2044	VKC 2089 B	VKC 4627	VKC 4628	VKC 4629
VKC 4631	VKC 4632	VKC 4633	VKC 4634	VKC 4635
VKC 4636	VKC 4637	VKC 4638	VKC 4639	VKC 4703
VKC 4704	VKC 4705	VKC 4706	VKC 4707	VKC 4708
VKC 4709	VKC 4710	VKC 4711	VKC 4716	VKC 4718
VKC 4719	VKC 4720	VKC 4721	VKC 4722	VKC 4723

Mancais e rolamentos de embreagem

VKC 4724	VKC 4725	VKC 4726	VKC 4727	VKC 4728
VKC 4729	VKC 4731	VKC 4732	VKC 4733	VKC 4734
VKC 4735	VKC 4736	VKC 4737	VKC 4738	VKC 4739
VKC 4740	VKC 4741	VKC 4742	VKC 4743	VKC 4744
VKC 4745	VKC 4746	VKC 4747	VKC 4748	VKC 4749
VKC 4750	VKC 4751	VKC 4752	VKC 4753	VKC 4754

Mancais e rolamentos de embreagem

2014

Linha pesada

VKC 4755	VKC 4756	VKC 4757	VKC 4758	VKC 4759
VKC 4760	VKC 4761	VKC 5052H	VKC 5062	

Componentes de direção e suspensão

Pivô de suspensão

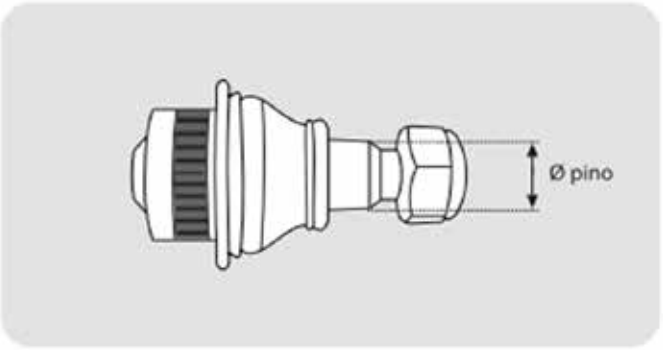

Terminal de direção

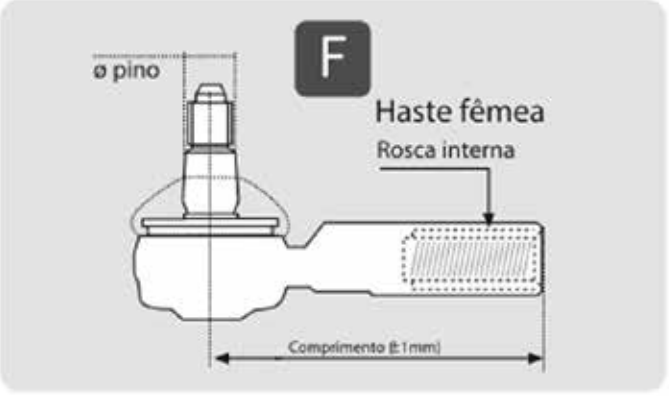

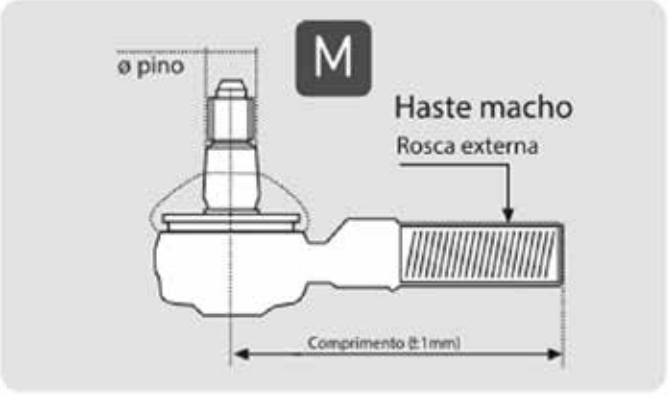

VKDS 4731
Ø pino 21 mm

VKDS 4735
Ø pino 22,6 mm

VKDS 4763
Ø pino 27 mm

VKDS 4764
Ø pino 19,6 mm

VKDS 4780
Ø pino 27 mm/ 19,6 mm

VKDS 4781
Ø pino 21 mm/ 22,6 mm

VKDS 6044

VKDS 6045

VKDS 6046

VKY 6171
Ø pino 24,5 mm

M
Compr. 120 mm / 1"1/8

VKY 6181
Ø pino 20 mm

M
Compr. 105 mm / M28x1,5

VKY 6182
Ø pino 23,5 mm

M
Compr. 120 mm / M30x1,5

VKY 6183
Ø pino 20 mm

M
Compr. 105 mm / M24x1,5

VKY 6184
Ø pino 20 mm

M
Compr. 105 mm / M24x1,5

VKY 6185
Ø pino 23.5 mm

M
Compr. 120 mm / M30x1,5

VKY 6190
Ø pino 27 mm

M
Compr. 120 mm / M30x1,5

VKY 6191
Ø pino 20 mm

M
Compr. 105 mm / M28x1,5

VKY 6196
Ø pino 20 mm

M
Compr. 115 mm / 1"x16

VKY 6197
Ø pino 20 mm

M
Compr. 115 mm / 1"x16

VKY 6198

Compr. 422 mm

VKY 6199

Compr. 610 mm

VKY 6200
Ø pino 16,2 mm

M
Compr. 140 mm / 1"x18

VKY 6201
Ø pino 16,2 mm

M
Compr. 450 mm / 1"x18

VKY 6202
Ø pino 16,2 mm

M
Compr. 90 mm / 1"x18

VKY 6204
Ø pino 19,89 mm

M
Compr. 105 mm / 1"x16

VKY 6207

Compr. 1648 mm

VKY 6208

Compr. 460 mm

VKY 6209

Compr. 775 mm

VKY 6210

Compr. 680 mm

VKY 6211

Compr. 880 mm

Componentes

2014

Linha pesada

VKY 6212 Compr. 380 mm	VKY 6213 Compr. 485 mm	VKY 6214 Ø pino 16,2 mm M Compr. 90 mm / M24x1,5	VKY 6215 Ø pino 16,2 mm M Compr. 160 mm / M24x1,5	VKC 6216 Ø pino 16,2 mm M Compr. 160 mm / M24x1,5
VKY 6217 Ø pino 20 mm M Compr. 120 mm / M30x1,5	VKY 6218 Compr. 1611 mm	VKY 6219 Compr. 678 mm	VKY 6220 Ø pino 27,2 mm M Compr. 120 mm / M30x1,5	VKC 6221 Ø pino 12 mm M Compr. 85 mm / M14x1,5
VKY 6222 Ø pino 24 mm M Compr. 120 mm / M30x1,5	VKY 6223 Ø pino 24 mm M Compr. 120 mm / M30x1,5	VKY 6224 Ø pino 24,5 mm M Compr. 120 mm / 1"1/8	VKY 6225 Compr. 945 mm	VKC 6226 Ø pino 19,4 mm M Compr. 105 mm / M28x1,5
VKC 6227 Ø pino 19,4 mm M Compr. 105 mm / M28x1,5				

Cruzetas

4x2

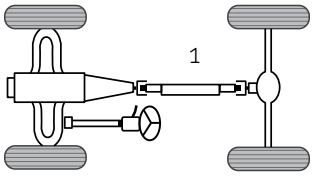

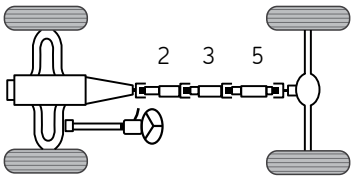

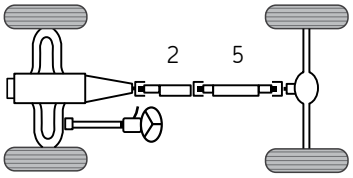

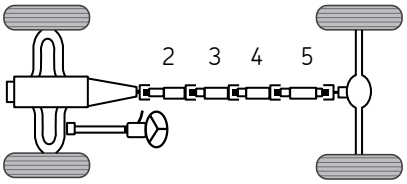

4x4

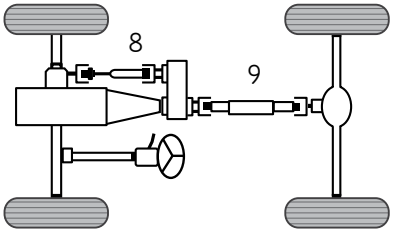

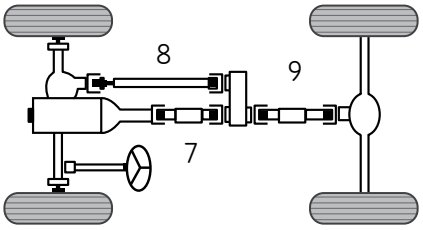

6x4

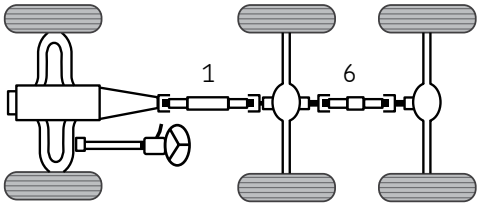

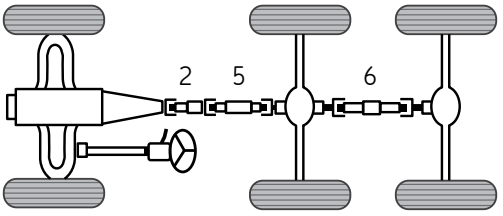

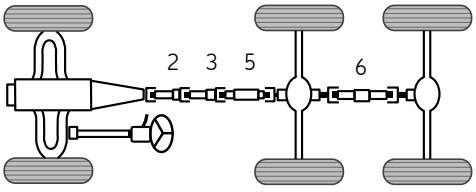

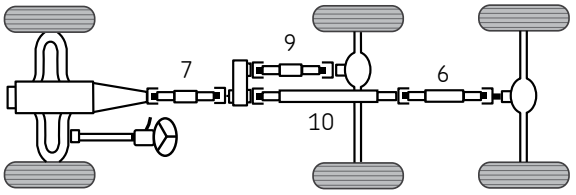

BUS

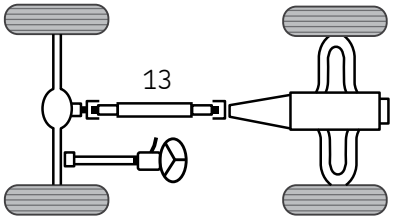

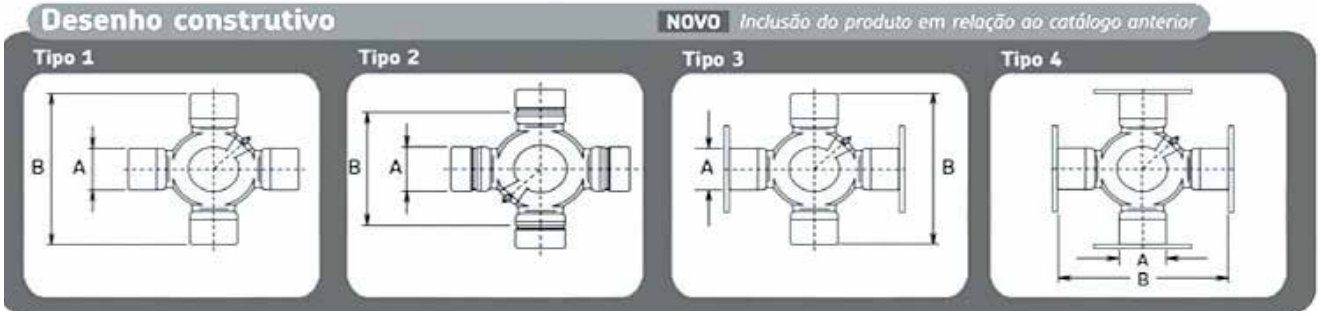

SKF	Tipo	Dimensões (mm)	
		A	B
VKUA 4532 A	4	47,60	134,80
VKUA 4541 A	1	41,20	141,90
VKUA 4546 A	3	49,20	157,00
VKUA 4547 A	1	41,20	126,10
VKUA 4550 A	1	27,00	61,90
VKUA 4552 A	1	52,10	132,90
VKUA 4554 A	1	27,00	81,70
VKUA 4555 A	1	23,80	61,20
VKUA 4557 A	1	57,00	152,10
VKUA 4558 A	2	30,10	52,80
VKUA 4559 A	1	57,00	162,90
VKUA 4562 A	1	30,10	92,00
VKUA 4565 A	1	30,10	106,20

SKF	Tipo	Dimensões (mm)	
		A	B
VKUA 4569 A	2	38,00	57,00
VKUA 4571 A	1	45,00	120,30
VKUA 4574 A	1	44,00	149,00
VKUA 4577 A	1	27,00	92,00
VKUA 4579 A	1	34,90	106,10
VKUA 4581 A	1	50,00	164,00
VKUA 4584 A	1	34,90	126,10
VKUA 4588 A	3	47,60	134,80
VKUA 4590 A	1	48,00	160,90
VKUA 4593 A	4	49,20	191,80
VKUA 4714 A	1	53,00	135,00
VKUA 4715 A	1	48,00	125,60

VKUA 4532 A	VKUA 4541 A	VKUA 4546 A	VKUA 4547 A	VKUA 4550 A
VKUA 4552 A	VKUA 4554 A	VKUA 4557 A	VKUA 4559 A	VKUA 4562 A
VKUA 4565 A	VKUA 4571 A	VKUA 4574 A	VKUA 4577 A	VKUA 4579 A
VKUA 4581 A	VKUA 4584 A	VKUA 4588 A	VKUA 4590 A	VKUA 4593 A
VKUA 4714 A	VKUA 4715 A			

SKF X

Tabelas de equivalências

Tabela de equivalência

2014

Linha pesada

SKF	Descrição	SACHS	TRW	LUK
VKCH 101126	Cil. Mestre	82006	RCCE00850	
VKCH 151065	Cil. Escravo	83005	RCCE011270	
VKCH 2596	Cil. Mestre	82026	-	
VKCH 4843 B	Atuador	3361	RCAC00100	

Tabela de equivalência

2014

Linha pesada

SKF	Descrição	URBA	SCHADEK	INDISA	UNIBOMBAS	VETORE	NAKATA	DELPHI	PERFECT
VKPC 4561	Bomba d'água	UB0335	20147	7000153009	BD-9792	VBD-336			
VKPC 4563	Bomba d'água	UB0334	20148	7000153010		VBD-334			
VKPC 4668	Bomba d'água	UB 0366	20031	7000401003	BD-9444	VBD-366	NKBA 05366	WP 0366	
VKPC 4669	Bomba d'água	UB0579	20049	7000105001	BD-9573	VBD-579	NKBA 06579	WP 0579	BD0179
VKPC 4674	Bomba d'água	UB0732	20079	7000452000	BD-9216	VBD-335	NKBA 10732		
VKPC 4675	Bomba d'água	UB0610	20030	7000401008	BD-9452	VBD-610	NKBA 05610	WP 0610	BD0445
VKPC 4676	Bomba d'água	UB0315	20009 A	7000400001	BD-9419	VBD-315		WP 0315	
VKPC 4677	Bomba d'água	UB0316	20009	7000401002	BD-9420	VBD-316	NKBA 05316		BD1441
VKPC 4678	Bomba d'água	UB0355	20047	7000401004	BD-9424	VBD-355	NKBA 05355		
VKPC 4679	Bomba d'água	UB0357	20033	7000401005	BD-9434	VBD-357			BD0677
VKPC 4682	Bomba d'água	UB0363	20.032-A	7000400004		VBD-363			
VKPC 4684	Bomba d'água	UB0365	20031 A	7000400002	BD-9443	VBD-365			
VKPC 4685	Bomba d'água	UB0367	20119 A	7000400006	BD-9425	VBD-385	NKBA 05367		
VKPC 4688	Bomba d'água	UB0373	20064	7000401010	BD-9459	VBD-400	NKBA 05372	WP 0372	
VKPC 4689	Bomba d'água	UB0372	20220	7000401014	BD-9460	VBD-457	NKBA 05373		
VKPC 4693 R	Kit reparo	UR-1356-RL	16007	7000406002	RD-8409	VBA-1356-RL	NKBR 051356	WK1356	
VKPC 4695 R	Kit reparo	UR-1364 RL	16004	7000406005			NKBR 051364		
VKPC 4696 R	Kit reparo	UR-709-RL	16003	7000406007	RD-8453	VBA-709-RL	NKBR 05709	WK0709	
VKPC 4697	Bomba d'água	UB0731	20080	7000452002	BD-9218	VBD-328	NKBA 10731	WP 0731	
VKPC 4698	Bomba d'água	UB0380	20153	7000401013	BD-9461	VBD-904	NKBA 05380	WP 0380	
VKPC 4699 R	Kit reparo	UR-1358-RL	16006	7000406001	RD-8445	VBA-1358-RL	NKBR 051358	WK1358	
VKPC 4700 R	Kit reparo	UR-1315-RL	16005	7000406004	RD-8405	VBA-1315-RL	NKBR 051315	WK1315	
VKPC 4702 R	Kit reparo	UR-1364-RL	16004	7000406006	RD-8447	VBA-366-RL	NKBR 051364	WK1364	
VKPC 4720 R	Kit reparo	UR-1371 RL	16028	7000406010	RD-8427	VBA-1386-RL	NKBR 051371	WK1371	
VKPC 4721 R	Kit reparo	UR-1372 RL	16026	7000406011	RD-8410	VBA-1376-RL	NKBR 051372	WK1372	
VKPC 4722 R	Kit reparo	UR-1373 RL	16020	7000406013	RD-8463	VBA-458-RL	NKBR 051373	WK1373	
VKPC 4898	Bomba d'água	UB0584	20078	7000201001	BD-9136	VBD-584			
VKPC 4900	Bomba d'água	UB0368	20119	7000401012	BD-9426	VBD-386	NKBA 05368	WP 0368	
VKPC 4901	Bomba d'água	UB0608	20029	7000401000	BD-9450	VBD-608		WP 0608	
VKPC 4902	Bomba d'água	UB0369	20.120 A	7000400005	BD-9471	VBD-375	NKBA 05369		
VKPC 4903	Bomba d'água	UB0732	20079	7000452000	BD-9217	VBD-335	NKBA 10732	WP 0732	
VKPC 4905	Bomba d'água	UB0324	20137	7000153004	BD-9783	VBD-324			
VKPC 4906	Bomba d'água	UB0982	20085	7000553000	BD-9600	VBD-982	NKBA 11982		
VKPC 4908	Bomba d'água	UB0980	20144	7000552000	BD-9602				
VKPC 4909	Bomba d'água		20155		BD-9603				
VKPC 84131 A	Bomba d'água	UB0576	20010	7000104000	BD-9572	VBD-576	NKBA 06576	WP 0576	BD0079

Tabela de equivalência

SKF	Descrição	MERITOR	STAHL	SPICER	MecPar	NAKATA
VKUA 4532 A	4	801012	HCZ-124	5-279XS	CR1014	
VKUA 4541 A	1	801022	HCZ-221	5-165X	CR1404	
VKUA 4546 A	3	801006	HCZ-274	5-515XS	CR1011	
VKUA 4547 A	1	801031	HCZ-271	SLP90-1X	CR1017	NUJL90
VKUA 4550 A	1	801008	HCZ-120	5-310X	CR1018	NUJ310
VKUA 4552 A	1	801029	HCZ-230	5-12924X	CR1306	
VKUA 4554 A	1	801009	HCZ-121	5-153XS	CR1001	NUJ153
VKUA 4555 A	1	801004	HCZ-122	5-2X	CR1019	
VKUA 4557 A	1	801005	HCZ-231	5-12932X	CR1307	
VKUA 4558 A	2		HCZ-180	5-297-X		
VKUA 4559 A	1	801030	HCZ-277	5-12072XS	CR1402	NUJ12072
VKUA 4562 A	1	801011	HCZ-208	5-178XS	CR1501	NUJ178
VKUA 4565 A	1	801010	HCZ-210	5-160XS	CR1004	NUJ160
VKUA 4569 A	2	801000	HCZ-227	5-12213XS	CR1301	NUJ12213
VKUA 4571 A	1	801002	HCZ-228	5-12100XS	CR1302	NUJ12100
VKUA 4574 A	1	801026	HCZ-251	5-12276X	CR1401	NUJ12276
VKUA 4577 A	1	801019	HCZ-252	5-273XS	CR1003	
VKUA 4579 A	1	801001	HCZ-254	5-263XS	CR1005	NUJ263
VKUA 4581 A	1	801107	HCZ-255	5-12278XS	CR1009	NUJ12278
VKUA 4584 A	1	801018	HCZ-256	5-275XS	CR1006	NUJ275
VKUA 4588 A	3	801021	HCZ-264	5-438XS	CR1007	NUJ438
VKUA 4590 A	1	801032	HCZ-265	5-12062XS	CR1010	NUJ12062
VKUA 4593 A	4	801014	HCZ-270	5-281XS	CR1008	NUJ281
VKUA 4714 A	1		HCZ-286		CR1311	
VKUA 4715 A	1	801033	HCZ-229	5-12219X	CR1304	

Tabela de equivalência

SKF	Descrição	NYTRON	GATES	INA	DAYCO
VKM 04897 A	Polia	1138		564583.F51 (FAG)	DYV834
VKM 4763	Polia Serv.	1224			DYV833
VKM 4764	Polia Serv.	1242			DYV880
VKM 4765	Polia Serv.	1243			DYV881
VKM 4767	Polia Serv.	1261			DYV725
VKM 4768	Tensor	7715			DYV890
VKM 4769	Tensor Serv.	7718			DYV723
VKM 4770	Tensor Serv.	7719			DYV726
VKM 4771	Tensor Serv.	7728			DYV716
VKM 4772	Polia Serv.	7773			DYV709
VKM 4777	Tensor Serv.	7837			DYV772
VKM 4782					
VKM 4783	Tensor Serv.	7834			DYV1095
VKM 4784	Tensor Serv.	7835			DYV1055
VKM 4835	Polia Serv.	1222			DYV704
VKM 4836	Polia Serv.	1226			DYV707
VKM 4911	Polia Sincr.	2067			
VKM 4921	Polia Serv.	1218			
VKM 4925	Polia Serv.	1263			
VKM 4926	Polia Serv.	1264			
VKM 4927	Polia Serv.	1265			
VKM 4929	Polia Serv.	1269			
VKM 4930	Polia Serv.	1270			
VKM 4932	Polia Serv.	1272			
VKM 4933	Polia Serv.	1273			
VKM 4935	Polia Serv.	1275			
VKM 60001 H	Polia Serv.	1129 / 1129 CP	36131	F-575833	DYV700
VKM 60013 A	Tensor Serv.	7819			DYV7819
VKMCV 51001	Tensor Serv.				
VKMCV 51004	Tensor Serv.				
VKMCV 51005	Tensor Serv.				
VKMCV 51006	Tensor Serv.	7856/1288			
VKMCV 51007	Tensor Serv.	7866			
VKMCV 51008	Tensor Serv.	7869			
VKMCV 51009	Polia Serv.				
VKMCV 51010	Polia Serv.				
VKMCV 51011	Tensor Serv.				
VKMCV 51012	Tensor Serv.				
VKMCV 51013	Tensor Serv.				
VKMCV 51014	Tensor Serv.	7855			
VKMCV 51015	Tensor Serv.				
VKMCV 51016	Tensor Serv.				
VKMCV 51017	Tensor Serv.	7840			
VKMCV 53002	Tensor Serv.				
VKMCV 53003	Tensor Serv.				
VKMCV 55004	Tensor Serv.				
VKMCV 55007	Tensor Serv.				

Tabela de equivalência

2014

Linha pesada

SKF	Descrição	NYTRON	GATES	INA	DAYCO
VKMCV 56006	Polia Serv.				
VKMCV 56007	Polia Serv.				
VKMCV 56008	Polia Serv.				

Tabela de equivalência

SKF	SKF Rolamento	FAG	INA	TIMKEN	KOYO	NSK	NTN/SNR
•	210	210	•	•	•	•	•
•	6004	6004	•	•	•	•	•
•	6005	6005	•	•	•	•	•
•	6006	•	•	•	•	•	•
•	6007	6007	•	•	•	•	•
•	6009	6009	•	•	•	•	•
•	6010	6010	•	•	•	•	•
•	6011	6011	•	•	•	•	•
•	6014	6014	•	•	6014	6014	6014
•	6203	6203	•	•	6203	6203	6203
•	6204	6204	•	•	6204	6204	6204
•	6205	6205	•	•	6205	6205	6205
•	6206	6206	•	•	•	•	•
•	6207	6207	•	•	•	•	•
•	6208	6208	•	•	•	•	•
•	6209	6209	•	•	6209	6209	6209
•	6210	6210	•	•	•	•	•
•	6211	6211	•	•	•	•	•
•	6212	6212	•	•	•	•	•
•	6214	•	•	•	•	•	•
•	6218	•	•	•	•	•	•
•	6302	6302	•	•	•	•	•
•	6303	6303	•	•	6303	6303	6303
•	6304	6304	•	•	•	•	•
•	6305	6305	•	•	6305	6305	6305
•	6307	6307	•	•	•	•	•
•	6308	6308	•	•	•	•	•
•	6310	6310	•	•	•	•	•
•	6311	6311	•	•	•	•	•
•	6314	6314	•	•	6314	6314	6314
•	6408	6408	•	•	6408	6408	6408
•	6409	6409	•	•	•	•	•
•	16009	16009	•	•	•	•	•
•	16011	•	•	•	•	•	•
•	16016	16016	•	•	•	•	•
•	33022	33022	•	33022 X	•	•	•
•	51103	•	•	•	•	•	•
•	61915	•	•	•	•	•	•
•	61916	•	•	•	•	•	•
•	314984	511134C	F-45814	•	•	•	•
•	315823	•	•	•	•	•	•
•	315824	•	•	•	•	•	•
•	353115	576513	•	T152	•	•	•
•	353118	•	•	•	•	•	•
•	365433	•	•	•	•	•	•
•	396139	508204E.TVP	F-561521	•	•	•	•
•	10G-88107	•	•	•	•	•	•

Tabela de equivalência

SKF	SKF Rolamento	FAG	INA	TIMKEN	KOYO	NSK	NTN/SNR
•	1380/1328/Q	K1380.1328	•	1380 / 1328	•	•	•
•	15101/15245	K15101.15245.J42B	•	15101 / 15245	•	•	•
•	15103 S/Q + 15243/Q	K15103S.15243.J42B	•	15103 S / 15243	15103 S / 15243	15103 S / 15243	15103 S / 15243
•	211 NR	211 NR	•	•	•	•	•
•	21317 E	•	•	•	•	•	•
•	239697/Q	521471A	•	•	•	•	•
•	25581/25520	•	•	25581 / 25520	•	•	•
•	25584 + 25547-RB						
•	25590/2/25520/2/Q	•	•	•	•	•	•
•	25590/Q + 25522/Q	K25590.25522	•	25590 / 25522	•	•	•
•	25877/2/25821/2/Q	K25877.25821	•	25877 / 25821	•	•	•
•	28580/2/28521/2/Q						
•	28580/2/Q + 28527-RB						
•	30203 J2	30203A	•	30203	30203JR	30203	30203
•	30204 J2/Q	30204A	•	30204	•	•	•
•	30205 J2/Q	30205A	•	30205	30205JR	30205	30205
•	30206 J2/Q	30206A	•	30206	•	•	•
•	30207 J2/Q	30207A	•	30207	30207JR	30207	30207
•	30213 J2/Q	30213A	•	30213 A	•	•	•
•	30214 J2/Q	•	•	•	•	•	•
•	30216 J2/Q	30216A	•	•	•	•	•
•	30217 J2/Q	30217A	•	30217	•	•	•
•	30220 J2	30220A	•	30220 M	•	•	•
•	30221 J2	30221A	•	30221	•	•	•
•	30222 J2	30222A	•	30222	•	•	•
•	30302 J2	30302A	•	30302	•	•	•
•	30303 J2	•	•	•	•	•	•
•	30306 J2/Q	30306A	•	30306	30306JR	30306	30306
•	30307 J2/Q	30307A	•	30307	30307JR	30307	30307
•	30308 J2/Q	30308A.TVP	•	30308	•	•	•
•	30309 J2/Q	30309A	•	30309	•	•	•
•	30312 J2/Q	30312A	•	30312	•	•	•
•	30313 J2/Q	30313A	30313A	30313	•	•	•
•	30314 J2/Q	•	•	•	•	•	•
•	305/C3	•	•	•	•	•	•
•	309 NR						
•	310 NR	310 NR	•	•	•	•	•
•	312 NR	•	•	•	•	•	•
•	31308 J2/QCL7C	31308A	•	31308	31308JR	31308	31308
•	31309 J2/QCL7C	31309A	•	31309	•	•	•
•	31311 J2/Q	31311A	•	31311	•	•	•
•	31312 J2/Q	31312A	•	31312	•	•	•
•	31313 J2/QCL7C	31313A	•	31313	•	•	•
•	31314 J2/QCL7A	31314A	•	31314	•	•	•
•	31315 J2	31315	•	31315	•	•	•
•	31316 J1/QCL7A	31316	•	31316	•	•	•

Tabela de equivalência

SKF	SKF Rolamento	FAG	INA	TIMKEN	KOYO	NSK	NTN/SNR
•	315070 BR	512099TVP2	F-45809.01	•	•	•	•
•	31594/2/31520/2	K31594.31520	•	31594 / 31520	•	•	•
•	316785 AC	530990TVP2	•	•	•	•	•
•	316790 BR	510148A	F-45818.01	•	•	•	•
•	3200 ATN9	3200	•	•	•	•	•
•	32011 X/Q	32011 X	•	•	32011 J	32011 XJ	32011 XU
•	32012 X/QCL7C	32012X	•	32012X	•	•	•
•	32014 X/Q						
•	32015 X/Q	32015X	•	32015X	•	•	•
•	32016 X/Q	32016X	•	•	•	•	•
•	32017 X/Q	32017X	•	32017 X	•	•	•
•	32018 X/Q	32018XA	•	32018 X	•	•	•
•	32019 X/Q	32019XA	•	32019 X	•	•	•
•	32020 X/Q	32020X	•	32020X	•	•	•
•	32021 X/Q	32021X	•	•	•	•	•
•	32022 X/Q	32022X	•	32022X	•	•	•
•	32024 X	32024X	•	32024 X	•	•	•
•	32026 X	•	•	•	•	•	•
•	3205 ATN9	3205	•	•	•	•	•
•	3206 ATN9	3206B.TVH	•	•	•	•	•
•	3207 ATN9	3207B.TVH	•	•	•	•	•
•	3208 ANRTN9	•	•	•	•	•	•
•	32205 BJ2/Q	•	•	•	•	•	•
•	32206 J2/Q	32206 A	•	32206	32206	32206 J	32206
•	32207 J2/Q	32207 A	•	32207	32207	32207 J	32207
•	32208 J2/Q	32208A	•	32208	•	•	•
•	32211 J2/Q	•	•	•	•	•	•
•	32212 J2/Q	32212A	•	32212	•	•	•
•	32213 J2/Q	32213A	•	32213	•	•	•
•	32214 J2/Q	32214A	•	32214	•	•	•
•	32217 J2/Q	32217A	•	32217 A	•	•	•
•	32219 J2	32219A	•	32219	•	•	•
•	32220 J2	32220A	•	32220	•	•	•
•	32221 J2	•	•	•	•	•	•
•	32222 J2	32221A	•	32221 A	•	•	•
•	32304 J2/Q	32304 A	•	32304	32304	32304 J	32304
•	32305 J2	32305A	•	32305	•	•	•
•	32306 J2/Q	32306A	•	32306	•	•	•
•	32307 J2/Q	32307A	•	32307	•	•	•
•	32308 J2/Q	32308A	•	32308	•	•	•
•	32309 J2/Q	32309A	•	32309	•	•	•
•	32310 J2/Q	32310A	•	32310	•	•	•
•	32311 J2	32311A	•	•	•	•	•
•	32312 J2/Q	32312A	•	32312	•	•	•
•	32313 BJ2/ QU4CL7CVQ267	•	•	•	•	•	•
•	32313 J2/Q	32313BA	•	32313	•	•	•

Tabela de equivalência

SKF	SKF Rolamento	FAG	INA	TIMKEN	KOYO	NSK	NTN/SNR
•	32314 J2/Q	32314BA.E30	•	32314	•	•	•
•	32315 BJ2/QCL7C	32315B	•	32315B	•	•	•
•	32315 J2	32315A	•	32315	•	•	•
•	32316 J2	32316A	•	32316	•	•	•
•	32317 BJ2	32317B	•	32317B	•	•	•
•	33011/QVB500	33011	•	33011	•	•	•
•	33015/Q						
•	33017/Q	33017	•	33017	•	•	•
•	33018/Q	33018	•	33018	•	•	•
•	33019/Q	33019	•	33019	•	•	•
•	33020/Q	33020	•	33020	•	•	•
•	33021/Q	33021	•	33021	•	•	•
•	33022	•	•	•	•	•	•
•	330356 A/Q	504376B	•	39586/39528	•	•	•
•	3304 ATN9	3304	•	•	•	•	•
•	330632 C/Q	511482	•	HM 911244 / HM 911216	•	•	•
•	3309 A	•	•	•	•	•	•
•	3309 DMA	•	•	•	•	•	•
•	331074/Q	514899	•	•	•	•	•
•	331075/Q	•	•	•	•	•	•
•	33109/Q	33109	•	33109	•	•	•
•	33110/Q	33110	•	33110	•	•	•
•	33111/Q	33111	•	33111	•	•	•
•	33112/Q	33112	•	33112	•	•	•
•	331126/Q	528946	•	•	•	•	•
•	33113 R/Q	•	•	•	•	•	•
•	33114/Q	33114	•	33114	•	•	•
•	33115/Q	33115	•	33115	•	•	•
•	33116/Q	33116	•	33116	•	•	•
•	33117/Q	33117	•	33117	•	•	•
•	331293/Q	518995	•	33015	•	•	•
•	331305 A/Q	522380	•	•	•	•	•
•	331474/Q	•	•	•	•	•	•
•	331579 B	•	•	•	•	•	•
•	331589/Q						
•	331933/Q	534565	•	•	•	•	•
•	331958/Q	529065	•	•	•	•	•
•	331964/Q	529623	•	•	•	•	•
•	33205/Q	33205	•	33205	33205 JR	33205 J	33205
•	33208/Q	33208	•	33208	•	•	•
•	33209/Q	33209	•	33209	•	•	•
•	33210/Q	33210	•	33210	•	•	•
•	33212/Q	33212	•	33212	•	•	•
•	33213/Q	33213	•	33213	•	•	•
•	33214/Q	33214	•	33214	•	•	•
•	33215/Q	33215	•	33215	•	•	•
•	33217/Q						

Tabela de equivalência

SKF	SKF Rolamento	FAG	INA	TIMKEN	KOYO	NSK	NTN/SNR
•	332330 B/Q	•	•	Set 1301	•	•	•
•	33281/Q + 33462/Q	K33281.33462	•	33281 / 33462	•	•	•
•	33287/33462/Q	K33287.33462	•	33287 / 33462	•	•	•
•	34306/34478/Q	•	•	•	•	•	•
•	353056 B	•	•	•	•	•	•
•	353150 A	•	•	•	•	•	•
•	353166 B/HA3	•	•	•	•	•	•
•	3585/3525/Q	K3585.3525	•	3585 / 3525	•	•	•
•	365433 BD						
•	368 A/362 A/Q	805274 (K368A.362A)	•	368 A / 362 A	368 A/362 A	368 A/362 A	368 A/362 A
•	368 A/362 X/Q	K 368 A.362 X	•	368 A / 362 X	368 A / 362 X	368 A / 362 X	368 A / 362 X
•	3780/3720/Q						
•	3782/3720 A	K3782.3720	•	3782 / 3720	•	•	•
•	387/382 A/Q	K387.382A	•	387 A / 382 A	•	•	•
•	39580/Q + 39528/Q	•	•	•	•	•	•
•	39580/W/2/ 39520/2/Q	•	•	•	•	•	•
•	39581/39520/Q	K39581.39520	•	39581 / 39520	•	•	•
•	39585/39520/Q	K39585.39520	•	39585 / 39520	•	•	•
•	39590/39520/Q	K39590.39520	•	39590 / 39520	•	•	•
•	3982/3920/2/Q	K 3982.3920	•	3982 / 3920	•	•	•
•	3984/3920	•	•	•	•	•	•
•	3994/JM 511910/Q	•	•	•	•	•	•
•	4205 ATN9	4205	•	•	•	•	•
•	430056 B	•	•	•	•	•	•
•	45291/45220	•	•	•	•	•	•
•	47487/47420 A/Q	•	•	•	•	•	•
•	482/472/Q	•	•	•	•	•	•
•	495/493	•	•	•	•	•	•
•	497/492 A	•	•	•	•	•	•
•	497/492 A/Q						
•	5080/572/Q	•	•	•	•	•	•
•	53178/53377/Q	•	•	•	•	•	•
•	537/532 X/Q	•	•	•	•	•	•
•	5410 A	•	•	•	•	•	•
•	55200/437	K55200.55437	•	55200 C / 55437	•	•	•
•	55206/437	•	•	55200 C / 55437	•	•	•
•	575/572/Q	•	•	•	•	•	•
•	580/572/Q	K580.572	•	580 / 572	•	•	•
•	580/Q + 592 A/Q	•	•	•	•	•	•
•	594 A/592 A/Q	K594A.592A	•	594 A / 592 A	•	•	•
•	594/592 A/Q						
•	598/592 A/Q	•	•	•	•	•	•

Tabela de equivalência

SKF	SKF Rolamento	FAG	INA	TIMKEN	KOYO	NSK	NTN/SNR
•	598/593 A/X	•	•	•	•	•	•
•	6004-Z	•	•	•	•	•	•
•	6005-2RSH	6005.2RSR	•	•	•	•	•
•	6005-2RSH/C3						
•	6006/32-2RS1/ VB005	•	•	•	•	•	•
•	6007 N	6007N	•	•	•	•	•
•	6007/C3	6007.C3	•	•	•	•	•
•	6009/C3	6009.C3	•	•	•	•	•
•	6009-2Z	6009.2ZR	•	•	•	•	•
•	6009-2Z/C3						
•	6011/C3	6011.C3	•	•	•	•	•
•	6014/C3	6014.C3	•	•	•	•	•
•	6014-2RS1	6014.2RSR	•	•	•	•	•
•	6014-2RS1/C3						
•	6015-Z	•	•	•	•	•	•
•	6017 NR	•	•	•	•	•	•
•	61815/C3	•	•	•	•	•	•
•	61818/C3						
•	61913/C3	•	•	•	•	•	•
•	6200-2RSH	6200.2RSR	•	•	•	•	•
•	6200-2RSH/C3	6200.2RSR.C3	•	•	•	•	•
•	6201-2RSH/C3GJN	6201.2RSR.C3	•	•	•	•	•
•	6201-2Z	6201.2ZR	•	•	•	•	•
•	6201-Z/C3	6201ZR.C3	•	•	•	•	•
•	6202/C3			6202-C3			
•	6202-2RSH	6202.2RSR	•	•	•	•	•
•	6202-2RSH/C3GJN	•	•	•	•	•	•
•	6202-2Z	6202.2ZR	•	•	6202 ZZ	6202 ZZ	6202 ZZ
•	6203/C3	6203.C3	•	•	•	•	•
•	6203-2RS1/C3	•	•	6203-2RSC3	•	•	•
•	6203-2RS1/ C3HT22VT200	•	•	•	•	•	•
•	6203-2RSH/C3GJN	6203.2RSR.C3	•	•	•	•	•
•	6203-2Z	6203.2ZR	•	•	6203 ZZ	6203 ZZ	6203 ZZ
•	6204/C3			6204-C3			
•	6204-2RS1	6204.2RSR	•	•	•	•	•
•	6204-2RSH/C3	6204.2RSR.C3	•	•	•	•	•
•	6204-2RS2/C3GJN						
•	6205/C3	6205.C3	•	•	•	•	•
•	6205-2RS1	6205.2RSR	•	•	•	•	•
•	6205-2RSH/C3	6205.2RSR.C3	•	•	•	•	•
•	6205-2RSH/C3GJN						
•	6205-2RSH/C3						
•	6205-RSH	•	•	•	•	•	•
•	6205-Z	6205.Z	•	•	6205 Z	6205 Z	6205 Z
•	6206/C3	6206.C3	•	•	•	•	•
•	6206-2RS1	6206.2RSR	•	•	•	•	•

Tabela de equivalência

SKF	SKF Rolamento	FAG	INA	TIMKEN	KOYO	NSK	NTN/SNR
•	6206-2Z/C3	6206.2ZR.C3	•	•	•	•	•
•	6206-RS1	•	•	•	•	•	•
•	6207 NR	6207NR	•	•	•	•	•
•	6207/C3	6207.C3	•	•	•	•	•
•	6208 N	6208N	•	•	•	•	•
•	6209/C3	6209.C3	•	•	•	•	•
•	6209-2Z	6209.2ZR	•	•	•	•	•
•	6209-2Z/C3						
•	6211 N/C3	6211N.C3	•	•	•	•	•
•	6211/C3	6211.C3	•	•	•	•	•
•	6211-ZNR	6211ZRNR	•	•	•	•	•
•	6212 N/C3						
•	6212-ZNR	6212 ZRNR	•	•	•	•	•
•	6213 N/C3	•	•	•	•	•	•
•	6215 NR/C3	•	•	•	•	•	•
•	6215/C3	•	•	•	•	•	•
•	6216/C3	•	•	•	•	•	•
•	6218/C3	•	•	•	•	•	•
•	62201-2RS1/ C3HTVT193	62201.2RSR.C3	•	•	•	•	•
•	62204-2RS1	62204.2RSR	•	•	•	•	•
•	62204-2RS1/C3	•	•	•	•	•	•
•	6302/C3						
•	6303-2RSH/C3	6303.2RSR.C3	•	•	•	•	•
•	6303-2RSH/C3GJN	•	•	•	•	•	•
•	6303-RS1/C3	6303RSR.C3	•	•	•	•	•
•	6303-Z/C3	6303ZR.C3	•	6303-ZC3	•	•	•
•	6304/C3	6304.C3	•	•	•	•	•
•	6304/C4	•	•	•	•	•	•
•	6304-2RS1	6304.2RSR	•	•	6304 2RS	6304 DDU	6304 LLU
•	6305/C3	6305.C3	•	•	•	•	•
•	6305-2LS/ C4/362249AB	•	•	•	•	•	•
•	6305-2RS1	6305.2RSR	•	•	•	•	•
•	6305-2RS1/C3GJN	6305.2RSR.C3	•	•	•	•	•
•	6306-2RS1	6306.2RSR	6306 2RS	•	6306 2RS	6306 DDU	6306 LLU
•	6306-Z	6306ZR	•	•	•	•	•
•	6307 NR	6307.NR	•	•	6307 NR	6307 NR	6307 NR
•	6307-ZNR	6307ZRNR	•	•	•	•	•
•	6308 N	6308N	•	•	•	•	•
•	6308 NR	6308.NR	•	•	6308 NR	6308 NR	6308 NR
•	6308-ZNR	6308ZRNR	•	•	•	•	•
•	6308-ZNR/C3	6308ZRN.C3	•	•	•	•	•
•	6309 NR	6309NR	•	•	•	•	•
•	6309 NR/C3	•	•	•	•	•	•
•	6309-Z/C3	•	•	•	•	•	•
•	6310/C3	6310.C3	•	•	•	•	•
•	6310-2RS1	•	•	•	•	•	•

Tabela de equivalência

SKF	SKF Rolamento	FAG	INA	TIMKEN	KOYO	NSK	NTN/SNR
•	6311 NR/C3	•	•	•	•	•	•
•	6312 NR/C3	•	•	•	•	•	•
•	6312/C3	6312.C3	•	•	•	•	•
•	6313/C3	•	•	•	•	•	•
•	6314 N/C3	6314N.C3	•	•	•	•	•
•	6314 NR/C3						
•	6386/K-6320/Q	K6386.6320	•	6386 / 6320	•	•	•
•	6403/C3	6403.C3	•	•	•	•	•
•	6403-2RS1/C3	6403.2RSR.C3	•	•	•	•	•
•	6407/C3	•	•	•	•	•	•
•	6409/C3	•	•	•	•	•	•
•	6411 NR/C3	•	•	•	•	•	•
•	6413 NR/C3	•	•	•	•	•	•
•	663/653/Q	K663.653	•	663 / 653	•	•	•
•	683/672/Q	K683.672	•	683 / 672	•	•	•
•	687/672/Q	K687.672	•	687 / 672	•	•	•
•	72212/2/72487/2/Q	•	•	•	•	•	•
•	9285/9220/CL7C	K9285.9220	•	9285 / 9220	•	•	•
•	AXK 120155	•	•	•	•	•	•
•	AXK 3552	•	•	•	•	•	•
•	AXK 4565	•	•	•	•	•	•
•	BA2B 243739 CA	•	•	•	•	•	•
•	BA2B 246033	•	•	•	•	•	•
•	BB1-3076	•	•	•	•	•	•
•	BB1B 243880 D	•	•	•	•	•	•
•	BB1B 246571	•	•	•	•	•	•
•	BB1B 361164 C	526804	•	•	•	•	•
•	BC1B 320308 A	•	•	•	•	•	•
•	BC1B 322161	566616B	•	•	•	•	•
•	BC1B 322162	•	•	•	•	•	•
•	BC1B 322172 A	•	•	•	•	•	•
•	BC1B 322453/HB3	•	•	•	•	•	•
•	BC1B 322467/HB3	•	•	•	•	•	•
•	BC1B 322561	•	•	•	•	•	•
•	BT1-0084/Q	572813A	•	•	•	•	•
•	BT1-0097 C	•	•	•	•	•	•
•	BT1-0402	804358	•	•	•	•	•
•	BT1-0605/Q	KLM11949.LM11910	•	LM 11949 / LM 11910	•	•	•
•	BT1-0809	32218A	•	32218	•	•	•
•	BT1-0826	KHM218248.HM218210	•	HM 218248 / HM 218210	•	•	•
•	BT1-0846	32216A	•	32216	•	•	•
•	BT1B 243150/ QCL7C	•	•	•	•	•	•
•	BT1B 328406 A/Q	•	•	•	•	•	•
•	BT1B 329012/Q	•	•	•	•	•	•
•	BT1B 332532 A	540669	•	•	•	•	•

Tabela de equivalência

SKF	SKF Rolamento	FAG	INA	TIMKEN	KOYO	NSK	NTN/SNR
•	BT1B 332600 A	575725.F51	•	•	•	•	•
•	BT1B 639417/Q	•	•	•	•	•	•
•	BTFB 328755 D	•	•	•	•	•	•
•	BTH-1011 CC	•	•	•	•	•	•
•	CRA.SET412	•	•	•	•	•	•
•	GE 20 ES	•	•	•	•	•	•
•	GE 35 ES	•	•	•	•	•	•
•	GEH 25 C	•	•	•	•	•	•
•	H 212749/H 212710	•	•	•	•	•	•
•	H 715334/Q + H 715311/Q	•	•	•	•	•	•
•	H 715345/311/Q	•	•	•	•	•	•
•	H 913842/810/ QCL7C	KH913842.913810	•	H 913842 / H 913810	•	•	•
•	H 913843/810/ QCL7C	KH913843.913810	•	H 913843/ H913810	•	•	•
•	H804049 + H804010	•	•	•	•	•	•
•	HK 1414 RS	•	•	•	•	•	•
•	HK 1616	•	•	•	•	•	•
•	HK 1712	•	•	•	•	•	•
•	HK 1816	•	•	•	•	•	•
•	HK 2520	•	•	•	•	•	•
•	HK 3016	•	•	•	•	•	•
•	HK 4020	•	•	•	•	•	•
•	HK 4520	•	•	•	•	•	•
•	HM 212049/011	•	•	•	•	•	•
•	HM 220149 A/W/110/QV002	KHM220149.HM220110	•	HM 220149 / HM220110	•	•	•
•	HM 803146/2/110/2/ QCL7C	KHM 803146.HM 803110	•	HM803146 / HM803110	•	•	•
•	HM 803149/2/110/2/ QCL7C	•	•	•	•	•	•
•	HM 807040/010/ QCL7C	KHM807040. HM807010.J42B	•	HM 807040 / HM 807010	•	•	•
•	HM 807046/010/ QCL7C	KHM 807046.HM 807010	•	HM 807046 / HM 807010	•	•	•
•	HM 807046/011/ QCL7C	KHM 807046.HM 807011	•	HM 807046 / HM 807011	•	•	•
•	HM 88542/2/510/2/ QCL7C	•	•	•	•	•	•
•	HM 911245/W/210/ QV001	KHM911245.911210	•	HM 911245 / HM 911210	•	•	•
•	I-90233 XB/VQ045	•	•	•	•	•	•
•	JHM 720249/JHM 720210	•	•	•	•	•	•
•	JLM 104945/910/Q	•	•	•	•	•	•
•	JLM 508748/710/Q	•	•	•	•	•	•
•	JLM 710949/910/Q	•	•	•	•	•	•

Tabela de equivalência

SKF	SKF Rolamento	FAG	INA	TIMKEN	KOYO	NSK	NTN/SNR
•	JLM714149 + JLM714110	•	•	•	•	•	•
•	JM 205149/110/Q	JM 205149/110/Q (S)	•	JM 205149 / JM 205149 A	•	•	•
•	JM 511946/Q + 3920/2/Q	•	•	•	•	•	•
•	JM 714249/210/Q	KJM714249.JM714210	•	JM 714249 / JM714210	•	•	•
•	JM 716649/716610	•	•	•	•	•	•
•	JM 822049/010/ HA4Q	•	•	•	•	•	•
•	JM511945 + 3920/2/Q	•	•	•	•	•	•
•	JP 12049/12010	•	•	•	•	•	•
•	JW5049-9T407	•	•	•	•	•	•
•	K 16X22X16	•	•	•	•	•	•
•	K 19X23X13	•	•	•	•	•	•
•	K 22X26X13	•	•	•	•	•	•
•	K 22X26X17	•	•	•	•	•	•
•	K 25X33X20	•	•	•	•	•	•
•	K 25X33X24	•	•	•	•	•	•
•	K 38X46X32	•	•	•	•	•	•
•	K 40X48X20	K 40X48X20 F	•	•	•	•	•
•	K 50X57X18	•	•	•	•	•	•
•	K 65X70X20	K 65X70X20 CH	•	•	•	•	•
•	K 65X73X30	•	•	•	•	•	•
•	K 88X96X24,5 DSTN/VG053						
•	LM 104949/911/Q	•	•	LM 104949 / LM 104911	•	•	•
•	LM 48548/510/Q	KLM48548.LM48510	•	LM 48548 / LM 48510	•	•	•
•	LM 501349/310/Q	KLM 501349.LM 501310 / 506723	•	LM 501349 / LM 501310	•	•	•
•	LM 501349/314/Q	KLM 501349.LM 501314	•	LM 501349 / LM 501314	•	•	•
•	M 802048/011/ QCL7C	KM 802048.M 802011	•	M 802048 / M 802011	•	•	•
•	M 86649/2/610/2/Q	•	•	•	•	•	•
•	M 88048/2/010/2/ QCL7C	KM 88048. M88010MJ42B	•	M 88048 / M 88010	•	•	•
•	M84548/510	•	•	•	•	•	•
•	N 210 ECP						
•	N 211 ECNRP/C3						
•	N 306 ECP	N306E.TVP2	•	•	•	•	•
•	N 307 ECP						
•	N 308 ECP						
•	N 309 ECP						
•	NCF 2922 CV	•	•	•	•	•	•
•	NJ 207 ECJ	•	•	•	•	•	•
•	NJ 214 ECP	•	•	•	•	•	•
•	NJ 2206 ECP	NJ2206E.TVP2	•	•	•	•	•

Tabela de equivalência

SKF	SKF Rolamento	FAG	INA	TIMKEN	KOYO	NSK	NTN/SNR
•	NJ 2208 ECJ	•	•	•	•	•	•
•	NJ 221 ECP	NJ 221 E.TVP2	•	•	•	•	•
•	NJ 2211 ECP	•	•	•	•	•	•
•	NJ 2305 ECP	•	•	•	•	•	•
•	NJ 2308 ECJ	•	•	•	•	•	•
•	NJ 304 ECP	•	•	•	•	•	•
•	NJ 305 ECP/C3	•	•	•	•	•	•
•	NJ 306 ECP						
•	NJ 307 ECJ	•	•	•	•	•	•
•	NJG 2309 NRVH/ C5VB027						
•	NJG 2309 VH/ C3VB027	NJ2309E.TVP2.C3	•	•	•	•	•
•	NK 17/16	•	•	•	•	•	•
•	NK 38/20	•	•	•	•	•	•
•	NK 40/30	•	•	•	•	•	•
•	NK 45/20 TN	•	•	•	•	•	•
•	NK 45/30 TN	•	•	•	•	•	•
•	NK 50/25 TN	•	•	•	•	•	•
•	NK 50/35 TN	•	•	•	•	•	•
•	NK 60/35	•	•	•	•	•	•
•	NK 65/25	•	•	•	•	•	•
•	NKS 55	•	•	•	•	•	•
•	NU 206 ECP	NU206E.TVP2	•	•	•	•	•
•	NU 209 ECNP	NU209EN.TVP2	F-45813	•	•	•	•
•	NU 209 ECP	•	•	•	•	•	•
•	NU 2207 ECP	•	•	•	•	•	•
•	NU 2210 ECM	•	•	•	•	•	•
•	NU 2211 ECJ	•	•	•	•	•	•
•	NU 2308 ECJ	•	•	•	•	•	•
•	NU 2312 ECP	NU 2312	•	•	•	•	•
•	NU 303 ECP	NU303E.TVP2	F-45603	•	•	•	•
•	NU 308 ECJ	•	•	•	•	•	•
•	NU 309 ECNP/C3	•	•	•	•	•	•
•	NUP 212 ECP	•	•	•	•	•	•
•	NUP 2212 ECJ	•	•	•	•	•	•
•	NUP 304 ECP	NUP304E.TVP2	•	•	•	•	•
•	NUP 308 ECP	NUP 308 E.TVP2	•	•	•	•	•
•	NUP 309 ECJ/ C3VB152						
•	NUP 311 ECNM/C3	•	•	•	•	•	•
•	NUP 311 ECNM/ C3VM014	NUP311EN.M1.C3	•	•	•	•	NUP 311 EM G1 C3
•	NUP 311 ECP	•	•	•	•	•	•
•	NUP 314 ECNM/ C3VM014	NUP314EN.M1.C3	•	•	•	•	NUP 314 EM G1 C3
•	NUP 314 ECNRP	•	•	•	•	•	•
•	NUP 314 ECP	•	•	•	•	•	•
•	NUPG 309 VH/C3	NUP309E.TVP.C3	•	•	•	•	•

Tabela de equivalência

2014

Linha pesada

SKF	SKF Rolamento	FAG	INA	TIMKEN	KOYO	NSK	NTN/SNR
•	QJ 209/C2	QJ209TNH.A50.80	F-110441.1	•	•	•	•
•	QJ 211 MA/C3						
•	QJ 212 MA/C2	•	•	•	•	•	•
•	QJ 309/C2	QJ309TNH.A50.80	•	•	•	•	•
•	RBT1B 328915/Q						
•	RNA 4908	•	•	•	•	•	•
•	RNU 205	•	•	•	•	•	•
•	RNU 212 ECJ	•	•	•	•	•	•
•	SET412						
•	T2DD 065/Q	T2DD065	•	•	•	•	•
•	T2ED 050/Q	T2ED050	•	•	•	•	•
•	T2ED 070/ QCLNVB061	538971.E20A	•	JF 7049 A / JF 7010	•	•	•
•	T2EE 100	T2EE100	•	•	•	•	•
•	T7FC 070/QCL7C	T7FC070	•	•	•	•	•
VKBA 5314	•	•	•	•	•	•	•
VKBA 5377	•	•	•	•	•	•	•
VKBA 5408	•	•	•	•	•	•	•
VKHB 2186	•						
VKT 8418	•						
VKT 8473	•						
VKT 8644 A	•						
VKT 8720	•						
VKT 8776	•						
VKT 8906	•						
VKT 8907	•						
VKT 8911	•						

Tabela de equivalência

SKF	Descrição	NWO	FAG	LUK	INA	SACHS
VKC 2044	Rolamento	RDS 1007	200216DD	500.0790.10	F-110327.01	3385
VKC 2089 B	Rolamento	RDS 1020	549097A		F-45815.1	3384
VKC 4627	Rolamento	RDL 1305	804002BA	500.0314.20	F-110381	3324
VKC 4628	Mancal	RDL 1307	805281		F-113517	3327/3330
VKC 4629	Mancal	RDL 1308	805438	500.0008.20	F-112205	3310
VKC 4631	Mancal	RDL 1314		500.0993.20	F-112209	3353
VKC 4632	Mancal	RDL 1319/RDL 1319-FR		500.0608.20	F-112215	3360
VKC 4633	Mancal	RDL 1320	805694	500.0872.20/500.0314.20	F-113527 (F-112207)	3328/3354
VKC 4634	Mancal	RDL 1321 (RDL 1334)	805695	500.0574.20	F-113502 (F-112216)	3345
VKC 4635	Mancal	RDL 1325			F-112218	3363/3356
VKC 4636	Rolamento	RDL 1326	805607	500.0422.20	F-562529 (F-112219)	3326
VKC 4637	Mancal	RDL 1329	805820	500.0872.20	F-112220	3352
VKC 4638	Mancal	RDL 1337	549097A		F-112221	3338
VKC 4639	Mancal	RDL 1356	805816	500.0889.20		3377/3077
VKC 4703	Mancal	RDL 1306	805281		F-112203	3330
VKC 4704	Mancal	RDL 1311	805280		F-113693 (F-112206)	3329
VKC 4705	Mancal	RDL 1316		500.0318.20	F-112212	3368/3355
VKC 4706	Mancal				F-112213	3374
VKC 4707	Mancal	RDL 1318			F-112214	3372
VKC 4708	Mancal	RDL 1322		500.1008.10		3365
VKC 4709	Mancal	RDL 1397 A				3309
VKC 4710	Mancal	RDL 1323	805437			3362
VKC 4711	Mancal	RDL 1365			F-112224	3389
VKC 4716	Rolamento	RDS 1005	537166	500.1006.10	F-113475	3389
VKC 4717	Mancal	RDL 1300	805434 / 805435	500.0790.10	F-112222	3358
VKC 4718	Mancal					
VKC 4719	Mancal					
VKC 4720	Mancal					
VKC 4721	Mancal					
VKC 4722	Mancal					3347
VKC 4723	Mancal					3389
VKC 4724	Mancal					3362
VKC 4725	Rolamento					3325
VKC 4726	Mancal					3359
VKC 4727	Mancal					
VKC 4728	Mancal					
VKC 4729	Mancal					
VKC 4731	Mancal					
VKC 4732	Mancal	RDL-1350/RDL-1360				3359
VKC 4733	Mancal	RDC-1037				3373
VKC 4734	Mancal	RDL-1348/RDL-1349				3348
VKC 4735	Mancal	RDL-1366				3396
VKC 4736	Mancal	RDL-1426/RDL-1427				
VKC 4737	Mancal					
VKC 4738	Mancal					
VKC 4739	Mancal					
VKC 4740	Mancal					

Tabela de equivalência

SKF	Descrição	NWO	FAG	LUK	INA	SACHS
VKC 4741	Mancal					
VKC 4742	Mancal					
VKC 4743	Mancal					
VKC 4744	Mancal					
VKC 4745	Mancal					
VKC 4746	Mancal					
VKC 4747	Mancal					
VKC 4748	Mancal					
VKC 4749	Mancal	RDL-1378				3388
VKC 4750	Mancal					3390
VKC 4751	Mancal					
VKC 4752	Mancal					
VKC 4753	Mancal	RDL-1376				
VKC 4754	Mancal	RDI-1394				3308
VKC 4755	Mancal	RDL-1396				
VKC 4756	Mancal					
VKC 4757	Mancal					
VKC 4758	Mancal	RDL-1422				3350
VKC 4759	Mancal	RDL-1372				3372
VKC 4760	Rolamento	RDS-1015				
VKC 4761	Mancal					
VKC 5052 H	Rolamento	RDC 1013 / RDC 1027	528822-A	500 0787 10	F-113473	3370
VKC 5062	Rolamento	RDC1035/RDC1036/ RDC1041	545702-BA/ 805596A	500 1173 10	F-45535	3367

Tabela de equivalência

2014

Linha pesada

SKF	Descrição	NAKATA	TRW	VIEMAR	DRIVEWAY	COFAP	LEMFORDER	MECPAR	DHB	PERFECT	AMPRI
VKDS 4731	Pivô	N 92020	PS 735	503036	JE 3631				1002005	PVS8560	
VKDS 4735	Pivô	N 92018		503044	JE 4751				1002003	PVI3048	
VKDS 4763	Pivô			503083							
VKDS 4764	Pivô			503084					1002026		
VKDS 4780	Pivô			513063							
VKDS 4781	Pivô			513088							
VKDS 6044	Bieleta					BTC08110					
VKDS 6045	Bieleta					BTC08109					
VKDS 6046	Bieleta					BTC08108					
VKY 6171	Terminal	N 220	TE 2211		PD 3310		27539	TI1873			56111
VKY 6181	Terminal	N 525	TE 818 L		PD 0347		11379	TI3868			55019
VKY 6182	Terminal	N 533	TE 951 R		PD 2380		11388	TI3871			55000
VKY 6183	Terminal	N 538	TE 934 L		PD 0700		11380	TI3870			55007
VKY 6184	Terminal	N 539	TE 934 R		PD 0699		11381	TI3869			55008
VKY 6185	Terminal	N 580	TE 1140 L		PD 2381		19613	TI3872			55001
VKY 6190	Terminal	N 603	TE 1933 L		PD 3710		11505	TI4867		55010/ 55011	
VKY 6191	Terminal	N 524	TE 817 R		PD 0346		11378	TI3867			
VKY 6196	Terminal	N 209	TS 1177 L		PD 1015						
VKY 6197	Terminal	N 210	TS 1178 R		PD 1014						
VKY 6198	Barra direção		BDS 1191		BD 1173						
VKY 6199	Barra lateral	N 215			BD 2203						
VKY 6200	Terminal	N 218			PD 2184						
VKY 6201	Terminal	N 219			PD 2185						
VKY 6202	Terminal	N 231	TE 2313		PD 3422						
VKY 6204	Terminal	N 323	ES 142 L		PD 0123						
VKY 6207	Barra ligação	N 503	BLE 1051		BD 0350						
VKY 6208	Barra lateral	N 5032	BDE 1767		BD 4133						
VKY 6209	Barra lateral	N 5033			BD 4144						
VKY 6210	Barra central	N 511			BD 0709						
VKY 6211	Barra lateral	N 5113	BDE 2038		BD 4653						
VKY 6212	Tirante / Barra	N 5137									
VKY 6213	Barra lateral	N 515	BLS 1374		BD 1637						
VKY 6214	Terminal	N 523	TE 1378 R		PD 1639						
VKY 6215	Terminal	N 526	TE 1365 R		PD 1635						
VKY 6216	Terminal	N 527	TE 1366 L		PD 1636						
VKY 6217	Terminal	N 528	TE 882 R		PD 0215						
VKY 6218	Barra ligação	N 542	BLE 1708		BD 3273		33336				
VKY 6219	Barra central	N 561	BDE 944		BD 0222						
VKY 6220	Terminal	N 604	TE 1934 L		PD 3711 Esq.						

Tabela de equivalência

2014 *2014*

Linha pesada

SKF	Descrição	NAKATA	TRW	VIEMAR	DRIVEWAY	COFAP	LEMFORDER	MECPAR	DHB	PERFECT	AMPRI
VKY 6221	Terminal	N 122/ N954	TE 2134 / TS 4141	335204	PD 3990		10252/ 2685289				
VKY 6222	Terminal	N 860	TE 2200		PD 3842		19681				
VKY 6223	Terminal	N 861	TE 2210		PD 3843		19682				
VKY 6224	Terminal	N 221	TE 2203		PD 3309		27540				
VKY 6225	Barra ligação	N 248	BDS 3220		BD 4684		27567				
VKY 6226	Terminal	N 710	TE 2410		PD 3136		27545				
VKY 6227	Terminal	N 711	TE 2316		PD 3135		27542				

® SKF é uma marca registrada do Grupo SKF.

© Grupo SKF 2014

O conteúdo desta publicação é de direito autoral do editor e não pode ser reproduzido (nem mesmo parcialmente), a não ser com permissão prévia por escrito. Todo cuidado foi tomado para assegurar a precisão das informações contidas nesta publicação, mas nenhuma responsabilidade pode ser aceita por qualquer perda ou dano, seja direto, indireto ou conseqüente como resultado do uso das informações aqui contidas.

PUB 21/P1 15143 PT.BR
www.skf.com.br