Contém as aplicações
para Filtros de Cabine.

Filtros de Cabine

2011 | 2012

BOSCH

Faça revisões em seu veículo regularmente.

A Bosch desenvolve e fabrica sistemas de injeção

Bosch: excelência em filtros

Cada vez mais, a alta eficiência dos motores está ligada à alta tecnologia dos componentes e aos inovadores sistemas de injeção. A Bosch, especialista no desenvolvimento de sistemas automotivos, sabe que a filtragem do ar, do óleo e dos combustíveis é fundamental para o bom funcionamento do motor e dos sistemas de injeção. Além disso, atenta ao conforto e ao bem-estar dos passageiros, oferece também uma completa linha de Filtros de Cabine, que asseguram o ar puro dentro do veículo.

Vantagens dos Filtros Bosch

- Filtros desenvolvidos sob medida para cada veículo e de acordo com as especificações de cada motor.
- Linha completa cobrindo 99% do mercado brasileiro.
- Contínuas atualizações e ampliações de programa.
- Qualidade assegurada por pesquisa e desenvolvimento contínuos e tecnologia de produção de última geração.
- Equipamento original nas principais montadoras europeias e asiáticas, atendendo a todas as exigências dos fabricantes de veículos.
- Garantia de quem é líder mundial em tecnologia automotiva e desenvolve os mais avançados sistemas de injeção.
- Preços competitivos.

Conteúdo

Informações

A4 Filtros de Cabine

A5 Tecnologia e qualidade

A6 Ar limpo no interior do veículo

A7 Instalação do Filtro de Cabine – Linha Pesada

A7 Instalação do Filtro de Cabine – Linha Leve

Tabelas de aplicação

B1 Linha Pesada

B2 Linha Leve

Tabelas de conversão

C1 Código simplificado → Nº de tipo Bosch

C2 Outros fabricantes → Nº de tipo Bosch

Filtros de Cabine

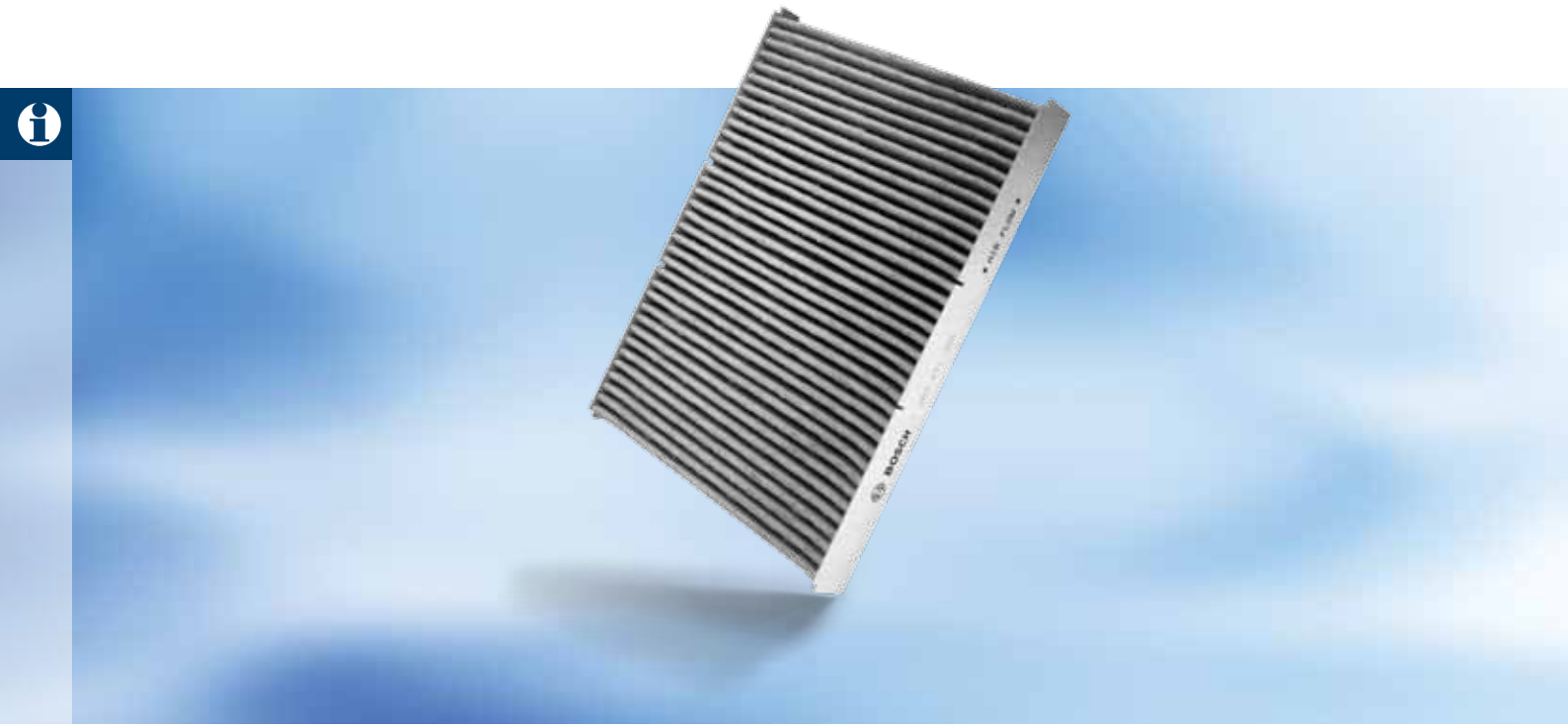

Os Filtros de Cabine Bosch absorvem até 100% das substâncias nocivas aos ocupantes do veículo (amianto, pólen, pó, fuligem e bactérias), garantindo que o ar dentro da cabine esteja limpo e sem impurezas. Além disso, os filtros reduzem as incrustações e contaminação nos componentes e dutos de ar, como ventiladores, sistemas de calefação, painel e para-brisa. Os Filtros de Cabine Bosch, além de garantirem proteção e saúde aos seus clientes, trazem a tecnologia e a segurança de quem é especialista no desenvolvimento de sistemas automotivos.

Características e vantagens

- Meio filtrante formado por três camadas termicamente soldadas, que proporcionam tripla ação de filtragem.
- Carga eletrostática que atrai e retém micro-partículas de até 0,01 µm.
- Material filtrante resistente à umidade do ar, impede a formação de micro-organismos que podem ser prejudiciais à saúde.
- Base lateral que fixa e estabiliza o corpo do filtro, impedindo que o elemento filtrante se deforme.

Tecnologia e qualidade

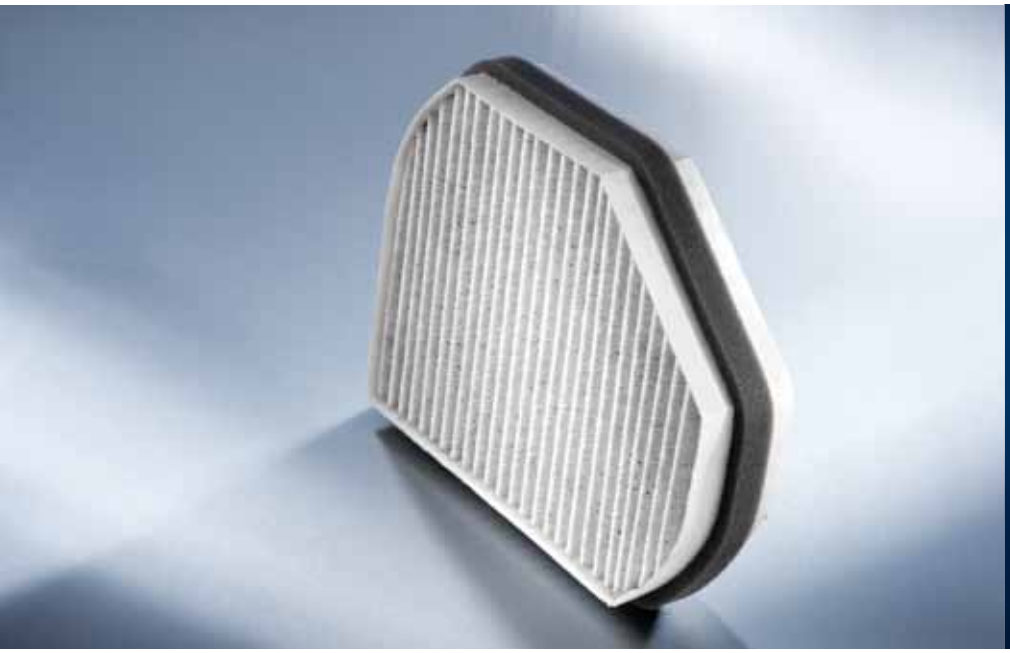

Alta cobertura

- Atende 95% da frota circulante dos veículos da linha leve.
- Tendência mundial de tecnologia.

Filtros de Cabine Standard: filtragem confiável.

Os Filtros de Cabine Standard Bosch absorvem até 100% de todo o polén, partículas de pó e contaminantes, melhorando a qualidade do ar no interior do veículo.

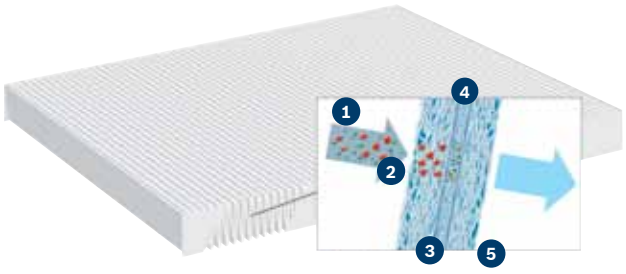

Filtro de Cabine Standard

1. Polén e bactérias
2. Partículas de pó e impurezas
3. Pré-filtro
4. Capa de microfibras
5. Material de suporte

Filtros de Cabine com Carvão Ativado: saúde e proteção extra.

Proteção adicional graças à camada extra de carvão ativado, que garante 90% de eficácia na absorção de gases nocivos e odores desagradáveis.

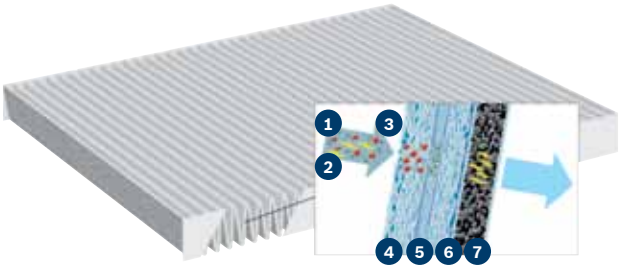

Filtro de Cabine com Carvão Ativado

1. Partículas de pó e impurezas
2. Gases nocivos e mau cheiro
3. Pólen e bactérias
4. Pré-filtro
5. Capa de microfibras
6. Capa estabilizadora
7. Carvão ativado

Ar limpo no interior do veículo

Quando trocar?

A troca dos filtros de cabine dos veículos deve ser feita a cada 10.000 km rodados ou 6 meses; ou conforme indicado pela montadora. Se o local onde o veículo trafega tiver altos índices de poluição ou poeira, o filtro deverá ser verificado e substituído com maior frequência.

Por que trocar?

- Saúde - Proteção dos ocupantes do veículo contra contaminantes nocivos à saúde.
- Segurança - Melhor qualidade do ar, mais concentração para o motorista.
- Conforto - Melhor ventilação em engarrafamentos ou túneis proporcionando bem-estar aos ocupantes.

Nova embalagem

- Fácil identificação no ponto de venda.
- Contém principais aplicações.
- 100% reciclável.

Instalação do Filtro de Cabine

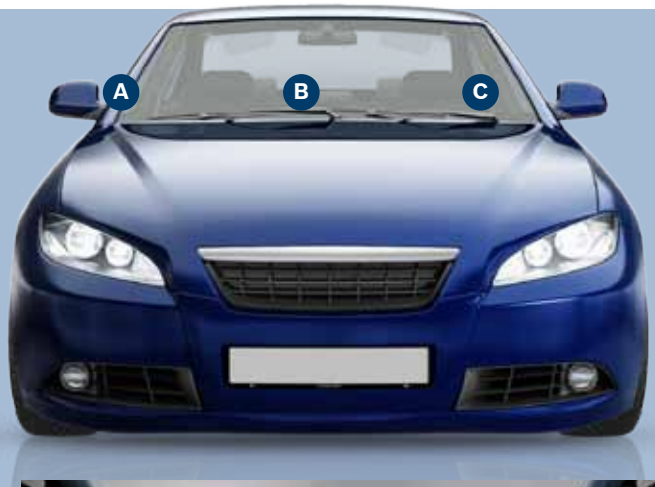

Linha Leve:

A. Abaixo do capô (lado do passageiro)
B. Abaixo do capô (centro)
C. Abaixo do capô (lado do motorista)
D. Atrás do porta-luvas (necessário retirar o porta-luvas para trocar o filtro)
E. Abaixo do porta-luvas (não é necessário retirar o porta-luvas para trocar o filtro)
F. Abaixo do porta-luvas à esquerda
G. Abaixo do painel, próximo ao acelerador

Linha Pesada:

A. Abaixo do capô (lado direito)
B. Abaixo do capô (centro)
C. Abaixo do capô (lado esquerdo)
D. Lado direito externo

Dicas de instalação

Para usufruir ao máximo as vantagens do Filtro de Cabine, siga algumas orientações:

- Retire o filtro usado com cuidado, para que não caia sujeira na tubulação limpa.
- Limpe com um pano úmido ou aspire o reservatório do filtro antes de colocar o filtro novo.
- Certifique-se de que o filtro está bem encaixado na posição correta, a fim de evitar a passagem de sujeira para dentro da cabine.
- Não lave, sopre ou aspire o filtro usado com ar comprimido, pois o elemento filtrante poderá ser danificado e sua capacidade de filtragem será prejudicada.
- Inspecione e limpe sempre que necessário todas as conexões, tubulações, dutos e ventilador existentes entre o filtro e a cabine.

Veículo	Data de Aplicação	Nº Original	Código Simplificado	CA - Carvão Ativado ST - Standard	POSIÇÃO
MERCEDES-BENZ					
1315 (Atego)	09.04→	973 835 01 47	CB0570	ST	B
1418 (Atego)	09.04→	973 835 01 47	CB0570	ST	B
1518 (Atego)	09.04→	973 835 01 47	CB0570	ST	B
1718 (Atego)	09.04→	973 835 01 47	CB0570	ST	B
1725 (Atego)	09.04→	973 835 01 47	CB0570	ST	B
1728 (Atego)	06.07→	973 835 01 47	CB0570	ST	B
2425 (Atego)	09.04→	973 835 01 47	CB0570	ST	B
2428 (Atego)	06.07→	973 835 01 47	CB0570	ST	B
VOLVO					
FH 12 380	08.93→08.06	8143691	CB0548	ST	A
FH 12 420	08.93→08.06	8143691	CB0548	ST	A
FH 12 460	05.99→08.06	8143691	CB0548	ST	A
FH 400	09.06→	8143691	CB0548	ST	A
FH 440	09.06→	8143691	CB0548	ST	A
FH 480	09.06→	8143691	CB0548	ST	A
FH 520	09.06→	8143691	CB0548	ST	A
FM 10 320	03.00→09.03	8143691	CB0548	ST	A
FM 12 340	03.00→08.06	8143691	CB0548	ST	A
FM 12 380	03.00→08.06	8143691	CB0548	ST	A
FM 12 420	03.00→08.06	8143691	CB0548	ST	A
FM 370	06.08→	8143691	CB0548	ST	A
FM 400	09.06→	8143691	CB0548	ST	A
FM 440	09.06→	8143691	CB0548	ST	A
FM 480	09.06→	8143691	CB0548	ST	A
NH 12 340	10.03→12.06		CB0546	ST	A
NH 12 380	05.98→09.03		CB0546	ST	A
NH 12 420	05.99→12.06		CB0546	ST	A
NH 12 460	01.04→12.06		CB0546	ST	A

Veículo	Data de Aplicação	Nº Original	Código Simplificado	CA - Carvão Ativado ST - Standard	POSIÇÃO
ALFA ROMEO					
Alfa 145 1.8 i.e. 16V T.S.	11.96→04.98	46721923	CB 0526	ST	A
Alfa 145 2.0 i.e. 16V T.S.	11.96→04.98	46721923	CB 0526	ST	A
Alfa 145 2.0 i.e. T.S. 16V	11.96→02.99	46721923	CB 0526	ST	A
Alfa 155 2.0i 16V T.S.	05.96→10.97	46721923	CB 0526	ST	A
Alfa 156 2.0 T.S. 16V	10.97→12.01	60653641	CB 0505	ST	A
		60653641	CKB 0705	CA	A
Alfa 156 2.5 24V	10.97→12.01	60653641	CB 0505	ST	A
		60653641	CKB 0705	CA	A
Alfa 164 2.0 T.S.	09.92→10.98	7797229	CB 0518	ST	A
Alfa 164 2.0 V6 Turbo	09.92→10.98	7797229	CB 0518	ST	A
Alfa 164 3.0 i.e	04.88→09.92	60801430	CB 0518	ST	A
Alfa 164 3.0 i.e.	06.87→09.92	60801430	CB 0518	ST	A
Alfa 164 3.0 V6 12V	09.92→10.98	7797229	CB 0518	ST	A
Alfa 164 3.0 V6 24V	09.92→10.98	7797229	CB 0518	ST	A
Spider 2.0 T.S. 16V	04.95→04.98	46721923	CB 0526	ST	A
Spider 3.0 V6 12V	04.95→04.98	46721923	CB 0526	ST	A
AUDI					
80 2.0 E	09.91→05.95	8A0 819 439	CB 0574	ST	A
80 2.0 E Avant	08.92→07.95	8A0 819 439	CB 0574	ST	A
80 2.2 Avant quattro S2	07.94→07.95	8A0 819 439	CB 0574	ST	A
80 2.2 Avant RS2 quattro	03.94→07.95	8A0 819 439	CB 0574	ST	A
80 2.6 Avant quattro	08.92→07.95	8A0 819 439	CB 0574	ST	A
80 2.8 Avant quattro	08.92→07.95	8A0 819 439	CB 0574	ST	A
80 2.8 E Avant	08.92→05.95	8A0 819 439	CB 0574	ST	A
A1 1.4 TFSI	05.10→	6Q0 819 653	CKB 0712	CA	A
		6Q0 820 367	CB 0512	ST	A
A3 1.6	08.97→09.06	1H0 091 800	CKB 0706	CA	A
		1H0 819 644	CB 0506	ST	A
A3 1.8	09.96→09.06	1H0 091 800	CKB 0706	CA	A
		1H0 819 644	CB 0506	ST	A
A3 1.8 T	12.96→09.06	1H0 091 800	CKB 0706	CA	A
		1H0 819 644	CB 0506	ST	A
A4 1.8	11.94→10.00	8A0 819 439 A	CB 0574	ST	A
A4 1.8 Avant	11.94→07.99	8A0 819 439 A	CB 0574	ST	A
A4 1.8 Avant quattro	11.94→09.01	8A0 819 439 A	CB 0574	ST	A
A4 1.8 quattro	11.94→10.00	8A0 819 439 A	CB 0574	ST	A
A4 1.8 T	11.94→10.00	8A0 819 439 A	CB 0574	ST	A
A4 1.8 T Avant	10.95→09.01	8A0 819 439 A	CB 0574	ST	A
A4 1.8 T Avant quattro	02.96→09.01	8A0 819 439 A	CB 0574	ST	A
A4 1.8 T quattro	11.94→10.00	8A0 819 439 A	CB 0574	ST	A
A4 2.4	08.97→10.00	8A0 819 439 A	CB 0574	ST	A
A4 2.4 Avant	08.97→09.01	8A0 819 439 A	CB 0574	ST	A

Veículo	Data de Aplicação	Nº Original	Código Simplificado	CA - Carvão Ativado ST - Standard	POSIÇÃO
AUDI					
A4 2.4 Avant quattro	08.97→09.01	8A0 819 439 A	CB 0574	ST	A
A4 2.4 quattro	08.97→10.00	8A0 819 439 A	CB 0574	ST	A
A4 2.8	11.94→06.00	8A0 819 439 A	CB 0574	ST	A
A4 2.8 Avant	03.96→07.99	8A0 819 439 A	CB 0574	ST	A
A4 2.8 Avant quattro	03.96→09.01	8A0 819 439 A	CB 0574	ST	A
A4 2.8 quattro	03.96→06.00	8A0 819 439 A	CB 0574	ST	A
Coupé 2.2 S2 T quattro	10.92→12.95	8A0 819 439	CB 0574	ST	
RS4 2.7 Avant quattro	05.00→10.00	8A0 819 439 A	CB 0574	ST	
S3 1.8 quattro	08.98→06.03	1J0 819 644 A	CKB 0711	CA	
S4 2.7 Biturbo quattro	10.97→10.00	8A0 819 439 A	CB 0574	ST	
TT 1.8 T Coupé	01.01→06.06	1J0 819 644 A	CKB 0711	CA	A
TT 1.8 T Coupé	07.98→08.00	1H0 819 644 B	CB 0506	ST	A
	09.00→06.06	1J0 819 644 A	CKB 0711	CA	A
TT 1.8 T Coupé quattro	07.98→06.06	1H0 819 644 B	CB 0506	ST	A
		1J0 819 644 A	CKB 0711	CA	A
TT 1.8 T Roadster	08.00→06.06	1H0 819 644 B	CB 0506	ST	A
		1J0 819 644 A	CKB 0711	CA	A
TT 1.8 T Roadster quattro	03.99→06.06	1H0 819 644 B	CB 0506	ST	A
		1J0 819 644 A	CKB 0711	CA	A
BMW					
316 i	09.90→02.94	64 11 9 069 895	CB 0507	ST	D
318 i	04.98→09.01	64 31 9 216 591	CB 0523	ST	B
	12.90→02.94	64 11 9 069 895	CB 0507	ST	D
318 i Cabrio	01.94→12.99	64 11 9 069 895	CB 0507	ST	D
318 is	03.93→12.98	64 11 9 069 895	CB 0507	ST	D
320 i	09.90→12.95	64 11 9 069 895	CB 0507	ST	D
	09.00→03.05	64 31 9 216 591	CB 0523	ST	D
323 Ci Coupé	04.98→09.00	64 31 9 216 591	CB 0523	ST	A
323 i	04.98→09.00	64 31 9 216 591	CB 0523	ST	A
	10.94→12.98	64 11 9 069 895	CB 0507	ST	D
323 i Coupé	03.95→06.99	64 11 9 069 895	CB 0507	ST	D
323 i Touring	10.95→06.99	64 11 9 069 895	CB 0507	ST	D
	10.98→09.00	64 31 9 216 591	CB 0523	ST	A
325 Ci Coupé	09.00→05.06	64 31 9 216 591	CB 0523	ST	D
325 i	09.90→12.95	64 11 9 069 895	CB 0507	ST	D
	09.00→03.05	64 31 9 216 591	CB 0523	ST	A
325 i Cabrio	03.93→12.95	64 11 9 069 895	CB 0507	ST	D
328 i	04.98→09.00	64 31 9 216 591	CB 0523	ST	D
	10.94→12.98	64 11 9 069 895	CB 0507	ST	D
328 i Cabrio	03.95→09.99	64 11 9 069 895	CB 0507	ST	D
328 i Touring	03.95→12.99	64 11 9 069 895	CB 0507	ST	D
	10.99→09.00	64 31 9 216 591	CB 0523	ST	D
330 Ci Cabrio	05.00→08.06	64 31 9 216 591	CB 0523	ST	A

Veículo	Data de Aplicação	Nº Original	Código Simplificado	CA - Carvão Ativado ST - Standard	POSIÇÃO
BMW					
330 i	05.00→03.05	64 31 9 216 591	CB 0523	ST	A
520 i	09.89→12.95	64 31 1 390 836	CB 0504	ST	D
525 i	01.88→12.95	64 31 1 390 836	CB 0504	ST	D
525 i Touring	11.91→12.96	64 31 1 390 836	CB 0504	ST	D
530 i	09.92→12.95	64 31 1 390 836	CB 0504	ST	D
530 i Touring	09.92→12.96	64 31 1 390 836	CB 0504	ST	D
535 i	01.88→04.93	64 31 1 390 836	CB 0504	ST	D
540 i	09.92→09.95	64 31 1 390 836	CB 0504	ST	D
540 i Touring	09.91→12.96	64 31 1 390 836	CB 0504	ST	D
735 i,iL	09.86→12.92	64 31 1 390 836	CB 0504	ST	D
740 i,iL	09.91→10.94	64 31 1 390 836	CB 0504	ST	D
750 i,iL	09.87→10.94	64 31 1 390 836	CB 0504	ST	D
M 3 Cabrio	01.94→12.95	64 11 9 069 895	CB 0507	ST	
M 3 Coupé	09.92→09.95	64 11 9 069 895	CB 0507	ST	
	09.00→05.06	64 31 9 216 591	CB 0523	ST	
M 5 3.8	03.92→12.95	64 31 1 390 836	CB 0504	ST	
M 5 Touring	04.92→12.95	64 31 1 390 836	CB 0504	ST	
X 3 3.0 i	01.04→08.06	64 31 9 216 591	CB 0523	ST	B
X 3 3.0 si	09.06→08.08	64 31 9 216 591	CB 0523	ST	B
CHEVROLET					
Agile 1.4 Flex	10.09→	09 200 067	CB 0501	ST	B
Astra 1.8 MPFI	10.98→09.01	52 484 324	CB 0511	ST	D
Astra 2.0 MPFI	09.94→12.96	9121625	CKB 0701	CA	D
		09 200 067	CB 0501	ST	D
	10.98→	52 484 324	CB 0511	ST	D
Astra 2.0 MPFI Flexpower	04.04→	52 484 324	CB 0511	ST	D
Astra 2.0 SFI 16V	02.99→06.05	52 484 324	CB 0511	ST	D
Astra Sedan 1.8 MPFI	10.98→12.04	52 484 324	CB 0511	ST	D
Astra Sedan 2.0 MPFI	10.98→	52 484 324	CB 0511	ST	D
Astra Sedan 2.0 MPFI Flexpower	04.04→	52 484 324	CB 0511	ST	D
Astra Sedan 2.0 MPFI Multipower	10.04→12.06	52 484 324	CB 0511	ST	D
Astra Sedan 2.0 SFI 16V	02.99→03.04	52 484 324	CB 0511	ST	D
Astra SW 2.0 MPFI	09.94→12.96	9121625	CKB 0701	CA	B
		09 200 067	CB 0501	ST	B
Calibra 2.0 16V	10.93→03.96	9121625	CKB 0701	CA	B
		09 200 067	CB 0501	ST	B
Celta 1.0 MPFI	08.00→12.02	9121625	CKB 0701	CA	B
		09 200 067	CB 0501	ST	B
		90 386 776	CB 0514[1]	ST	B
Celta 1.0 VHC	10.02→03.06	9121625	CKB 0701	CA	B
		09 200 067	CB 0501	ST	B
		90 386 776	CB 0514[1]	ST	B
Celta 1.0 VHC Flexpower	06.05→12.08	9121625	CKB 0701	CA	B
		09 200 067	CB 0501	ST	B

[1] Com habitáculo vazio

Veículo	Data de Aplicação	Nº Original	Código Simplificado	CA - Carvão Ativado ST - Standard	POSIÇÃO
CHEVROLET					
Celta 1.0 VHCE Flexpower	01.09→	09 200 067	CB 0501	ST	B
Celta 1.4 MPFI	08.03→12.06	9121625	CKB 0701	CA	B
		09 200 067	CB 0501	ST	B
		90 386 776	CB 0514[1]	ST	B
Corsa 1.0 EFI	04.94→12.96	9121625	CKB 0701	CA	B
		09 200 067	CB 0501	ST	B
		90 386 776	CB 0514[1]	ST	B
Corsa 1.0 MPFI	03.96→12.05	9121625	CKB 0701	CA	B
		09 200 067	CB 0501	ST	B
		90 386 776	CB 0514[1]	ST	B
Corsa 1.0 MPFI 16V	04.99→10.02	9121625	CKB 0701	CA	B
		09 200 067	CB 0501	ST	B
		90 386 776	CB 0514[1]	ST	B
Corsa 1.0 VHC	02.02→08.05	90 535 131	CB 0545	ST	B
		90 535 132	CK 0745	CA	B
Corsa 1.0 VHC Flexpower	09.05→04.08	90 535 131	CB 0545	ST	B
		90 535 132	CK 0745	CA	B
Corsa 1.0 VHCE Flexpower	05.08→	90 535 131	CB 0545	ST	B
Corsa 1.4 Econo.Flex	07.07→	90 535 131	CB 0545	ST	B
		90 535 132	CK 0745	CA	B
Corsa 1.4 EFI	06.94→12.96	9121625	CKB 0701	CA	B
		09 200 067	CB 0501	ST	B
		90 386 776	CB 0514[1]	ST	B
Corsa 1.6 MPFI	01.96→12.02	9121625	CKB 0701	CA	B
		09 200 067	CB 0501	ST	B
		90 386 776	CB 0514[1]	ST	B
Corsa 1.6 MPFI 16V	01.97→09.01	9121625	CKB 0701	CA	B
		09 200 067	CB 0501	ST	B
		90 386 776	CB 0514[1]	ST	B
Corsa 1.8 MPFI	02.02→	90 535 131	CB 0545	ST	B
		90 535 132	CK 0745	CA	B
Corsa 1.8 MPFI Flexpower	06.03→08.05	90 535 131	CB 0545	ST	B
		90 535 132	CK 0745	CA	B
	09.05→	90 535 131	CB 0545	ST	B
		90 535 132	CK 0745	CA	B
Corsa GSi 1.6 SFI 16V	03.95→12.96	9121625	CKB 0701	CA	B
		09 200 067	CB 0501	ST	B
		90 386 776	CB 0514[1]	ST	B
Corsa Pick-Up 1.6 EFI	05.95→12.96	9121625	CKB 0701	CA	B
		09 200 067	CB 0501	ST	B
		90 386 776	CB 0514[1]	ST	B
Corsa Pick-Up 1.6 MPFI	01.96→08.03	9121625	CKB 0701	CA	B
		09 200 067	CB 0501	ST	B
		90 386 776	CB 0514[1]	ST	B

[1] Com habitáculo vazio

Veículo	Data de Aplicação	Nº Original	Código Simplificado	CA - Carvão Ativado ST - Standard	POSIÇÃO
CHEVROLET					
Corsa Sedan 1.0 MPFI	03.96→12.05	9121625	CKB 0701	CA	B
		09 200 067	CB 0501	ST	B
		90 386 776	CB 0514[1]	ST	B
Corsa Sedan 1.0 MPFI 16V	04.99→10.02	9121625	CKB 0701	CA	B
		09 200 067	CB 0501	ST	B
		90 386 776	CB 0514[1]	ST	B
Corsa Sedan 1.0 VHC	01.03→12.05	9121625	CKB 0701	CA	B
		09 200 067	CB 0501	ST	B
		90 386 776	CB 0514[1]	ST	B
	02.02→08.05	90 535 131	CB 0545	ST	B
		90 535 132	CK 0745	CA	B
Corsa Sedan 1.0 VHC Flexpower	01.06→11.08	9121625	CKB 0701	CA	B
		09 200 067	CB 0501	ST	B
		90 386 776	CB 0514[1]	ST	B
	09.05→06.07	90 535 131	CB 0545	ST	B
		90 535 132	CK 0745	CA	B
Corsa Sedan 1.0 VHCE Flexpower	12.08→	90 535 131	CB 0545	ST	B
Corsa Sedan 1.4 Econo.Flex	07.07→	90 535 131	CB 0545	ST	B
		90 535 132	CK 0745	CA	B
Corsa Sedan 1.6 MPFI	12.95→10.06	9121625	CKB 0701	CA	B
		09 200 067	CB 0501	ST	B
		90 386 776	CB 0514[1]	ST	B
Corsa Sedan 1.6 MPFI 16V	01.97→09.01	9121625	CKB 0701	CA	B
		09 200 067	CB 0501	ST	B
		90 386 776	CB 0514[1]	ST	B
Corsa Sedan 1.8 MPFI	02.02→	90 535 131	CB 0545	ST	B
		90 535 132	CK 0745	CA	B
Corsa Sedan 1.8 MPFI Flexpower	06.03→08.05	90 535 131	CB 0545	ST	B
		90 535 132	CK 0745	CA	B
	09.05→	90 535 131	CB 0545	ST	B
		90 535 132	CK 0745	CA	B
Corsa Wagon 1.0 MPFI	03.96→07.02	9121625	CKB 0701	CA	B
		09 200 067	CB 0501	ST	B
		90 386 776	CB 0514[1]	ST	B
Corsa Wagon 1.0 MPFI 16V	04.99→07.02	9121625	CKB 0701	CA	B
		09 200 067	CB 0501	ST	B
		90 386 776	CB 0514[1]	ST	B
Corsa Wagon 1.6 MPFI	09.97→07.02	9121625	CKB 0701	CA	B
		09 200 067	CB 0501	ST	B
		90 386 776	CB 0514[1]	ST	B
Corsa Wagon 1.6 MPFI 16V	01.97→09.01	9121625	CKB 0701	CA	B
		09 200 067	CB 0501	ST	B
		90 386 776	CB 0514[1]	ST	B
Meriva 1.4 Econo.Flex	09.08→	93 397 033	CKB 0714	CA	A
		93 347 472	M 2111	ST	A

[1] Com habitáculo vazio

Veículo	Data de Aplicação	Nº Original	Código Simplificado	CA - Carvão Ativado ST - Standard	POSIÇÃO
CHEVROLET					
Meriva 1.8 MPFI 8V	08.02→	93 397 033	CKB 0714	CA	A
		93 347 472	M 2111	ST	A
Meriva 1.8 MPFI Flexpower	11.03→08.05	93 397 033	CKB 0714	CA	A
		93 347 472	M 2111	ST	A
Meriva 1.8 SFI 16V	08.02→12.03	93 397 033	CKB 0714	CA	A
		93 347 472	M 2111	ST	A
Montana 1.4 Econo.Flex	07.07→11.10	90 535 131	CB 0545	ST	B
		90 535 132	CK 0745	CA	B
Montana 1.8 MPFI Flexpower	09.03→06.07	90 535 131	CB 0545	ST	B
		90 535 132	CK 0745	CA	B
Montana Combo 1.4 Econo.Flex	12.07→10.10	90 535 131	CB 0545	ST	B
		90 535 132	CK 0745	CA	B
Prisma 1.0 VHCE Flexpower	03.09→01.11	1808600	CB 0501	ST	B
		90 386 776	CB 0514[1]	ST	B
Prisma 1.4 Econo.Flex	10.06→02.09	9121625	CKB 0701	CA	B
		09 200 067	CB 0501	ST	B
		90 386 776	CB 0514[1]	ST	B
Tigra 1.6 16V	08.97→08.98	9121625	CKB 0701	CA	B
		09 200 067	CB 0501	ST	B
		90 386 776	CB 0514[1]	ST	B
Tracker 2.0 16V[2]	11.06→12.08	91175057	CB 0563	ST	D
Tracker 2.0 Diesel[2]	01.01→12.04	91175057	CB 0563	ST	D
Vectra 2.0 Flexpower	10.05→02.09	93 373 161	CB 0511	ST	D
Vectra 2.0 Flexpower Next Edition	03.09→	93 373 161	CB 0511	ST	D
Vectra 2.0 MPFI	04.96→06.05	90 464 424	CB 0503	ST	B
		90 568 793	CKB 0703	CA	B
Vectra 2.0 SFI 16V	04.96→11.97	90 464 424	CB 0503	ST	B
		90 568 793	CKB 0703	CA	B
Vectra 2.2 MPFI	07.98→12.02	90 464 424	CB 0503	ST	B
		90 568 793	CKB 0703	CA	B
Vectra 2.2 SFI 16V	12.97→06.05	90 464 424	CB 0503	ST	B
		90 568 793	CKB 0703	CA	B
Vectra 2.4 16V Flexpower	10.05→01.09	93 373 161	CB 0511	ST	D
Vectra Hatch 2.0 Flexpower	09.07→	93 373 161	CB 0511	ST	D
Zafira 2.0 MPFI	04.01→	90 559 549	CB 0525	ST	D
Zafira 2.0 MPFI Flexpower	03.04→	90 559 549	CB 0525	ST	D
Zafira 2.0 SFI 16V	04.01→06.05	90 559 549	CB 0525	ST	D
CITROËN					
Berlingo 1.8i	03.97→12.03	6447 Z4	CB 0522	ST	E
C2 1.6i VTS	10.04→05.09	6479 C2	CB 0546	ST	
C3 1.4 8V	07.03→	6447 NT	CB 0546	ST	B
C3 1.4 8V Flex	12.05→	6447 NT	CB 0546	ST	B

[1] Com habitáculo vazio – [2] Aplicação em pares

Veículo	Data de Aplicação	Nº Original	Código Simplificado	CA - Carvão Ativado ST - Standard	POSIÇÃO
CITROËN					
C3 1.6 16V	05.03→09.05	6447 NT	CB 0546	ST	B
C3 1.6 16V Automatic Flex	10.08→	6447 NT	CB 0546	ST	B
C3 1.6 16V Flex	10.05→	6447 NT	CB 0546	ST	B
C3-Pluriel 1.6i 16V	05.03→	6479 C2	CB 0546	ST	B
C4 1.6 16V Flex	02.09→	6447 NT	CB 0546	ST	B
C4 2.0	04.07→	6447 NT	CB 0546	ST	B
C4 2.0 16V Flex	02.09→	6447 NT	CB 0546	ST	B
C4 2.0i Coupé	11.04→07.08	6479 C2	CB 0546	ST	B
C4 Pallas 2.0 16V Flex	10.08→	6447 NT	CB 0546	ST	B
C4 Picasso 2.0i	02.07→10.08	6447 XF	CB 0546	ST	B
Jumper 2.0i	02.94→02.02	6447 J0	CB 0510	ST	A
Jumper 2.3 HDI	10.09→	6447-j0	CB 0510	ST	A
Jumper 2.8	01.02→08.05	6447-j0	CB 0510	ST	A
Jumper 2.8 HDI	09.05→09.09	6447-j0	CB 0510	ST	A
Jumper 2.8 T	12.01→08.05	6447-j0	CB 0510	ST	A
Xantia 1.6i	03.98→12.01	6447 Z4	CB 0522	ST	E
Xantia 1.8i	10.97→12.01	6447 Z4	CB 0522	ST	E
Xantia 1.8i 16V	05.95→12.01	95 667 986	CB 0522	ST	E
Xantia 1.8i 16V Break	12.97→12.01	6447 Z4	CB 0522	ST	E
Xantia 1.8i Break	12.97→12.01	6447 Z4	CB 0522	ST	E
Xantia 2.0i	03.93→12.01	95 667 986	CB 0522	ST	E
Xantia 2.0i 16V	03.93→12.01	95 667 986	CB 0522	ST	E
Xantia 2.0i 16V Break	12.97→12.01	6447 Z4	CB 0522	ST	E
Xantia 2.0i Break	09.95→01.98	95 667 986	CB 0522	ST	E
Xantia 2.0i Turbo	05.95→12.01	95 667 986	CB 0522	ST	E
Xantia 2.0i Turbo Break	12.97→12.01	6447 Z4	CB 0522	ST	E
Xantia 3.0i	10.96→12.01	95 667 986	CB 0522	ST	E
Xantia 3.0i Break	01.98→12.01	6447 Z4	CB 0522	ST	E
Xsara 1.4i Break	04.98→08.00	6447 Z4	CB 0522	ST	E
Xsara 1.6i 16V Break	09.00→03.10	6447 Z4	CB 0522	ST	E
Xsara 1.6i 16V Coupé	09.00→12.05	6447 Z4	CB 0522	ST	E
Xsara 1.6i Break	10.97→08.00	6447 Z4	CB 0522	ST	E
Xsara 1.8i 16V Break	04.98→08.00	6447 Z4	CB 0522	ST	E
Xsara 1.8i 16V Coupé	07.97→08.00	6447 Z4	CB 0522	ST	E
Xsara 1.8i Break	04.98→08.00	6447 Z4	CB 0522	ST	E
Xsara 2.0i 16V Break	07.98→01.07	6447 Z4	CB 0522	ST	E
Xsara 2.0i 16V Coupé	07.97→12.05	6447 Z4	CB 0522	ST	E
Xsara Picasso 1.6i 16V	06.05→10.08	6447-FF	CB 0534	ST	B
Xsara Picasso 1.6i 16V Flex	10.06→10.08	6447 FF	CB 0534	ST	B
Xsara Picasso 2.0i 16V	10.00→10.08	6447-FF	CB 0522	ST	B
FIAT					
Brava 1.6 MPI 16V	08.99→06.03	46442422	CB 0505	ST	A
		60653641	CKB 0705	CA	A

Veículo	Data de Aplicação	Nº Original	Código Simplificado	CA - Carvão Ativado ST - Standard	POSIÇÃO
FIAT					
Brava 1.8 MPI 16V	02.00→06.03	46442422	CB 0505	ST	A
		60653641	CKB 0705	CA	A
Coupé 2.0i 16V	04.94→09.96	60812197	CB 0526	ST	A
Doblò 1.3 MPI 16V	11.01→01.06	46723245	M 2072	ST	E
Doblò 1.4 MPI 8V Flex	11.09→	46723245	M 2072	ST	E
Doblò 1.6 MPI 16V	11.01→08.03	46723245	M 2072	ST	E
Doblò 1.8 MPI 16V Flex	08.10→	46723245	M 2072	ST	E
Doblò 1.8 MPI 8V	09.03→01.06	46723245	M 2072	ST	E
Doblò 1.8 MPI 8V Flex	02.06→07.10	46723245	M 2072	ST	E
Doblò Adventure 1.8 MPI 8V	09.03→01.06	46723245	M 2072	ST	E
Doblò Adventure 1.8 MPI 8V Flex	02.06→11.09	46723245	M 2072	ST	E
Doblò Adventure Locker 1.8 MPI 16V Flex	08.10→	46723245	M 2072	ST	E
Doblò Adventure Locker 1.8 MPI 8V Flex	07.08→07.10	46723245	M 2072	ST	E
Ducato 2.5 D	11.97→12.99	1312766080	CB 0510	ST	A
Ducato 2.8 D	04.99→05.05	1312766080	CB 0510	ST	A
Ducato 2.8 D Turbo	04.99→05.05	1312766080	CB 0510	ST	A
Ducato 2.8 D Turbo Intercooler	10.99→05.05	1312766080	CB 0510	ST	A
Ducato Cargo 2.3	09.09→	1312766080	CB 0510	ST	A
Ducato Cargo 2.5 D	11.97→05.05	1312766080	CB 0510	ST	A
Ducato Cargo 2.8 D	04.99→05.05	1312766080	CB 0510	ST	A
Ducato Cargo 2.8 D Turbo	04.99→05.05	1312766080	CB 0510	ST	A
Ducato Cargo 2.8 D Turbo Intercooler	10.99→05.05	1312766080	CB 0510	ST	A
Ducato Cargo 2.8 JTD	06.05→08.09	1312766080	CB 0510	ST	A
Ducato Combinato 2.8 JTD	06.05→08.09	1312766080	CB 0510	ST	A
Ducato Maxi Cargo 2.3	09.09→	1312766080	CB 0510	ST	A
Ducato Maxi Cargo 2.8 JTD	06.05→08.09	1312766080	CB 0510	ST	A
Ducato Minibus 2.3	09.09→	1312766080	CB 0510	ST	A
Ducato Minibus 2.8 JTD	06.05→08.09	1312766080	CB 0510	ST	A
Ducato Multi 2.3	09.09→	1312766080	CB 0510	ST	A
Ducato Multi 2.8 JTD	06.05→08.09	1312766080	CB 0510	ST	A
Idea 1.4 Flex	09.05→08.10	7082301	CB 0515	ST	F
		7082928	CKB 0715	CA	F
Idea 1.6 16V Flex	08.10→	7082301	CB 0515	ST	F
		7082928	CKB 0715	CA	F
Idea 1.8 16V Flex	08.10→	7082301	CB 0515	ST	F
		7082928	CKB 0715	CA	F
Idea 1.8 Flex	09.05→07.10	7082301	CB 0515	ST	F
		7082928	CKB 0715	CA	F
Idea Adventure 1.8 16V Flex	08.10→	7082301	CB 0515	ST	F
		7082928	CKB 0715	CA	F
Idea Adventure 1.8 Flex	08.06→07.10	7082301	CB 0515	ST	F
		7082928	CKB 0715	CA	F
Idea Adventure Locker 1.8 Flex	07.08→07.10	7082301	CB 0515	ST	F
		7082928	CKB 0715	CA	F

Veículo	Data de Aplicação	Nº Original	Código Simplificado	CA - Carvão Ativado ST - Standard	POSIÇÃO
FIAT					
Linea 1.4 16V Turbo	10.08→	7086604	CKB 0717	CA	D
Linea 1.8 16V Flex	09.10→	7086604	CKB 0717	CA	D
Linea 1.8 16V Flex (LX)	09.10→	7086604	CKB 0717	CA	D
Linea 1.8 16V Flex Dualogic	09.10→	7086604	CKB 0717	CA	D
Linea 1.8 16V Flex Dualogic (LX)	09.10→	7086604	CKB 0717	CA	D
Linea 1.9 16V Flex	10.08→08.10	7086604	CKB 0717	CA	D
Linea 1.9 16V Flex Dualogic	10.08→08.10	7086604	CKB 0717	CA	D
Marea 1.6 MPI 16V	06.05→12.07	46442422	CB 0505	ST	A
		60653641	CKB 0705	CA	A
Marea 1.8 MPI 16V	08.99→12.07	46442422	CB 0505	ST	A
		60653641	CKB 0705	CA	A
Marea 2.0 MPI 20V	05.98→09.00	46442422	CB 0505	ST	A
		60653641	CKB 0705	CA	A
Marea 2.0 MPI 20V Turbo	12.98→03.07	46442422	CB 0505	ST	A
		60653641	CKB 0705	CA	A
Marea 2.0i 20V SW	10.98→09.02	60653641	CKB 0705	CA	A
		46442422	CB 0505	ST	A
Marea 2.4 MPI 20V	08.00→12.07	46442422	CB 0505	ST	A
		60653641	CKB 0705	CA	A
Marea Weekend 1.6 MPI 16V	06.05→12.07	46442422	CB 0505	ST	A
		60653641	CKB 0705	CA	A
Marea Weekend 1.8 MPI 16V	08.99→12.07	46442422	CB 0505	ST	A
		60653641	CKB 0705	CA	A
Marea Weekend 2.0 MPI 20V	08.98→09.00	46442422	CB 0505	ST	A
		60653641	CKB 0705	CA	A
Marea Weekend 2.0 MPI 20V Turbo	12.98→03.07	46442422	CB 0505	ST	A
		60653641	CKB 0705	CA	A
Marea Weekend 2.4 MPI 20V	07.00→12.07	46442422	CB 0505	ST	A
		60653641	CKB 0705	CA	A
Palio 1.0 MPI 16V	08.00→02.03	7082301	CB 0515	ST	F
		7082928	CKB 0715	CA	F
Palio 1.0 MPI 8V	03.00→07.05	7082301	CB 0515	ST	F
		7082928	CKB 0715	CA	F
	06.96→03.00	7079682	CB 0541	ST	G
Palio 1.0 MPI 8V 6 Marchas	01.99→10.00	7079682	CB 0541	ST	G
Palio 1.0 MPI 8V Flex	08.05→08.10	7082301	CB 0515	ST	F
		7082928	CKB 0715	CA	F
Palio 1.3 MPI 16V	03.00→02.03	7082301	CB 0515	ST	F
		7082928	CKB 0715	CA	F
Palio 1.3 MPI 8V	09.02→10.03	7082301	CB 0515	ST	F
		7082928	CKB 0715	CA	F
Palio 1.3 MPI 8V Flex	11.03→05.05	7082301	CB 0515	ST	F
		7082928	CKB 0715	CA	F
Palio 1.4 MPI 8V Flex	06.05→08.10	7082301	CB 0515	ST	F
		7082928	CKB 0715	CA	F

Veículo	Data de Aplicação	Nº Original	Código Simplificado	CA - Carvão Ativado ST - Standard	POSIÇÃO
FIAT					
Palio 1.5 MPI 8V	04.96→11.99	7078711	CB 0539	ST	G
		7079682	CB 0541	ST	G
	08.98→12.00	7079682	CB 0541	ST	G
	09.02→02.04	7082301	CB 0515	ST	F
Palio 1.6 MPI 16V	04.96→02.03	7078711	CB 0539	ST	G
		7079682	CB 0541	ST	G
		7082301	CB 0515	ST	G
		7082928	CKB 0715	CA	G
Palio 1.6 MPI 16V Flex	08.10→	7082301	CB 0515	ST	F
		7082928	CKB 0715	CA	F
Palio 1.6 MPI 8V	08.97→12.01	7078711	CB 0539	ST	G
		7079682	CB 0541	ST	G
Palio 1.6 SPI 8V	08.97→09.99	7078711	CB 0539	ST	G
		7079682	CB 0541	ST	G
Palio 1.8 MPI 8V	02.03→02.04	7082301	CB 0515	ST	F
		7082928	CKB 0715	CA	F
Palio 1.8 MPI 8V Flex	03.04→07.10	7082301	CB 0515	ST	F
		7082928	CKB 0715	CA	F
Palio 1.8 R MPI 8V Flex	12.05→07.10	7082301	CB 0515	ST	F
		7082928	CKB 0715	CA	F
Palio Adventure 1.6 MPI 16V	10.00→02.03	7082301	CB 0515	ST	F
		7082928	CKB 0715	CA	F
Palio Adventure 1.8 16V Flex	08.10→	7082301	CB 0515	ST	F
		7082928	CKB 0715	CA	F
Palio Adventure 1.8 MPI 8V	02.03→02.04	7082301	CB 0515	ST	F
		7082928	CKB 0715	CA	F
Palio Adventure 1.8 MPI 8V Flex	03.04→04.06	7082301	CB 0515	ST	F
		7082928	CKB 0715	CA	F
Palio Fire 1.0 MPI 8V	06.02→02.05	7079682	CB 0541	ST	F
Palio Fire 1.0 MPI 8V Flex	08.06→12.08	7082301	CB 0515	ST	F
		7082928	CKB 0715	CA	F
Palio Fire 1.0 MPI Flex	03.05→07.06	7082301	CB 0515	ST	F
		7082928	CKB 0715	CA	F
Palio Weekend 1.0 MPI 16V	09.00→02.03	7082301	CB 0515	ST	F
		7082928	CKB 0715	CA	F
Palio Weekend 1.0 MPI 8V 6 Marchas	01.99→10.00	7079682	CB 0541	ST	G
Palio Weekend 1.3 MPI 16V	03.00→02.03	7082301	CB 0515	ST	F
		7082928	CKB 0715	CA	F
Palio Weekend 1.3 MPI 8V	09.02→02.04	7082301	CB 0515	ST	F
		7082928	CKB 0715	CA	F
Palio Weekend 1.3 MPI 8V Flex	03.04→05.05	7082301	CB 0515	ST	F
		7082928	CKB 0715	CA	F
Palio Weekend 1.4 MPI 8V Flex	06.05→07.10	7082301	CB 0515	ST	F
		7082928	CKB 0715	CA	F

Veículo	Data de Aplicação	Nº Original	Código Simplificado	CA - Carvão Ativado ST - Standard	POSIÇÃO
FIAT					
Palio Weekend 1.5 MPI 8V	02.97→04.99	7078711	CB 0539	ST	G
		7079682	CB 0541	ST	G
	09.98→12.00	7079682	CB 0541	ST	G
	09.02→02.04	7082301	CB 0515	ST	F
Palio Weekend 1.6 MPI 16V	05.97→02.03	7078711	CB 0539	ST	G
		7079682	CB 0541	ST	G
		7082301	CB 0515	ST	G
		7082928	CKB 0715	CA	G
Palio Weekend 1.6 MPI 8V	08.98→09.00	7079682	CB 0541	ST	G
Palio Weekend 1.8 MPI 8V	02.03→02.04	7082301	CB 0515	ST	F
		7082928	CKB 0715	CA	F
Palio Weekend 1.8 MPI 8V Flex	03.04→12.08	7082301	CB 0515	ST	F
		7082928	CKB 0715	CA	F
Punto 1.4 16V T-Jet	02.09→	7086604	CKB 0717	CA	E
Punto 1.4 Flex	08.07→07.10	7086604	CKB 0717	CA	E
Punto 1.8 16V Flex	07.10→	7086604	CKB 0717	CA	E
Punto 1.8 Flex	08.07→06.10	7086604	CKB 0717	CA	E
Siena 1.0 MPI 16V	03.00→02.03	7082301	CB 0515	ST	F
		7082928	CKB 0715	CA	F
Siena 1.0 MPI 8V	03.04→07.05	7082301	CB 0515	ST	F
		7082928	CKB 0715	CA	F
Siena 1.0 MPI 8V 6 Marchas	01.99→08.00	7079682	CB 0541	ST	G
Siena 1.0 MPI 8V Flex	08.05→08.10	7082301	CB 0515	ST	F
		7082928	CKB 0715	CA	F
Siena 1.3 MPI 16V	03.00→02.03	7082301	CB 0515	ST	F
		7082928	CKB 0715	CA	F
Siena 1.3 MPI 8V	09.02→02.04	7082301	CB 0515	ST	F
		7082928	CKB 0715	CA	F
Siena 1.3 MPI 8V Flex	03.04→05.05	7082301	CB 0515	ST	F
		7082928	CKB 0715	CA	F
Siena 1.4 MPI 8V Flex	06.05→08.10	7082301	CB 0515	ST	F
		7082928	CKB 0715	CA	F
Siena 1.4 MPI 8V Tetrafuel	08.06→10.07	7082301	CB 0515	ST	F
	11.07→	7082928	CKB 0715	CA	F
Siena 1.5 MPI 8V	08.98→12.00	7079682	CB 0541	ST	G
	09.02→02.04	7078711	CB 0539	ST	F
Siena 1.6 MPI 16V	01.96→02.98	7078711	CB 0539	ST	G
	02.98→02.00	7079682	CB 0541	ST	G
	02.00→	7082301	CB 0515	ST	G
		7082928	CKB 0715	CA	G
Siena 1.6 MPI 16V Flex	08.10→	7082301	CB 0515	ST	F
		7082928	CKB 0715	CA	F
Siena 1.6 MPI 8V	03.99→03.00	7079682	CB 0541	ST	G
Siena 1.6 SPI 8V	09.97→10.98	7078711	CB 0539	ST	G
		7079682	CB 0541	ST	G

Veículo	Data de Aplicação	Nº Original	Código Simplificado	CA - Carvão Ativado ST - Standard	POSIÇÃO
FIAT					
Siena 1.8 MPI 8V	02.03→02.04	7082301	CB 0515	ST	F
		7082928	CKB 0715	CA	F
Siena 1.8 MPI 8V Flex	03.04→07.10	7082301	CB 0515	ST	F
		7082928	CKB 0715	CA	F
Siena Fire 1.0 MPI 8V	03.02→02.05	7082301	CB 0515	ST	F
		7082928	CKB 0715	CA	F
Siena Fire 1.0 MPI 8V Flex	08.06→	7082301	CB 0515	ST	F
		7082928	CKB 0715	CA	F
Siena Fire 1.0 MPI Flex	03.05→07.06	7082301	CB 0515	ST	F
		7082928	CKB 0715	CA	F
Stilo 1.8 MPI 16V	06.02→12.04	46723435	CKB 0713	CA	F
Stilo 1.8 MPI 8V	06.02→09.05	46723435	CKB 0713	CA	F
Stilo 1.8 MPI 8V Flex	10.05→11.10	46723435	CKB 0713	CA	F
Stilo 1.8 MPI 8V Flex Dualogic	02.08→11.10	46723435	CKB 0713	CA	F
Stilo 2.4 MPI 20V	06.02→12.08	46723435	CKB 0713	CA	F
Strada 1.3 MPI 8V	09.02→05.05	7082301	CB 0515	ST	F
		7082928	CKB 0715	CA	F
Strada 1.4 MPI 8V Flex	06.05→08.08	7082301	CB 0515	ST	F
		7082928	CKB 0715	CA	F
Strada 1.5 MPI 8V	10.98→02.03	7079682	CB 0541	ST	G
		7082301	CB 0515	ST	G
		7082928	CKB 0715	CA	G
Strada 1.6 MPI 16V	01.96→02.98	7078711	CB 0539	ST	G
	02.98→02.00	7079682	CB 0541	ST	G
	02.00→	7082301	CB 0515	ST	G
		7082928	CKB 0715	CA	G
Strada 1.6 MPI 8V	11.98→12.00	7079682	CB 0541	ST	G
Strada 1.8 MPI 16V Flex	08.10→	7082301	CB 0515	ST	F
		7082928	CKB 0715	CA	F
Strada 1.8 MPI 8V	01.03→05.04	7082301	CB 0515	ST	F
		7082928	CKB 0715	CA	F
Strada 1.8 MPI 8V Flex	06.04→07.10	7082301	CB 0515	ST	F
		7082928	CKB 0715	CA	F
Strada Adventure 1.8 MPI 8V Flex	06.04→07.08	7082301	CB 0515	ST	F
		7082928	CKB 0715	CA	F
Strada Adventure Locker 1.8 MPI 16V Flex	08.10→	7082301	CB 0515	ST	F
		7082928	CKB 0715	CA	F
Strada Adventure Locker 1.8 MPI 8V Flex	08.08→07.10	7082301	CB 0515	ST	F
		7082928	CKB 0715	CA	F
Strada Fire 1.4 MPI 8V Flex	09.06→	7082301	CB 0515	ST	F
		7082928	CKB 0715	CA	F
Tempra 2.0 i.e. S.W.	03.95→12.96	60812197	CB 0526	ST	A
Tempra 2.0 MPI 16V	09.93→12.98	46409630	CB 0526	ST	A
Tempra 2.0 SPI 8V	05.94→12.98	46409630	CB 0526	ST	A
Tempra SW 2.0 MPI 8V	05.94→10.97	46409630	CB 0526	ST	A

Veículo	Data de Aplicação	Nº Original	Código Simplificado	CA - Carvão Ativado ST - Standard	POSIÇÃO
FIAT					
Tempra Turbo 2.0 MPI 8V	11.94→05.98	46409630	CB 0526	ST	A
Tipo 1.6 i.e.	03.93→10.95	46409630	CB 0526	ST	A
Tipo 1.6 MPI 8V	12.95→05.97	46409630	CB 0526	ST	A
Tipo 2.0 i.e.	03.93→10.95	46409630	CB 0526	ST	A
Tipo 2.0 i.e. 16V	03.93→10.95	46409630	CB 0526	ST	A
Tipo 2.0 i.e.16V	12.90→03.93	46409630	CB 0526	ST	A
FORD					
Courier 1.3i	07.97→08.99	98FW 16N619 AA	CB 0513	ST	A
Courier 1.4i 16V	07.97→08.99	98FW 16N619 AA	CB 0513	ST	A
Courier 1.6i	09.99→	98FW 16N619 AA	CB 0513	ST	A
Courier 1.6i Flex	06.07→	98FW 16N619 AA	CB 0513	ST	A
Courier Van 1.6i	08.06→	98FW 16N619 AA	CB 0513	ST	A
Courier Van 1.6i Flex	06.07→	98FW 16N619 AA	CB 0513	ST	A
EcoSport 1.0i Supercharger	02.03→05.06	2S6H 16N619 AA	CB 0542	ST	G
EcoSport 1.6i	02.03→09.07	2S6H 16N619 AA	CB 0542	ST	G
EcoSport 1.6i Flex	06.05→09.07	2S6H 16N619 AA	CB 0542	ST	G
	10.07→	2S6H 16N619 AA	CB 0542	ST	G
EcoSport 2.0i 16V	02.03→09.07	2S6H 16N619 AA	CB 0542	ST	G
	10.07→	2S6H 16N619 AA	CB 0542	ST	G
EcoSport 2.0i 16V 4WD	04.04→09.07	2S6H 16N619 AA	CB 0542	ST	G
	10.07→	2S6H 16N619 AA	CB 0542	ST	G
EcoSport 2.0i 16V Automático	10.07→	2S6H 16N619 AA	CB 0542	ST	G
	12.06→09.07	2S6H 16N619 AA	CB 0542	ST	G
EcoSport 2.0i 16V Flex	11.08→	2S6H 16N619 AA	CB 0542	ST	G
Fiesta 1.0i	04.96→08.99	98FW 16N619 AA	CB 0513	ST	A
	05.02→08.06	2S6H 16N619 AA	CB 0542	ST	G
	09.99→06.06	98FW 16N619 AA	CB 0513	ST	G
Fiesta 1.0i Flex	09.06→03.10	2S6H 16N619 AA	CB 0542	ST	G
	04.10→	2S6H 16N619 AA	CB 0542	ST	G
Fiesta 1.0i Supercharger	05.02→12.06	2S6H 16N619 AA	CB 0542	ST	G
Fiesta 1.3	06.91→12.96	A92FX9601CA	CB 0513	ST	A
Fiesta 1.3i	06.91→08.99	98FW 16N619 AA	CB 0513	ST	A
Fiesta 1.4i 16V	04.96→08.99	98FW 16N619 AA	CB 0513	ST	A
Fiesta 1.6i	05.02→	2S6H 16N619 AA	CB 0542	ST	G
	09.99→04.05	98FW 16N619 AA	CB 0513	ST	G
Fiesta 1.6i Flex	09.04→03-10	2S6H 16N619 AA	CB 0542	ST	G
	04.10→	2S6H 16N619 AA	CB 0542	ST	G
Fiesta Sedan 1.0i	09.04→08.06	2S6H 16N619 AA	CB 0542	ST	G
	10.01→08.04	96FW 16N619 AB	CB 0513	ST	G
Fiesta Sedan 1.0i Flex	09.06→03-10	2S6H 16N619 AA	CB 0542	ST	G
	04.10→	2S6H 16N619 AA	CB 0542	ST	G
Fiesta Sedan 1.0i Supercharger	09.04→12.06	2S6H 16N619 AA	CB 0542	ST	G
Fiesta Sedan 1.6i	10.01→08.04	96FW 16N619 AB	CB 0513	ST	G

F

Veículo	Data de Aplicação	Nº Original	Código Simplificado	CA - Carvão Ativado ST - Standard	POSIÇÃO
FORD					
Fiesta Sedan 1.6i Flex	09.04→03.10	2S6H 16N619 AA	CB 0542	ST	G
	04.10→	2S6H 16N619 AA	CB 0542	ST	G
Focus 1.6i 16V Flex	01.10→	XS4H16N619AB	CB 0524	ST	A
Focus 1.6i 8V	09.03→	XS4H 16N619 AB	CB 0524	ST	A
Focus 1.6i 8V Flex	04.07→11.09	XS4H 16N619 AB	CB 0524	ST	A
Focus 1.8i 16V	09.00→07.04	XS4H 16N619 AB	CB 0524	ST	A
Focus 2.0i 16V	07.00→09.08	XS4H 16N619 AB	CB 0524	ST	A
	10.08→	XS4H16N619AB	CB 0524	ST	A
Focus 2.0i 16V Flex	04.10→	XS4H16N619AB	CB 0524	ST	A
Focus Sedan 1.6i 16V Flex	01.10→	XS4H16N619AB	CB 0524	ST	A
Focus Sedan 1.6i 8V	03.04→	XS4H 16N619 AB	CB 0524	ST	A
Focus Sedan 1.6i 8V Flex	04.07→11.09	XS4H 16N619 AB	CB 0524	ST	A
Focus Sedan 1.8i 16V	09.00→07.04	XS4H 16N619 AB	CB 0524	ST	A
Focus Sedan 2.0i 16V	07.00→09.08	XS4H 16N619 AB	CB 0524	ST	A
	10.08→	XS4H16N619AB	CB 0524	ST	A
Focus Sedan 2.0i 16V Flex	04.10→	XS4H16N619AB	CB 0524	ST	A
Fusion 2.3i	05.06→04.09	AE5Z 19N619 A	CB 0542	ST	G
Fusion 2.5i 16V	05.09→	AE5Z 19N619 A	CB 0571	ST	G
Fusion 3.0i V6	05.09→	AE5Z 19N619 A	CB 0571	ST	G
Ka 1.0i	01.97→12.07	98FW 16N619 AA	CB 0513	ST	A
Ka 1.0i Flex	01.08→	A92FX9601CA	CB 0513	ST	A
Ka 1.3i	01.97→08.99	98FW 16N619 AA	CB 0513	ST	A
Ka 1.6i	02.01→12.07	98FW 16N619 AA	CB 0513	ST	A
Ka 1.6i Flex	01.08→	A92FX9601CA	CB 0513	ST	A
Mondeo 1.8i	01.93→09.00	1491665	CB 0537	ST	A
Mondeo 1.8i Turnier	04.93→07.96	1491665	CB 0537	ST	A
Mondeo 2.0i	01.93→03.07	1491665	CB 0537	ST	A
Mondeo 2.0i Turnier	04.93→09.00	93BW19G244BA	CB 0537	ST	A
Mondeo 2.5i	08.96→03.07	1491665	CB 0537	ST	A
HONDA					
Accord 2.0i 16V	01.06→	80292S6DG01	CB 0536	ST	D
Accord 3.0i 24V	01.06→	80292S6DG01	CB 0536	ST	D
Accord 3.5i	09.07→	80292S6DG01	CB 0536	ST	D
City 1.5i Flex	08.09→	80291TF0U01	CB 0554	ST	D
Civic 1.5i 16V Hatchback	10.95→02.01	79831-S04-003	CB 0519	ST	D
Civic 1.5i 16V Sedan	10.95→02.01	79831-S04-003	CB 0519	ST	D
Civic 1.6i 16V EX Sedan	10.95→12.00	79831 ST3 E01	CB 0519	ST	D
Civic 1.6i 16V LX Sedan	10.97→12.00	79831 ST3 E01	CB 0519	ST	D
Civic 1.6i Sedan	10.95→02.01	79831ST3E01	CB 0519	ST	D
Civic 1.7i 16V EX Sedan[2]	01.01→04.06	79831 ST3 E01	CB 0536	ST	D
Civic 1.7i 16V LX Sedan[2]	01.01→04.06	80292S6DG01	CB 0536	ST	D
Civic 1.8i 16V	05.06→	80292 SDG W01	CB 0553	ST	D
Civic 1.8i 16V Sedan Flex	11.06→	80292 SDG W01	CB 0553	ST	D
Civic 2.0i 16V Si	03.07→	80292 SDG W01	CB 0553	ST	D

[2] Aplicação em pares

Veículo	Data de Aplicação	Nº Original	Código Simplificado	CA - Carvão Ativado ST - Standard	POSIÇÃO
HONDA					
Civic CRX 1.6i 16V	03.92→12.98	79831ST3E01	CB 0519	ST	D
CR-V 2.0 4x4[2]	01.07→	80292S6DG01	CB 0536	ST	D
CR-V 2.0i 16V 4WD	01.99→07.02	80291 ST3 E01	CB 0519	ST	D
Fit 1.4i 16V Flex	11.08→	80291TF0U01	CB 0554	ST	D
Fit 1.4i 8V	04.03→10.08	80291SELY01	CB 0552	ST	D
Fit 1.4i 8V Flex	12.06→10.08	80291SELY01	CB 0552	ST	D
Fit 1.5i 16V	02.05→10.08	80291SELY01	CB 0552	ST	D
Fit 1.5i 16V Flex	11.08→	80291TF0U01	CB 0554	ST	D
HYUNDAI					
Azera 3.3i	11.06→	971332B010	CB 0568	ST	D
i30 2.0i	09.07→	97133 2L000	CB 0573	ST	D
i30 CW 2.0i Kombi	03.08→	97133 2L000	CB 0573	ST	D
Santa Fe 2.7i 4x4	03.06→11.09	971332B010	CB 0568	ST	D
Sonata 3.3 V6	01.06→	971332B010	CB 0568	ST	D
Tucson 2.0i	01.10→	971332E 210	CB 0562	ST	D
	09.04→03.10	97133 2E210	CB 0559	ST	D
Tucson 2.7i 4x4	09.04→03.10	971332E 260	CB 0559	ST	D
Veracruz 3.8 4x4	09.06→	971333J100	CB 0569	ST	D
IVECO					
Daily 35 S 14	08.07→	3802821	CB 0564	ST	D
Daily 45 S 14	08.07→	3802821	CB 0564	ST	D
Daily 50 C 11	05.99→09.02	2995965	CB 0505	ST	D
Daily 50 C 13	05.99→09.04	2995965	CB 0505	ST	D
KIA					
Carnival 3.8i	07.06→	971332F000	CB 0566	ST	D
Cerato 1.6i	10.04→11.09	971332F000	CB 0566	ST	D
Forte 1.6i	08.08→	971332F000	CB 0566	ST	
Magentis 2.0	07.08→	971332B010	CB 0568	ST	D
Magentis 2.0i	02.06→08.08	971332B010	CB 0568	ST	D
Sorento 2.5 CRDi[2]	03.06→08.09	97619 38100	CB 0561	ST	D
Sorento 3.5i	03.03→08.09	97619 38100	CB 0568	ST	D
Sorento 3.8 4x4	12.06→08.08	97619 38100	CB 0562	ST	D
Soul 1.6i CVVT	01.09→	971332K000	CB 0567	ST	D
Soul 1.6i CVVT Flex	01.11→	971332K000	CB 0567	ST	D
Sportage 2.0	07.10→	971332E 200	CB 0562	ST	D
	08.08→05.10	971332E 200	CB 0562	ST	D
Sportage 2.0 4x4	07.10→	971332E 200	CB 0562	ST	D
	08.08→05.10	971332E 200	CB 0562	ST	D
Sportage 2.0i 4x4	09.04→07.08	971332E 200	CB 0562	ST	D
Sportage 2.7 4x4	08.08→05.10	971332E 200	CB 0562	ST	D
Sportage New 2.7i 4x4	09.04→08.08	971332E 200	CB 0562	ST	D

[2] Aplicação em pares

Veículo	Data de Aplicação	Nº Original	Código Simplificado	CA - Carvão Ativado ST - Standard	POSIÇÃO
MERCEDES-BENZ					
310 D Sprinter	09.96→05.01	901 830 00 18	CB 0516	ST	B
311 CDI Sprinter	06.01→12.04	000 830 33 18	CB 0516	ST	B
312 D Sprinter	08.99→05.01	901 830 00 18	CB 0516	ST	B
313 CDI Sprinter	06.01→	000 830 33 18	CB 0516	ST	B
412 D Sprinter	10.99→05.01	901 830 00 18	CB 0516	ST	B
413 CDI Sprinter	06.01→	000 830 33 18	CB 0516	ST	B
A 160	05.99→08.05	168 830 08 18	CKB 0704	CA	B
A 190	09.00→08.05	168 830 08 18	CKB 0704	CA	B
C 180	03.93→04.00	202 830 03 18	CB 0500	ST	E
		210 830 09 18	CKB 0700	CA	E
C 180 T-Modell	05.96→02.01	202 830 03 18	CB 0500	ST	E
		210 830 09 18	CKB 0700	CA	E
C 200	01.94→04.00	202 830 03 18	CB 0500	ST	E
		210 830 09 18	CKB 0700	CA	E
C 220	03.93→09.96	202 830 03 18	CB 0500	ST	E
		210 830 09 18	CKB 0700	CA	E
C 230	09.96→08.97	202 830 03 18	CB 0500	ST	E
		210 830 09 18	CKB 0700	CA	E
C 230 Kompressor	09.95→02.01	202 830 03 18	CB 0500	ST	E
		210 830 09 18	CKB 0700	CA	E
C 230 T-Modell	05.96→05.97	202 830 03 18	CB 0500	ST	E
		210 830 09 18	CKB 0700	CA	E
C 240	06.97→04.00	202 830 03 18	CB 0500	ST	E
		210 830 09 18	CKB 0700	CA	E
C 280	05.93→08.00	202 830 03 18	CB 0500	ST	E
		210 830 09 18	CKB 0700	CA	E
C 280 T-Modell	06.97→02.01	202 830 03 18	CB 0500	ST	E
		210 830 09 18	CKB 0700	CA	E
C 36 AMG	01.94→05.97	202 830 03 18	CB 0500	ST	E
		210 830 09 18	CKB 0700	CA	E
C 43 AMG	11.97→04.00	202 830 03 18	CB 0500	ST	E
		210 830 09 18	CKB 0700	CA	E
CL 500 Coupé	09.99→05.06	210 830 10 18	CB 0517	ST	
CL 55 AMG Kompressor Coupé	09.02→08.06	210 830 10 18	CB 0517	ST	
CL 600 Coupé	09.99→08.06	210 830 10 18	CB 0517	ST	
CLK 230 Kompressor Cabrio	06.98→01.03	202 830 03 18	CB 0500	ST	E
		2108300818	CKB 0700	CA	E
CLK 230 Kompressor Coupé	06.97→04.02	202 830 03 18	CB 0500	ST	E
		2108300818	CKB 0700	CA	E
CLK 320 Cabrio	06.98→01.03	202 830 03 18	CB 0500	ST	E
		2108300818	CKB 0700	CA	E
CLK 320 Coupé	01.97→09.02	202 830 03 18	CB 0500	ST	E
		2108300818	CKB 0700	CA	E
CLK 430 Coupé	09.98→04.02	202 830 03 18	CB 0500	ST	E
		2108300818	CKB 0700	CA	E

Veículo	Data de Aplicação	Nº Original	Código Simplificado	CA - Carvão Ativado ST - Standard	POSIÇÃO
MERCEDES-BENZ					
CLK 55 AMG Cabrio	09.00→04.02	202 830 03 18	CB 0500	ST	E
		2108300818	CKB 0700	CA	E
CLK 55 AMG Coupé	05.99→04.02	202 830 03 18	CB 0500	ST	E
		2108300818	CKB 0700	CA	E
E 200 T-Modell	05.96→01.03	202 830 03 18	CB 0500	ST	E
		210 830 09 18	CKB 0700	CA	E
		210 830 10 18	CB 0517	ST	E
E 230	06.95→08.97	202 830 03 18	CB 0500	ST	B
		210 830 09 18	CKB 0700	CA	B
		210 830 10 18	CB 0517	ST	B
E 240	09.97→03.02	202 830 03 18	CB 0500	ST	B
		210 830 09 18	CKB 0700	CA	B
		210 830 10 18	CB 0517	ST	B
E 280	06.95→01.03	202 830 03 18	CB 0500	ST	B
		210 830 09 18	CKB 0700	CA	B
		210 830 10 18	CB 0517	ST	B
E 320	06.95→08.03	202 830 03 18	CB 0500	ST	B
		210 830 09 18	CKB 0700	CA	B
		210 830 10 18	CB 0517	ST	B
E 320 T-Modell	03.97→01.03	202 830 03 18	CB 0500	ST	B
		210 830 09 18	CKB 0700	CA	B
		210 830 10 18	CB 0517	ST	B
E 420	01.96→08.97	202 830 03 18	CB 0500	ST	B
		210 830 09 18	CKB 0700	CA	B
		210 830 10 18	CB 0517	ST	B
E 420 T-Modell	05.96→08.97	202 830 03 18	CB 0500	ST	B
		210 830 09 18	CKB 0700	CA	B
		210 830 10 18	CB 0517	ST	B
E 430	09.97→03.02	202 830 03 18	CB 0500	ST	B
		210 830 09 18	CKB 0700	CA	B
		210 830 10 18	CB 0517	ST	B
E 430 4matic T-Modell	06.97→01.03	202 830 03 18	CB 0500	ST	B
		210 830 09 18	CKB 0700	CA	B
		210 830 10 18	CB 0517	ST	B
E 430 T-Modell	09.97→01.03	202 830 03 18	CB 0500	ST	B
		210 830 09 18	CKB 0700	CA	B
		210 830 10 18	CB 0517	ST	B
E 55 AMG	09.97→03.03	202 830 03 18	CB 0500	ST	B
		210 830 09 18	CKB 0700	CA	B
		210 830 10 18	CB 0517	ST	B
G 320	12.97→08.06	463 830 00 18	CKB 0712	CA	
G 55 AMG Kompressor	04.04→	463 830 00 18	CKB 0712	CA	
L 608 D	09.73→01.87		CB 0505	ST	
S 280	01.99→08.02	210 830 10 18	CB 0517	ST	E
S 320	10.98→08.02	210 830 10 18	CB 0517	ST	E

Veículo	Data de Aplicação	Nº Original	Código Simplificado	CA - Carvão Ativado ST - Standard	POSIÇÃO
MERCEDES-BENZ					
S 500	10.98→08.05	210 830 10 18	CB 0517	ST	E
S 500 4matic	09.02→09.05	210 830 10 18	CB 0517	ST	E
S 55 AMG Kompressor	09.02→08.05	210 830 10 18	CB 0517	ST	E
S 600	08.99→08.05	210 830 10 18	CB 0517	ST	E
SLK 230 Kompressor	09.96→03.04	2108300618	CB 0500	ST	E
		210 830 09 18	CKB 0700	CA	E
SLK 320	06.99→03.04	2108300618	CB 0500	ST	E
		210 830 09 18	CKB 0700	CA	E
Unimog U 500	02.01→	210 830 10 18	CB 0517	ST	
MITSUBISHI					
Pajero TR4 2.0i 16V[2]	10.02→06.07	ADAPTAÇÃO	CB 0560	ST	D
Pajero TR4 2.0i 16V Flex[2]	07.07→09.09	ADAPTAÇÃO	CB 0560	ST	D
	10.09→	ADAPTAÇÃO	CB 0560	ST	D
NISSAN					
Sentra 2.0	10.06→	27277 EN000	CB 0555	ST	G
Sentra 2.0 Flex	08.09→	27277 EN000	CB 0555	ST	G
PEUGEOT					
206 1.0i 16V	06.01→12.05	6447 TF	CB 0533	ST	A
206 1.4i	02.04→12.05	6447 TF	CB 0533	ST	A
206 1.4i Flex	01.06→11.09	6447 TF	CB 0533	ST	A
206 1.6i	10.99→10.03	6447 TF	CB 0533	ST	A
206 1.6i 16V	06.01→02.07	6447 TF	CB 0533	ST	A
206 1.6i 16V Automatic Flex	03.07→07.08	6447 AZ	CB 0533	ST	A
206 1.6i 16V Flex	05.05→07.08	6447 AZ	CB 0533	ST	A
206 CC 1.6i 16V	09.00→03.07	6447 AZ	CB 0533	ST	A
206 SW 1.4i	03.05→12.05	6447 AZ	CB 0533	ST	A
206 SW 1.4i Flex	01.06→07.08	6447 TF	CB 0533	ST	A
206 SW 1.6i 16V	03.04→04.05	6447 TF	CB 0533	ST	A
206 SW 1.6i 16V Flex	05.05→07.08	6447 AZ	CB 0533	ST	A
207 1.4i Flex	08.08→	6447 TF	CB 0533	ST	A
207 1.6i 16V Automatic Flex	08.08→	6447 TF	CB 0533	ST	A
207 1.6i 16V Flex	08.08→	6447 TF	CB 0533	ST	A
207 Passion 1.4i Flex	11.08→	6447 TF	CB 0533	ST	A
207 Passion 1.6i 16V Automatic Flex	11.08→	6447 TF	CB 0533	ST	A
207 Passion 1.6i 16V Flex	11.08→	6447 TF	CB 0533	ST	A
207 SW 1.4i Flex	08.08→	6447 TF	CB 0533	ST	A
207 SW 1.6i 16V Automatic Flex	08.08→	6447 TF	CB 0533	ST	A
207 SW 1.6i 16V Flex	08.08→	6447 TF	CB 0533	ST	A
306 1.8i	03.97→03.07	6447 TF	CB 0533	ST	
307 1.6i	08.00→05.05	6479 C2	CB 0546	ST	B
307 1.6i 16V	06.04→04.06	6479 C2	CB 0546	ST	B
307 1.6i 16V Flex	07.06→	6479 C2	CB 0546	ST	B

[2] Aplicação em pares

Veículo	Data de Aplicação	Nº Original	Código Simplificado	CA - Carvão Ativado ST - Standard	POSIÇÃO
PEUGEOT					
307 1.6i Sedan 16V	08.06→	6479 C2	CB 0546	ST	B
307 1.6i Sedan 16V Flex	08.06→	6479 C2	CB 0546	ST	B
307 2.0i	08.00→05.05	6479 C2	CB 0546	ST	B
307 2.0i 16V	06.04→	6479 C2	CB 0546	ST	B
307 2.0i 16V Flex	08.08→	6479 C2	CB 0546	ST	B
307 2.0i Break/SW	03.02→05.08	6479 C2	CB 0546	ST	B
307 2.0i Sedan 16V	08.06→	6479 C2	CB 0546	ST	B
307 2.0i Sedan 16V Flex	08.08→	6479 C2	CB 0546	ST	B
307 CC 2.0i	10.03→03.09	6479 C2	CB 0546	ST	B
405 1.6i	09.90→04.97	6447 93	CB 0572	ST	A
405 1.8i	06.92→10.04	6447 93	CB 0572	ST	A
405 2.0i	06.92→10.04	6447 93	CB 0572	ST	A
405 2.0i Break	06.92→04.97	6447 93	CB 0572	ST	A
406 2.0i 16V	04.99→06.04	6447 S5	CB 0531	ST	A
406 2.0i 16V Break	10.96→06.04	6447 S5	CB 0531	ST	A
406 3.0i	08.96→06.04	6447 S5	CB 0531	ST	A
406 3.0i Break	04.99→06.04	6447 S5	CB 0531	ST	A
406 3.0i Coupé	03.97→02.05	6447 S5	CB 0531	ST	A
Boxer 2.5 Diesel Turbo	02.94→02.02	6447 J0	CB 0510	ST	A
Boxer 2.8 Diesel	01.99→02.02	6447 J0	CB 0510	ST	A
Boxer 2.8 HDI	09.05→09.09	6447 J0	CB 0510	ST	A
Hoggar 1.4i Flex	05.10→	6447 TF	CB 0533	ST	A
Hoggar 1.6i 16V Flex	05.10→	6447 TF	CB 0533	ST	A
Partner 1.6i 16V	02.04→	6447 NT	CB 0546	ST	F
Partner 1.8i	03.97→10.08	6447 Z5	CB 0522	ST	F
PORSCHE					
911 3.6 GT2	06.01→09.04	996 572 219 02	CB 0531	ST	B
911 3.6 Turbo Coupé 4x4	06.00→09.05	996 572 219 02	CB 0531	ST	B
RENAULT					
Clio 1.0i 16V	01.01→01.05	7700424098	CB 0550	ST	A
Clio 1.0i 16V Hi-Flex	11.05→	7700424098	CB 0550	ST	A
Clio 1.0i 16V Hi-Power	02.05→10.05	7700424098	CB 0550	ST	A
Clio 1.6i 16V	05.00→12.06	7700424098	CB 0550	ST	A
Clio 1.6i 16V Hi-Flex	11.04→02.09	7700424098	CB 0550	ST	A
Clio 1.6i 8V	09.99→12.02	7700424098	CB 0550	ST	A
Clio I 1.6i	01.96→08.99	7700424098	CB 0550	ST	A
Clio II 1.0i 8V	09.99→12.06	7700424098	CB 0550	ST	A
Clio II 1.6i 16V	06.00→10.04	7700424098	CB 0550	ST	A
Clio Sedan 1.0i 16V	06.00→01.05	7700424098	CB 0550	ST	A
Clio Sedan 1.0i 16V Hi-Flex	11.05→02.09	7700424098	CB 0550	ST	A
Clio Sedan 1.0i 16V Hi-Power	02.05→10.05	7700424098	CB 0550	ST	A

Veículo	Data de Aplicação	Nº Original	Código Simplificado	CA - Carvão Ativado ST - Standard	POSIÇÃO
RENAULT					
Clio Sedan 1.6i 16V	05.00→10.04	7700424098	CB 0550	ST	A
Clio Sedan 1.6i 16V Hi-Flex	11.04→02.09	7700424098	CB 0550	ST	A
Laguna I 2.0i	01.94→02.01	77 00 834 816	CB 0527	ST	A
Laguna I 2.0i 16V	09.95→02.01	77 00 834 816	CB 0527	ST	A
Laguna I 3.0i 24V	03.97→02.01	77 00 834 816	CB 0527	ST	A
Laguna I Grandtour 2.0i 16V	09.95→02.01	77 00 834 816	CB 0527	ST	A
Mégane 1.6 16V Hi-Flex	03.06→	82 00 848 492	CB 0551	ST	F
Mégane 1.6i	09.97→	7700428820	CB 0565	ST	F
Mégane 1.6i 16V	09.97→02.06	7700424098	CB 0565	ST	F
Mégane 2.0 16V	06.06→	82 00 848 492	CB 0551	ST	F
Mégane 2.0i	05.98→05.01	7700428820	CB 0565	ST	F
Mégane 2.0i 16V	07.01→01.05	7700424098	CB 0565	ST	F
Mégane Grandtour 1.6 16V Hi-Flex	12.06→	82 00 848 492	CB 0551	ST	F
Mégane Grandtour 2.0 16V	12.06→	82 00 848 492	CB 0551	ST	F
Mégane II Cabrio 2.0 16V	10.03→03.10	82 00 848 492	CB 0551	ST	F
Scénic 1.6i 16V	08.99→07.10	7700428820	CB 0565	ST	E
Scénic 1.6i 16V Hi-Flex	03.05→07.10	7700428820	CB 0565	ST	E
Scénic 2.0i	01.99→12.01	7700428820	CB 0565	ST	E
SEAT					
Cordoba 1.0	03.00→12.02		CKB 0706	CA	A
		1H0 819 644 B	CB 0506	ST	A
Cordoba 1.4	05.99→12.02		CKB 0706	CA	A
		1H0 819 644 B	CB 0506	ST	A
Cordoba 1.6	05.99→10.04		CKB 0706	CA	A
		1H0 819 644 B	CB 0506	ST	A
Cordoba 1.8	07.94→12.02		CKB 0706	CA	A
		1H0 819 644 B	CB 0506	ST	A
Cordoba 1.8 T Cupra	05.99→12.02		CKB 0706	CA	A
		1H0 819 644 B	CB 0506	ST	A
Cordoba Vario 1.6	06.99→10.04		CKB 0706	CA	A
		1H0 819 644 B	CB 0506	ST	A
Cordoba Vario 1.8	07.96→06.99		CKB 0706	CA	A
		1H0 819 644 B	CB 0506	ST	A
Ibiza 1.0	05.99→05.02		CKB 0706	CA	A
		1H0 819 644 B	CB 0506	ST	A
Ibiza 1.0 16V	10.99→10.04	1H0 091 800	CKB 0706	CA	A
		1H0 819 644 B	CB 0506	ST	A
Ibiza 1.6	09.99→10.04		CKB 0706	CA	A
		1H0 819 644 B	CB 0506	ST	A
Ibiza 1.8	07.94→10.99		CKB 0706	CA	A
		1H0 819 644 B	CB 0506	ST	A
Inca 1.6 EFI	11.98→11.03	1H0 091 800	CKB 0706	CA	A
		1H0 819 644 B	CB 0506	ST	A

Veículo	Data de Aplicação	Nº Original	Código Simplificado	CA - Carvão Ativado ST - Standard	POSIÇÃO
SUZUKI					
Grand Vitara 2.0 Tdi Diesel Turbo[2]	01.02→	95861-54J00	CB 0563	ST	D
Grand Vitara 2.0i 16V[2]	03.98→12.05	95861-54J00	CB 0563	ST	D
Grand Vitara 2.0i 4WD[2]	10.00→	95861-54J00	CB 0563	ST	D
Grand Vitara 2.5i 24V[2]	04.98→12.05	95861-54J00	CB 0563	ST	D
Grand Vitara 2.7 XL-7[2]	06.01→	95861-54J00	CB 0563	ST	D
TOYOTA					
Corolla 1.6i 16V Hatchback	05.97→09.99	ADAPTAÇÃO	CB 0557	ST	D
Corolla 1.6i 16V Sedan	04.97→10.99	ADAPTAÇÃO	CB 0557	ST	D
	10.99→	871390K010	CB 0558	ST	D
	05.02→03.08	ADAPTAÇÃO	CB 0557	ST	D
Corolla 1.6i 16V Wagon	05.92→10.99	ADAPTAÇÃO	CB 0557	ST	D
Corolla 1.8i 16V	09.92 →08.97	ADAPTAÇÃO	CB 0557	ST	D
Corolla 1.8i 16V Sedan	05.02→03.08	ADAPTAÇÃO	CB 0557	ST	D
		88568 52010	CB 0556	ST	D
	08.98→06.02	88508 12010	CB 0557	ST	D
Corolla 1.8i 16V Sedan Flex	04.08→	871390K010	CB 0558	ST	D
	05.07→03.08	88568 52010	CB 0556	ST	D
Corolla 1.8i 16V Wagon	09.92→08.96	ADAPTAÇÃO	CB 0557	ST	D
Corolla Fielder 1.8i 16V Wagon	05.04→12.07	ADAPTAÇÃO	CB 0557	ST	D
		88568 52010	CB 0556	ST	D
Corolla Fielder 1.8i 16V Wagon Flex	05.07→12.08	88568 52010	CB 0556	ST	D
Hilux 2.5 16V D Turbo	03.05→	871390K010	CB 0558	ST	D
Hilux 3.0 16V D Turbo Intercooler	03.05→	871390K010	CB 0558	ST	D
Hilux 3.0 16V D Turbo Intercooler 4x4	08.05→	871390K010	CB 0558	ST	D
Land Cruiser Prado 3.0 TD	09.02→	88568-52010	CB 0556	ST	D
RAV4 2.0 VVT-i 4x4	05.00→11.05	88568-52010	CB 0556	ST	D
RAV4 2.0i 16V 4x4	04.94→08.00	88568-52010	CB 0556	ST	D
VOLKSWAGEN					
Bora 2.0	09.02→	1H0 819 644 B	CB 0506	ST	A
		1J0 819 644	CKB 0711	CA	A
Bora 2.0 Total Flex	02.09→	1H0 819 644 B	CB 0506	ST	A
CrossFox 1.6 Total Flex	04.05→11.09	6Q0 819 653	CKB 0712	CA	E
		6Q0 820 367	CB 0512	ST	E
	12.09→	6Q0 820 367	CB 0512	ST	E
Fox 1.0	10.03→04.05	6Q0 819 653	CKB 0712	CA	E
		6Q0 820 367	CB 0512	ST	E
Fox 1.0 Total Flex	05.05→	6Q0 819 653	CKB 0712	CA	E
		6Q0 820 367	CB 0512	ST	E
Fox 1.6	10.03→10.04	6Q0 819 653	CKB 0712	CA	E
		6Q0 820 367	CB 0512	ST	E
Fox 1.6 Total Flex	10.03→11.09	6Q0 819 653	CKB 0712	CA	E
		6Q0 820 367	CB 0512	ST	E

[2] Aplicação em pares

Veículo	Data de Aplicação	Nº Original	Código Simplificado	CA - Carvão Ativado ST - Standard	POSIÇÃO
VOLKSWAGEN					
Gol II 1.0i	09.94→12.96	ADAPTAÇÃO	CB 0547[3]	ST	A
Gol II 1.0Mi	03.99→10.99	ADAPTAÇÃO	CB 0547[3]	ST	A
Gol II 1.0Mi 16V	09.97→04.99	377 819 638	CB 0540	ST	A
Gol II 1.0Mi 8V	12.96→04.99	377 819 638	CB 0540	ST	A
Gol II 1.6i	08.94→09.96	ADAPTAÇÃO	CB 0547[3]	ST	A
Gol II 1.6Mi	10.96→08.99	377 819 638	CB 0540	ST	A
Gol II 1.8i	03.95→04.97	ADAPTAÇÃO	CB 0547[3]	ST	A
Gol II 1.8Mi	02.97→08.99	ADAPTAÇÃO	CB 0547[3]	ST	A
Gol II 2.0i	09.94→01.97	377 819 638	CB 0540	ST	A
Gol II 2.0Mi	10.96→08.99	377 819 638	CB 0540	ST	A
Gol II 2.0Mi 16V GTI	10.95→04.99	ADAPTAÇÃO	CB 0547[3]	ST	A
Gol II Special 1.0Mi 8V	05.99→08.05	ADAPTAÇÃO	CB 0547[3]	ST	A
Gol II Special 1.6Mi	10.02→02.04	ADAPTAÇÃO	CB 0547[3]	ST	A
Gol III 1.0Mi	05.99→08.05	377 819 638	CB 0540	ST	A
Gol III 1.0Mi 16V	05.99→08.05	377 819 638	CB 0540	ST	A
Gol III 1.0Mi 16V Turbo	06.00→05.03	377 819 638	CB 0540	ST	A
Gol III 1.0Mi Total Flex	03.05→07.06	377 819 638	CB 0540	ST	A
Gol III 1.6Mi	09.99→08.05	377 819 638	CB 0540	ST	A
Gol III 1.6Mi Total Flex	05.03→08.05	377 819 638	CB 0540	ST	A
Gol III 1.8Mi	09.99→09.03	377 819 638	CB 0540	ST	A
Gol III 1.8Mi Total Flex	02.05→08.05	377 819 638	CB 0540	ST	A
Gol III 2.0Mi	09.99→05.02	377 819 638	CB 0540	ST	A
Gol III 2.0Mi 16V GTI	05.99→07.00	377 819 638	CB 0540	ST	A
Gol IV 1.0	08.05→06.08	377 819 638	CB 0540	ST	A
Gol IV 1.0 Ecomotion	05.10→	377 819 638	CB 0540	ST	A
Gol IV 1.0 Total Flex	08.05→10.05	377 819 638	CB 0540	ST	A
		377 819 638	CB 0540	ST	A
Gol IV 1.6 Total Flex	08.05→06.08	377 819 638	CB 0540	ST	A
Golf 2.0 Cabriolet	08.96→09.98	1J0 819 644 A	CKB 0711	CA	A
Golf III 1.8	11.91→12.97	1H0 091 800	CKB 0706	CA	A
		1H0 819 644 B	CB 0506	ST	A
		1J0 819 644 A	CKB 0711	CA	A
Golf III 1.8Mi	01.96→07.98	1H0 819 644 B	CB 0506	ST	A
Golf III 2.0Mi	01.94→07.98	1H0 819 644 B	CB 0506	ST	A
Golf III 2.8	01.92→12.97	1H0 819 644 B	CB 0506	ST	A
		1J0 819 644 A	CKB 0711	CA	A
Golf IV 1.6	08.99→03.07	1H0 819 644 B	CB 0506	ST	A
		1J0 819 644	CKB 0711	CA	A
Golf IV 1.6 Total Flex	03.06→05.08	1H0 819 644 B	CB 0506	ST	A
		1J0 819 644	CKB 0711	CA	A
	05.08→	1H0 819 644 B	CB 0506	ST	A
		1J0 819 644 A	CKB 0711	CA	A
Golf IV 1.8	07.01→03.07	1H0 819 644 B	CB 0506	ST	A
		1J0 819 644	CKB 0711	CA	A
Golf IV 1.8 GTI Turbo	08.00→05.08	1H0 819 644 B	CB 0506	ST	A
		1J0 819 644 A	CKB 0711	CA	A

Veículo	Data de Aplicação	Nº Original	Código Simplificado	CA - Carvão Ativado ST - Standard	POSIÇÃO
VOLKSWAGEN					
Golf IV 1.8 T	10.97→05.04	1J0 819 644 A	CKB 0711	CA	A
Golf IV 2.0	08.99→05.08	1H0 819 644 B	CB 0506	ST	A
		1J0 819 644	CKB 0711	CA	A
Golf IV 2.0 Total Flex	06.08→	1H0 819 644 B	CB 0506	ST	A
		1J0 819 644 A	CKB 0711	CA	A
Golf IV 2.8 VR6	07.02→07.03	1H0 819 644 B	CB 0506	ST	A
		1J0 819 644	CKB 0711	CA	A
New Beetle 2.0	06.00→06.07	1J0 819 644 A	CKB 0711	CA	A
	07.07→	1J0 819 644 A	CKB 0711	CA	A
Parati II 1.0Mi 16V	08.97→04.99	377 819 638	CB 0540	ST	A
Parati II 1.6i	08.95→09.96	ADAPTAÇÃO	CB 0547[3]	ST	A
Parati II 1.6Mi	10.96→07.99	377 819 638	CB 0540	ST	A
Parati II 1.8i	08.95→09.96	ADAPTAÇÃO	CB 0547[3]	ST	A
Parati II 1.8Mi	10.96→07.99	377 819 638	CB 0540	ST	A
Parati II 2.0i	08.95→09.96	ADAPTAÇÃO	CB 0547[3]	ST	A
Parati II 2.0Mi	10.96→07.99	377 819 638	CB 0540	ST	A
Parati II 2.0Mi 16V GTI	10.96→04.99	377 819 638	CB 0540	ST	A
Parati III 1.0Mi 16V	05.99→09.03	377 819 638	CB 0540	ST	A
Parati III 1.0Mi 16V Turbo	06.00→07.04	377 819 638	CB 0540	ST	A
Parati III 1.6Mi	08.99→08.05	377 819 638	CB 0540	ST	A
Parati III 1.6Mi Total Flex	05.03→08.05	377 819 638	CB 0540	ST	A
Parati III 1.8Mi	08.99→08.05	377 819 638	CB 0540	ST	A
Parati III 1.8Mi Total Flex	02.05→08.05	377 819 638	CB 0540	ST	A
Parati III 2.0Mi	08.99→08.05	377 819 638	CB 0540	ST	A
Parati III 2.0Mi 16V GTI	05.99→07.00	377 819 638	CB 0540	ST	A
Parati IV 1.6 Total Flex	09.05→10.06	377 819 638	CB 0540	ST	A
	11.06→	377 819 638	CB 0540	ST	A
Parati IV 1.8 Total Flex	09.05→12.08	377 819 638	CB 0540	ST	A
Passat 1.8	12.96→11.00	8A0 819 439 A	CB 0574	ST	A
Passat 1.8 Syncro	06.97→11.00	8A0 819 439 A	CB 0574	ST	A
Passat 1.8 Turbo	10.96→11.00	8A0 819 439 A	CB 0574	ST	A
Passat 1.8 Turbo Variant	05.97→11.00	8A0 819 439 A	CB 0574	ST	A
Passat 1.8 Variant	05.97→11.00	8A0 819 439 A	CB 0574	ST	A
	11.00→05.05	1H0 091 800	CKB 0706	CA	A
		1H0 819 644 A	CB 0506	ST	A
Passat 1.8 Variant Syncro	08.97→11.00	8A0 819 439 A	CB 0574	ST	A
Passat 2.0	03.90→03.97	3A0 091 800	CKB 0709	CA	A
	10.00→05.05	1H0 091 800	CKB 0706	CA	A
		1H0 819 644 A	CB 0506	ST	A
Passat 2.0 4 Motion	10.00→05.05	1H0 091 800	CKB 0706	CA	A
		1H0 819 644 A	CB 0506	ST	A
Passat 2.0 Variant	10.94→03.97	3A0 091 800	CKB 0709	CA	A
	10.00→05.05	1H0 091 800	CKB 0706	CA	A
		1H0 819 644 A	CB 0506	ST	A
Passat 2.0 Variant 4 Motion	10.00→05.05	1H0 091 800	CKB 0706	CA	A
		1H0 819 644 A	CB 0506	ST	A

[3] Sem filtro de montadora

Veículo	Data de Aplicação	Nº Original	Código Simplificado	CA - Carvão Ativado ST - Standard	POSIÇÃO
VOLKSWAGEN					
Passat 2.8	01.97→11.00	8A0 819 439 A	CB 0574	ST	A
	06.91→03.97	3A0 091 800	CKB 0709	CA	A
	10.00→05.05	1H0 091 800	CKB 0706	CA	A
		1H0 819 644 A	CB 0506	ST	A
Passat 2.8 Syncro	01.97→11.00	8A0 819 439 A	CB 0574	ST	A
Passat 2.8 Variant	06.97→11.00	8A0 819 439 A	CB 0574	ST	A
	10.00→05.05	1H0 091 800	CKB 0706	CA	A
		1H0 819 644 A	CB 0506	ST	A
Passat 2.8 Variant Syncro	01.97→11.00	8A0 819 439 A	CB 0574	ST	A
Polo 1.0 16V	07.02→05.05	6Q0 819 653	CKB 0712	CA	E
		6Q0 820 367	CB 0512	ST	E
Polo 1.6	05.02→07.06	6Q0 819 653	CKB 0712	CA	E
		6Q0 820 367	CB 0512	ST	E
Polo 1.6 Total Flex	05.08→	6Q0 819 653	CKB 0712	CA	E
		6Q0 820 367	CB 0512	ST	E
	12.04→04.08	6Q0 819 653	CKB 0712	CA	E
		6Q0 820 367	CB 0512	ST	E
Polo 1.8 GTI	09.05→11.09	6Q0 819 653	CKB 0712	CA	E
		6Q0 820 367 B	CB 0512	ST	E
Polo 2.0	05.02→07.06	6Q0 819 653	CKB 0712	CA	E
		6Q0 820 367	CB 0512	ST	E
Polo 2.0 GT Flex	10.08→	6Q0 820 367 B	CB 0512	ST	E
Polo Classic 1.0Mi 16V	02.01→07.03	1H0 091 800	CKB 0706	CA	A
		1H0 819 644	CB 0506	ST	A
Polo Classic 1.6Mi	07.96→12.03	1H0 091 800	CKB 0706	CA	A
		1H0 819 644	CB 0506	ST	A
Polo Classic 1.8Mi	01.01→12.03	1H0 091 800	CKB 0706	CA	A
		1H0 819 644	CB 0506	ST	A
	07.96→05.98	1H0 091 800	CKB 0706	CA	A
		1H0 819 644	CB 0506	ST	A
	05.98→12.03	1H0 091 800	CKB 0711	CA	A
		1H0 819 644	CB 0506	ST	A
Polo Sedan 1.4 16V	11.02→02.05	6Q0 819 653	CKB 0712	CA	E
		6Q0 820 367	CB 0512	ST	E
Polo Sedan 1.6	11.02→07.06	6Q0 819 653	CKB 0712	CA	E
		6Q0 820 367	CB 0512	ST	E
Polo Sedan 1.6 Total Flex	05.08→	6Q0 819 653	CKB 0712	CA	E
		6Q0 820 367	CB 0512	ST	E
	12.04→04.08	6Q0 819 653	CKB 0712	CA	E
		6Q0 820 367	CB 0512	ST	E
Polo Sedan 2.0	08.06→	6Q0 819 653	CKB 0712	CA	E
		6Q0 820 367	CB 0512	ST	E
	11.02→07.06	6Q0 819 653	CKB 0712	CA	E
		6Q0 820 367	CB 0512	ST	E
Polo Sedan 2.0 Flex	10.08→	6Q0 820 367 B	CB 0512	ST	E

Veículo	Data de Aplicação	Nº Original	Código Simplificado	CA - Carvão Ativado ST - Standard	POSIÇÃO
VOLKSWAGEN					
Saveiro II 1.6Mi	07.97→01.00	377 819 638	CB 0540	ST	A
Saveiro II 1.8Mi	07.97→01.00	377 819 638	CB 0540	ST	A
Saveiro II 2.0Mi	07.97→01.00	377 819 638	CB 0540	ST	A
Saveiro III 1.6Mi	02.00→09.03	377 819 638	CB 0540	ST	A
Saveiro III 1.6Mi Total Flex	05.03→08.05	377 819 638	CB 0540	ST	A
Saveiro III 1.8Mi	02.00→08.05	377 819 638	CB 0540	ST	A
Saveiro III 1.8Mi Total Flex	02.05→08.05	377 819 638	CB 0540	ST	A
Saveiro III 2.0Mi	02.00→08.05	377 819 638	CB 0540	ST	A
Saveiro IV 1.6 Total Flex	09.05→10.06	377 819 638	CB 0540	ST	A
	11.06→08.09	377 819 638	CB 0540	ST	A
Saveiro IV 1.8 Total Flex	09.05→08.09	377 819 638	CB 0540	ST	A
SpaceFox 1.6 Total Flex	04.06→06.10	6Q0 819 653	CKB 0712	CA	E
		6Q0 820 367	CB 0512	ST	E
	07.10→	6Q0 820 367	CB 0512	ST	E
Van 1.6 Mi	11.98→12.03	1H0 091 800	CKB 0706	CA	A
		1H0 819 644	CB 0506	ST	A

Código simplificado	Nº Bosch
CB0540	0 986 BF0 540
CB0539	0 986 BF0 539
CB0541	0 986 BF0 541
CB0501	0 986 BF0 501
CB0514	0 986 BF0 514
CKB0701	0 986 BF0 701
CB0515	0 986 BF0 515
CKB0715	0 986 BF0 715
CB0512	0 986 BF0 512
CKB0712	0 986 BF0 712
CB0545	0 986 BF0 545
CB0547	0 986 BF0 547
CB0542	0 986 BF0 542
CB0513	0 986 BF0 513
CB0553	0 986 BF0 553
CB0511	0 986 BF0 511
CB0556	0 986 BF0 556
CB0557	0 986 BF0 557
CB0552	0 986 BF0 552
CB0546	0 986 BF0 546
CB0533	0 986 BF0 533
CB0558	0 986 BF0 558
CB0526	0 986 BF0 526
CB0519	0 986 BF0 519
CB0536	0 986 BF0 536
CB0503	0 986 BF0 503
CKB0703	0 986 BF0 703
CKB0714	0 986 BF0 714
CB0550	0 986 BF0 550
CK0745	0 986 BF0 745
CKB0717	0 986 BF0 717
CB0522	0 986 BF0 522
CB0534	0 986 BF0 534
CB0525	0 986 BF0 525
CB0559	0 986 BF0 559
CB0506	0 986 BF0 506
CKB0711	0 986 BF0 711
CB0554	0 986 BF0 554
CKB0713	0 986 BF0 713
CB0571	0 986 BF0 571
CKB0704	0 986 BF0 704
CB0565	0 986 BF0 565
CB0524	0 986 BF0 524
CKB0706	0 986 BF0 706
CB0505	0 986 BF0 505
CKB0705	0 986 BF0 705
CB0516	0 986 BF0 516
CB0560	0 986 BF0 560
CB0563	0 986 BF0 563
CB0551	0 986 BF0 551

Código simplificado	Nº Bosch
CB0555	0 986 BF0 555
CB0573	0 986 BF0 573
CB0568	0 986 BF0 568
CB0510	0 986 BF0 510
CB0548	0 986 BF0 548
CB0537	0 986 BF0 537
CB0549	0 986 BF0 549
CB0570	0 986 BF0 570
CB0564	0 986 BF0 564
CB0562	0 986 BF0 562
CB0566	0 986 BF0 566
CB0523	0 986 BF0 523
CB0574	0 986 BF0 574
CB0518	0 986 BF0 518
CB0569	0 986 BF0 569
CB0507	0 986 BF0 507
CB0567	0 986 BF0 567
CKB0709	0 986 BF0 709
CB0531	0 986 BF0 531
CB0527	0 986 BF0 527
CB0500	0 986 BF0 500
CKB0700	0 986 BF0 700
CB0517	0 986 BF0 517
CB0504	0 986 BF0 504
CB0561	0 986 BF0 561
CB0572	0 986 BF0 572
M 2111	1987432111
M 2072	1987432072

FRAM	BOSCH
CF5935	0 986 BF0 504
CF5863	0 986 BF0 503
CF5551	0 986 BF0 522
CF8913	0 986 BF0 523
CF5819	0 986 BF0 505
CF8331	0 986 BF0 524
CF5663	0 986 BF0 506
CF5823	0 986 BF0 526
CF8989	0 986 BF0 539
CF5848	0 986 BF0 527
CF5845	0 986 BF0 530
CF5846	0 986 BF0 531
CF8714	0 986 BF0 532
CF9071	0 986 BF0 533
CF9479	0 986 BF0 534
CF8103	0 986 BF0 507
CF5817	0 986 BF0 513
CF5842	0 986 BF0 500
CF5664	0 986 BF0 537
CF8868	0 986 BF0 511
CF9084	0 986 BF0 540
CF8867	0 986 BF0 525
CF9478	0 986 BF0 515
CF9034	0 986 BF0 541
CF5475	0 986 BF0 501
CF5864	0 986 BF0 509
CF8890	0 986 BF0 510
CF8879	0 986 BF0 703
CF8788	0 986 BF0 710
CF5665	0 986 BF0 514
CF8869	0 986 BF0 711
CF8777	0 986 BF0 704
CF9051	0 986 BF0 516
CF5972	0 986 BF0 517
CF5841	0 986 BF0 518
CF5865	0 986 BF0 519
CFA8880	0 986 BF0 745
CF10842	0 986 BF0 552
CF10838	0 986 BF0 553
CF10843	0 986 BF0 554
CF10285	0 986 BF0 558
CF8838	0 986 BF0 550
CF9086	0 986 BF0 565
CF5864	0 986 BF0 572
CF5662	0 986 BF0 574

MANN	BOSCH
CU3338	0 986 BF0 504
CU2672	0 986 BF0 520
CU4151	0 986 BF0 503
CU2225	0 986 BF0 522

MANN	BOSCH
CU2951	0 986 BF0 505
CU3567	0 986 BF0 524
CU2882	0 986 BF0 506
CU3942	0 986 BF0 526
CU2344	0 986 BF0 539
CU2525	0 986 BF0 527
CU4260	0 986 BF0 530
CU3360	0 986 BF0 531
CU2650	0 986 BF0 532
CU3448	0 986 BF0 533
CU2545	0 986 BF0 512
CU2680	0 986 BF0 534
CU2835	0 986 BF0 507
CU3554	0 986 BF0 513
CU2897	0 986 BF0 500
CU5257	0 986 BF0 537
CU3054	0 986 BF0 511
CU3162	0 986 BF0 540
CU2757	0 986 BF0 525
CU2629	0 986 BF0 515
CU2504	0 986 BF0 541
CU2433	0 986 BF0 542
CU4251	0 986 BF0 501
CU4442	0 986 BF0 510
CUK 4151	0 986 BF0 703
CUK 2672	0 986 BF0 709
CUK 2882	0 986 BF0 706
CUK 3042	0 986 BF0 710
CUK 2951	0 986 BF0 705
CU3455	0 986 BF0 514
CUK 3192	0 986 BF0 708
CUK 2862	0 986 BF0 711
CUK 3192	0 986 BF0 707
CUK 4251	0 986 BF0 701
CUK 3780	0 986 BF0 704
CU3858	0 986 BF0 516
CU 2745-2	0 986 BF0 517
CUK 2422	0 986 BF0 713
CU3136	0 986 BF0 518
CU2253	0 986 BF0 519
CUK 2897	0 986 BF0 700
CU3337	0 986 BF0 545
CUK3337	0 986 BF0 745
CU2940	0 986 BF0 546
CU2734	0 986 BF0 565
CU2861	0 986 BF0 572

MICRONAIR	BOSCH
MP 031	0 986 BF0 520
MP 032	0 986 BF0 503
MP 034	0 986 BF0 522

MICRONAIR	BOSCH
MP 038	0 986 BF0 523
MP 039	0 986 BF0 505
MP 041	0 986 BF0 524
MP 044	0 986 BF0 506
MP 050	0 986 BF0 526
MP 145	0 986 BF0 539
MP 051	0 986 BF0 527
MP 053	0 986 BF0 529
MP 054	0 986 BF0 530
MP 055	0 986 BF0 531
MP 056	0 986 BF0 532
MP 057	0 986 BF0 533
MP 060	0 986 BF0 512
MP 061	0 986 BF0 534
MP 003	0 986 BF0 507
MP 017	0 986 BF0 513
MP 066	0 986 BF0 536
MP 005	0 986 BF0 500
MP 076	0 986 BF0 537
MP 014	0 986 BF0 511
MP 279	0 986 BF0 540
MP 047	0 986 BF0 525
MP 321	0 986 BF0 515
MP 322	0 986 BF0 541
MP 346	0 986 BF0 542
MP 009	0 986 BF0 501
MP 010	0 986 BF0 508
MP 013	0 986 BF0 510
MC 532	0 986 BF0 703
MC 589	0 986 BF0 709
MC 544	0 986 BF0 706
MC 591	0 986 BF0 710
MC 539	0 986 BF0 705
MP 018	0 986 BF0 514
MC 549	0 986 BF0 708
MC 592	0 986 BF0 711
MC 548	0 986 BF0 707
MC 509	0 986 BF0 701
MC 511	0 986 BF0 701
MC 560	0 986 BF0 712
MC 537	0 986 BF0 704
MP 020	0 986 BF0 516
MP 022	0 986 BF0 517
MC 711	0 986 BF0 713
MC 722	0 986 BF0 714
MC 724	0 986 BF0 715
MP 027	0 986 BF0 518
MP 029	0 986 BF0 519
MC 505	0 986 BF0 700
MP 078	0 986 BF0 538
MP 107	0 986 BF0 545

MICRONAIR	BOSCH
MC607	0 986 BF0 745
MP071	0 986 BF0 546

TECFIL	BOSCH
ACP002	0 986 BF0 503
ACP102	0 986 BF0 505
ACP203	0 986 BF0 524
ACP300	0 986 BF0 506
ACP100	0 986 BF0 539
ACP800	0 986 BF0 533
ACP303	0 986 BF0 512
ACP900	0 986 BF0 534
ACP200	0 986 BF0 513
ACP703	0 986 BF0 536
ACP201	0 986 BF0 537
ACP001	0 986 BF0 511
ACP305	0 986 BF0 540
ACP006	0 986 BF0 525
ACP103	0 986 BF0 515
ACP101	0 986 BF0 541
ACP202	0 986 BF0 542
ACP003	0 986 BF0 501
ACP105	0 986 BF0 510
ACA306	0 986 BF0 711
ACA905	0 986 BF0 704
ACP600	0 986 BF0 516
ACA104	0 986 BF0 713
ACA004	0 986 BF0 714
ACP700	0 986 BF0 519
ACP005	0 986 BF0 545
ACP903	0 986 BF0 546
ACP551	0 986 BF0 551
ACP707	0 986 BF0 552
ACP708	0 986 BF0 553
ACP709	0 986 BF0 554
ACP727	0 986 BF0 555
ACP885	0 986 BF0 556
ACP887	0 986 BF0 558
ACA904	0 986 BF0 717
ACP007	0 986 BF0 548
ACP009	0 986 BF0 549
ACP550	0 986 BF0 550
ACP886	0 986 BF0 557
ACP971	0 986 BF0 559
ACP304	0 986 BF0 547
ACP481	0 986 BF0 560
ACP975	0 986 BF0 561
ACP972	0 986 BF0 562
ACP122	0 986 BF0 563
ACP821	0 986 BF0 564

TECFIL	BOSCH
ACP552	0 986 BF0 565
ACP977	0 986 BF0 566
ACP976	0 986 BF0 567
ACP974	0 986 BF0 568
ACP978	0 986 BF0 569
ACP973	0 986 BF0 570
ACP204	0 986 BF0 571
ACP797	0 986 BF0 572
ACP979	0 986 BF0 573
ACP298	0 986 BF0 574
ACP004	1 987 432 111
ACP131	1 987 432 072

ANOTAÇÕES

125 Anos Bosch 1886–2011

Eu peço Bosch

Marlon Lins,
Oficina Antônio Soluções
(Recife/PE)

LEW'LARA\TBWA

Velas

Filtros

Palhetas

Bosch é a peça recomendada por quem mais entende de peças automotivas. Bosch é a peça que está nos carros das principais montadoras do mundo. Bosch é a peça com o que existe de melhor em tecnologia. Bosch é a peça mais pedida pelas autopeças do Brasil e do mundo.

Todo mundo pede Bosch. E você? Bosch é a peça. Peça Bosch.

BOSCH
Tecnologia para a vida

Faça revisões em seu veículo regularmente.

CARRO 100% MANUTENÇÃO PREVENTIVA QUEM TEM CHEGA BEM
CAMINHÃO 100% MANUTENÇÃO PREVENTIVA QUEM TEM CHEGA BEM
Com esta marca, você chega melhor.
Apoiador oficial da manutenção preventiva.

www.bosch.com.br

Diagnósticos seguros. Economia de tempo nos reparos. **Diagnósticos e Peças de Reposição Bosch.**

Tudo de um único fornecedor. A Bosch, fabricante líder, oferece às oficinas um programa completo para aumentar a eficiência e a qualidade no seu trabalho diário.
As Peças de Reposição Bosch, conhecidas por oferecerem a mesma qualidade das originais, procedem de um desenvolvedor ativo e líder mundial na fabricação de sistemas automotivos.

BOSCH

6 008 CT1 182/201106

AA/MKT2 - 07.2011 - BR

© 2011 | Robert Bosch Ltda.
Via Anhanguera, km 98
Cx. Postal 1195
CEP 13065-900
Campinas - SP - Brasil
www.bosch.com.br

Grande São Paulo
(11) 2126 1950

Demais Localidades
0800 70 45446

Sujeito a alterações sem aviso prévio. Esta edição elimina todas as anteriores.